SAMENWERKING IN DE KORTE KETEN VOOR LANDSCHAPPELIJKE MEERWAARDE

De korte en lokale voedselketen van dit samenwerkingsverband - biologische zuivelboerderij de Groene Griffioen, verzuivelaar MOMA, horecagroothandel Chef Centraal, aangesloten horecazaken en Stichting Grond Verbond - heeft het doel om het mogelijk te maken voor consumenten een eerlijke prijs voor natuurherstel in het boerenlandschap te betalen. De consument betaalt een meerprijs voor de melk in hun cappuccino in de aangesloten cafés en restaurants in Amsterdam, waarmee direct een bijdrage wordt gedaan voor het samen aanleggen en onderhouden van hagen en natuurvriendelijke oevers in het lokale boerenlandschap. Op deze manier laten we de markt structureel bijdragen aan ecosysteemherstel, kan de consument zelf (op de fiets) de natuurherstelprojecten bezoeken en fysiek meehelpen met de aanleg, en wordt het voor boeren interessant om meer natuurinterventies samen met de consument in het landschap uit te voeren om de biodiversiteit en de kwaliteit van de bodem, lucht en water met elkaar aanzienlijk te verbeteren.

MEDEGEFINANCIERD DOOR DE EUROPESE UNIE

MOMA

De Groene Griffioen biologische boerderij

CHEF CENTRAAL

Provincie Noord-Holland

How do we close the circle?

How does your cappucino contribute to a living Amsterdam landscape?

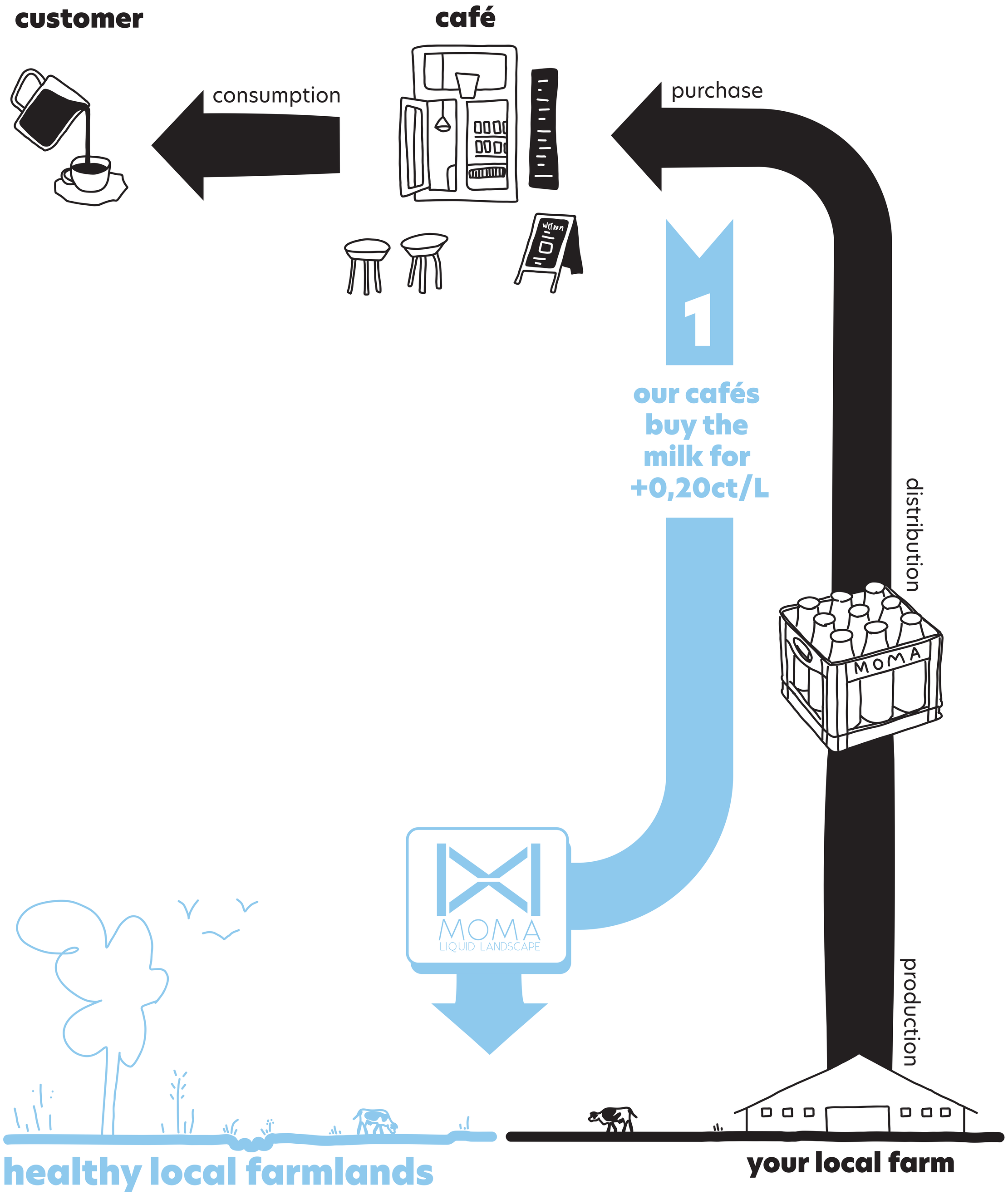

MOMA
LIQUID LANDSCAPE

How do we close the circle?

How does your cappucino contribute to a living Amsterdam landscape?

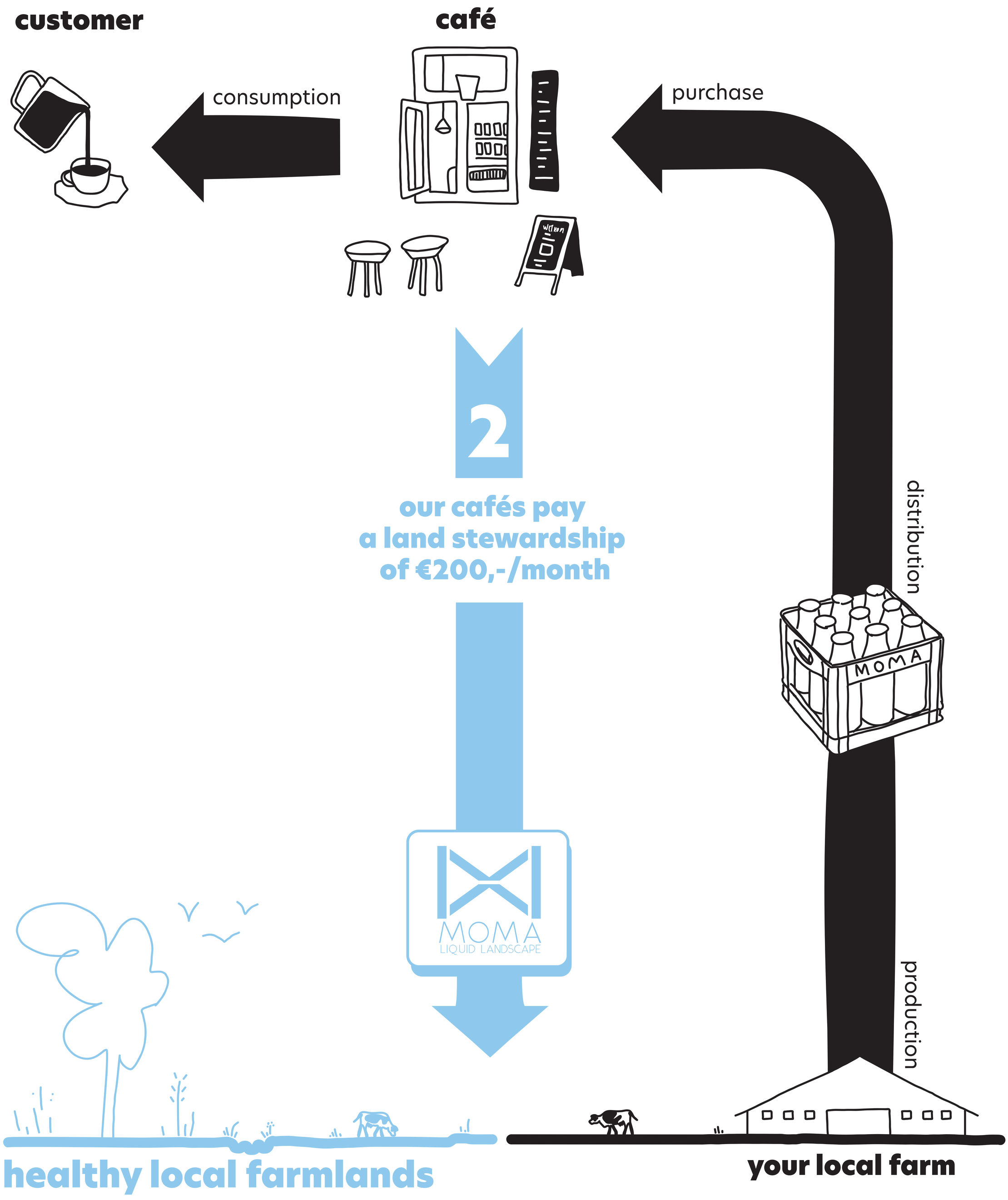

MOMA
LIQUID LANDSCAPE

How do we close the circle?

How does your cappucino contribute to a living Amsterdam landscape?

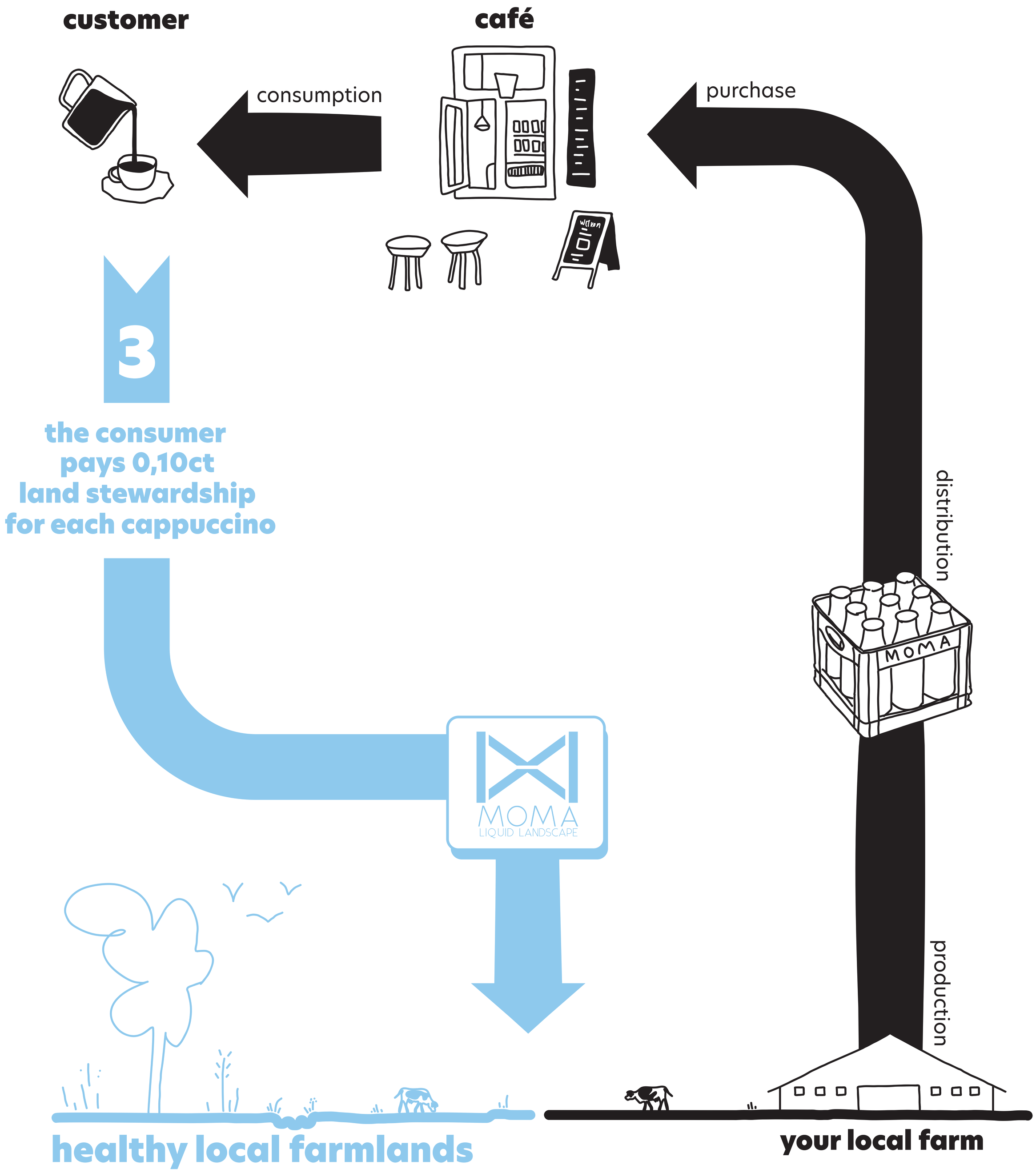

MOMA
LIQUID LANDSCAPE

Hoe sluiten we de cirkel?

Hoe draagt jouw capuccino bij aan een gezond Amsterdams landschap?

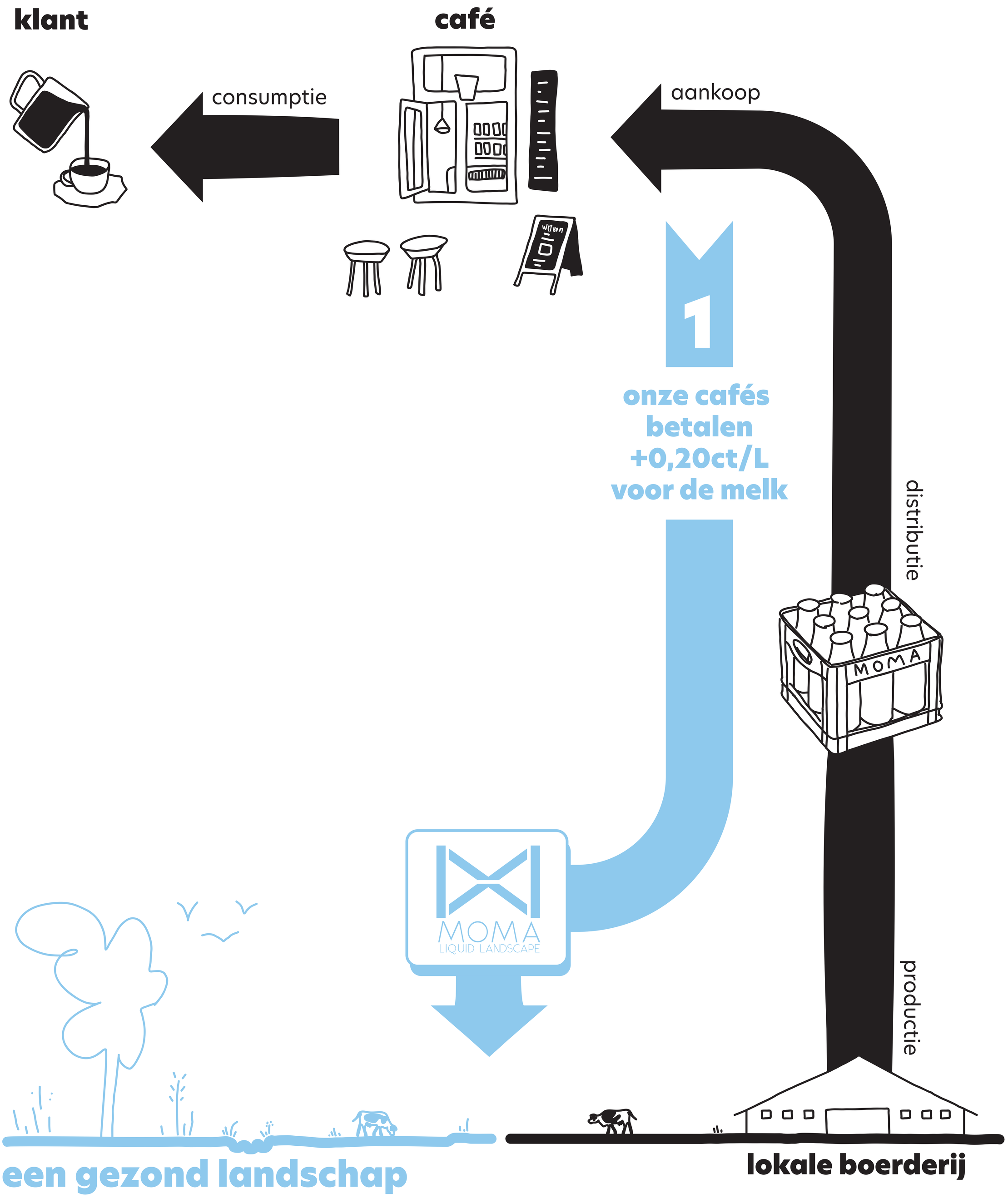

MOMA
LIQUID LANDSCAPE

Hoe sluiten we de cirkel?

Hoe draagt jouw capuccino bij aan een gezond Amsterdams landschap?

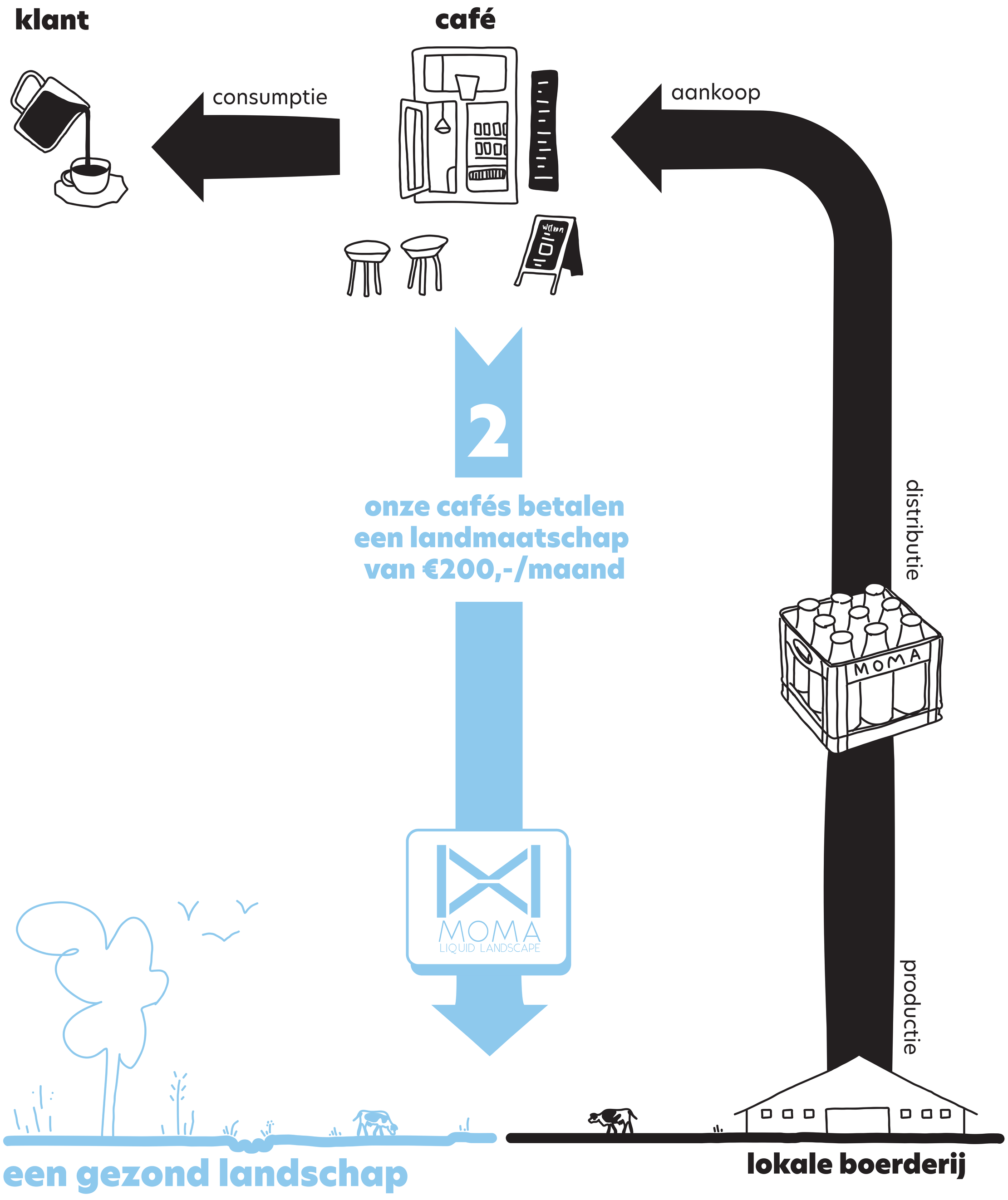

MOMA
LIQUID LANDSCAPE

Hoe sluiten we de cirkel?

Hoe draagt jouw capuccino bij aan een gezond Amsterdams landschap?

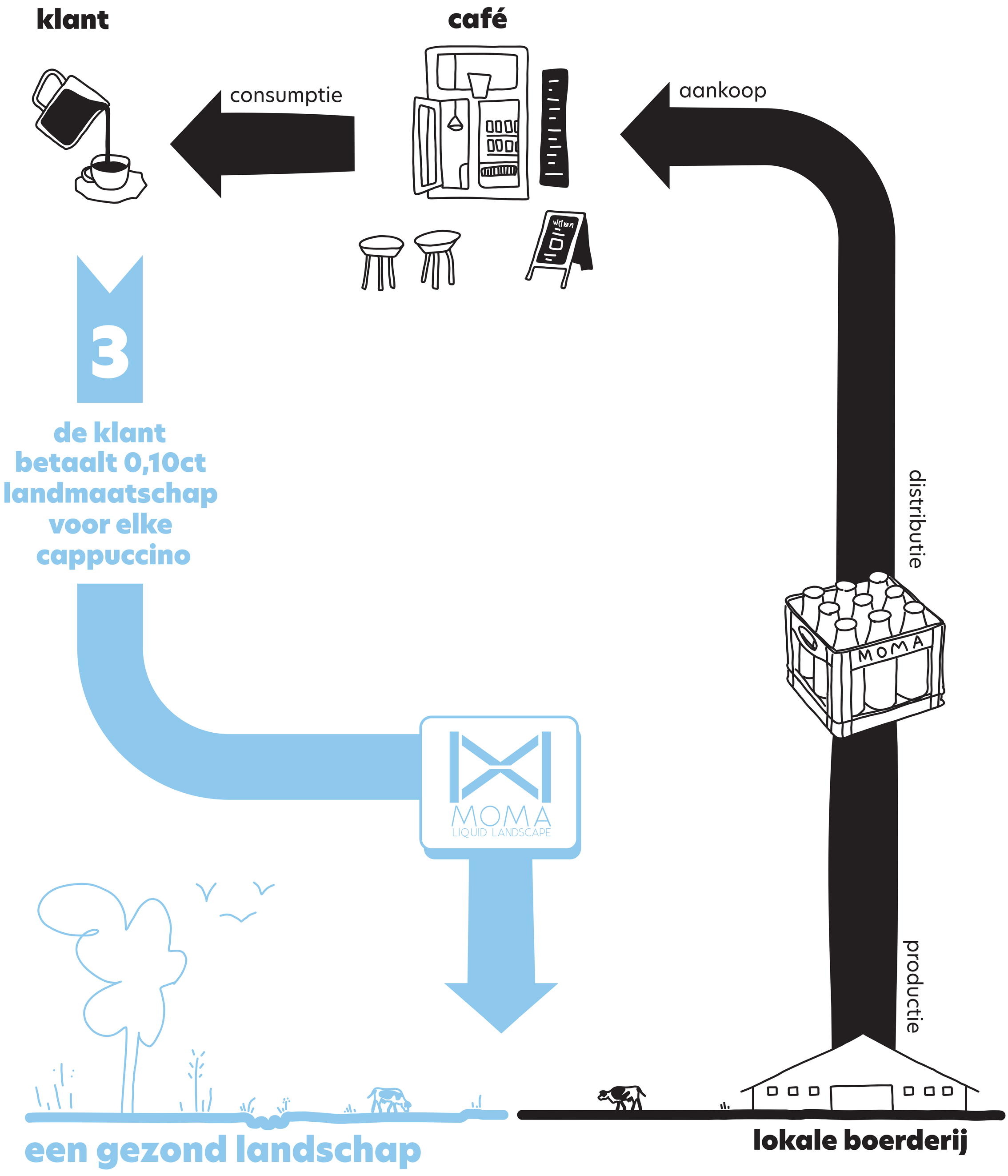

MOMA
LIQUID LANDSCAPE