

# KENGETALLENSPIEGEL

**Periode: januari – december 2022**

**Uitgave: maart 2023**

## Voorwoord

KENGETALLENSPIEGEL is een periodiek van **AgroVision**, waarin na afloop van de landelijke bedrijfsvergelijking de belangrijkste vergelijkingsoverzichten voor de varkenshouderij worden gepresenteerd.

KENGETALLENSPIEGEL verschijnt **twee keer per jaar**, in september en in maart.

Door middel van een **abonnement** wordt de KENGETALLENSPIEGEL aan iedere geïnteresseerde beschikbaar gesteld. Via dit abonnement ontvangt u de KENGETALLENSPIEGEL in **boekvorm**.

De KENGETALLENSPIEGEL is ook in de vorm van een **electronisch pdf bestand** te ontvangen.

### Gebruik informatie:

**Publicatie van technische en financiële kengetallen uit deze uitgave is niet toegestaan.**

Intern gebruik van deze informatie is toegestaan, mits met duidelijke vermelding van bron "Bedrijfsvergelijking AgroVision B.V."

Aan de gepubliceerde resultaten in de Kengetallenspiegel kunnen geen rechten worden ontleend © AgroVision 2023

Deze uitgave van KENGETALLENSPIEGEL bestaat uit vier onderdelen.

1. Een aantal overzichten (1 – 29) met de resultaten van de bedrijfsvergelijking van bedrijven die gebruik maken van het Pigmanager en FARM zeugenmanagementsysteem. Het betreft overzichten met technische kengetallen.
2. Een aantal overzichten (30 – 43) met de bedrijfseconomische **resultaten tot en met voerwinst** (omzet en aanwas – voerkosten) van zeugenhouderijbedrijven die gebruik maken van het Pigmanager zeugenmanagementsysteem en de Mifas Bedrijfseconomie module.
3. Een aantal overzichten (44 – 49) met de bedrijfseconomische **resultaten t/m saldo** van zeugenhouderijbedrijven die gebruik maken van het Pigmanager zeugenmanagementsysteem en de Mifas Bedrijfseconomie module.
4. Overzicht (50) met de resultaten van de bedrijfsvergelijking van vleesvarkenshouderijbedrijven met technische en bedrijfseconomische **resultaten tot en met saldo**.
5. Een aantal overzichten (51 – 89) met de resultaten van de bedrijfsvergelijking van vleesvarkenshouderijbedrijven met technische en bedrijfseconomische **resultaten tot en met voerwinst**. Deze resultaten zijn verzameld van de bedrijven die gebruik maken van het Pigmanager en FARM vleesvarkensmanagementsysteem.

NB.:

- **De resultaten zijn berekend volgens de Uniformeringsafspraken 2012.**  
(Zie <http://www.agroconnect.nl/> Activiteiten, Uniformeringsafspraken 2012)
- De technische kengetallen berekend volgens de nieuwe Uniformeringsafspraken zijn alleen te vergelijken met de periode vanaf 2013 en niet te vergelijken met voorgaande uitgaven (t/m 2012-2013) van de Kengetallenspiegels.
- **Alle vermelde financiële kengetallen zijn in € (Euro) en excl. BTW.**

De kolom "Waarde leeg" wordt afgedrukt als door meerdere bedrijven een (enkel) kengetal niet is aangeleverd. Bij minder dan 10 bedrijven in deze kolom, worden geen gemiddelden afgedrukt i.v.m. privacy redenen.

Voor nadere informatie kunt u contact opnemen met

AgroVision B.V.  
Wilmersdorf 50  
Postbus 1195  
7301 BK APELDOORN  
Tel: 0570-664111

**Hoe is het kengetal (Totaal) diverse kosten berekend in de Kengetallenspiegel?**
Voorbeeld

Kosten	Varkenshouder A	Varkenshouder B	Varkenshouder C	Gemiddelde Kosten
Gezondheidszorg	45	53	64	54
Brandstoffen	20	42	62	41
KI/Zeug	10		30	20
Elektra	46	38	24	36
Water	7	6	5	6
Fokkerij		2	5	4
Strooisel		8	2	5
Totaal Diverse Kosten	128	149	192	156



De gemiddelde bedragen zijn opgebouwd uit de kengetallen die per post zijn ingestuurd.

De gemiddelde kosten KI/Zeug wordt berekend van alle bedrijven die deze post hebben ingestuurd.

Het gemiddelde bedrag KI/Zeug is opgebouwd uit de het bedrag dat Varkenshouder A en Varkenshouder C hebben ingestuurd. ( $(30 + 10) : 2 = 20$ )

Het gemiddelde van totaal diverse kosten is een gemiddelde van de totaal diverse kosten van varkenshouders die hebben ingezonden.

Voorbeeld Varkenshouder A,B en C. ( $(128 + 149 + 192) : 3 = 156$ )

De gemiddeld totaal diverse kosten is geen totaal telling van de gemiddelde kosten gezondheidzorg, brandstoffen etc. ( $54 + 41 + 20 + 36 + 6 + 4 + 5$ )

**INHOUD**

Voorwoord .....	3
Hoe is het kengetal (Totaal) diverse kosten berekend in de Kengetallenspiegel? .....	4
<b>ZEUGEN - Technisch .....</b>	<b>7</b>
01. BEDRIJFSGROOTTE (GEMIDDELD AANWEZIGE ZEUGEN) .....	7
02. CYCLUSINDEX/WORPINDEX .....	8
03. GESP. BIGGEN PER ZEUG PER JAAR .....	9
04. % INGEZETTE OPFOKZEUGEN .....	10
05. GEM LEEFT. AANKOOP/OPLEG .....	11
06. LEEFTIJD EERSTE INZET ZEUGEN .....	12
07. % INZET ZEUGEN .....	13
08. % UITVAL ZEUGEN .....	14
09. VERLIESDAGEN UITVAL ZEUGEN .....	15
010. % HERINSEMINATIES .....	16
011. % OVERINSEMINATIES .....	17
012. % NON RETURN OP 56 DAGEN .....	18
013. AFBIGPERCENTAGE .....	19
014. AFBIGPERCENTAGE VAN 1E INSEMINATIE .....	20
015. INTERVAL SPENEN - 1E INSEMINATIE .....	21
016. GEM. LENGTE ZOOGPRIODE .....	22
018. ZEUGWORPINDEX .....	23
019. GEMIDDELDE WORPNUMMER .....	24
020. % EERSTE WOPRZEUGEN .....	25
021. LEVEND GEBOREN BIGGEN/WORP .....	26
021A Levend geboren per worp per cyclus (gegevens uit PigVision) .....	27
021B Levend geboren per worp per maand (gegevens uit PigVision) .....	27
022. DOOD GEBOREN BIGGEN/WORP .....	28
023. % STERFTE TOT SPENEN .....	29
024. GESPEENDE BIGGEN/WORP .....	30
025. GEMIDDELD AFLEVERGEW. BIGGEN .....	31
026. GEM. AFLEVERLEEFTIJD BIGGEN .....	32
027. GEMIDDELDE BIGGENGROEI/DAG(GR) .....	33
028. % STERFTE NA SPENEN .....	34
029. GESLOTEN / GESPECIALISEERDE / 33+ BEDRIJVEN TECHNISCH .....	35
<b>ZEUGEN – Economisch tot en met voerwinst.....</b>	<b>36</b>
030. REGIO .....	36
031. BEDRIJFSGROOTTE (GEMIDDELD AANWEZIGE ZEUGEN) tot en met voerwinst .....	37
032. CYCLUSINDEX/WORPINDEX .....	38
033. LEVEND GEBOREN BIGGEN/WORP .....	39
034. % STERFTE TOT SPENEN .....	40
035. GESP. BIGGEN PER ZEUG PER JAAR .....	41
036. GROOTGEBRACHTE BIGGEN PER ZEUG/JAAR .....	42
037. KG BIGGENVOER/GROOTGEBRACHT BIG .....	43
038. KG ZEUGENVOER/ZEUG/JAAR .....	44
039. OPBRENGSTPRIJS/BIG .....	45
040. BIGGENVOERPRIJS/100 KG .....	46
041. ZEUGENVOERPRIJS/100 KG .....	47
042. BIGGENVOERKOSTEN/BIG .....	48
043. BIGGENVOERKOSTEN/KG GROEI .....	49
<b>ZEUGEN – Economisch tot en met saldo .....</b>	<b>50</b>
044. BEDRIJFSGROOTTE (GEMIDDELD AANWEZIGE ZEUGEN) tot en met saldo .....	50
045. KOSTEN GEZONDHEIDSZORG/ZEUG .....	51
046. KOSTEN BRANDSTOFFEN/ZEUG .....	52
047. TOTALE DIVERSE KOSTEN/ZEUG .....	53

048.	SALDO/ZEUG .....	54
049.	GESLOTEN / GESPECIALISEERDE / 33+ BEDRIJVEN ECONOMISCH .....	55
<b>Vleesvarkens .....</b>		<b>56</b>
050.	BEDRIJFSGROOTTE (AANTAL VLEESVARKENS) T/M SALDO .....	56
051.	BEDRIJFSGROOTTE (AANTAL VLEESVARKENS) T/M VOERWINST .....	57
052.	REGIO .....	58
053.	GROEI/DIER/DAG .....	59
054.	KG VOEROPNAME/DIER/DAG .....	60
055.	EW VOEROPNAME/DIER/DAG .....	61
056.	VOERCONVERSIE .....	62
057.	EW-CONVERSIE .....	63
058.	KG GESLACHT GEWICHT .....	64
059.	OPLEGGEWICHT .....	65
060.	VLEES % .....	66
061.	SPEKDIKTE .....	67
062.	SPIERDIKTE .....	68
063.	% UITVAL .....	69
064.	KG STARTVOER/OPGELEGDE BIG .....	70
065.	BIGGENPRIJS/BIG .....	71
066.	OPBRENGST/KG GG .....	72
067.	PAKKETPRIJS TOTAAL VOER/100 EW .....	73
	67A Biggenprijs per kwartaal 2020-2022 .....	74
	67B Opbrengstprij per kwartaal 2020-2022 .....	74
	67C Pakketprijs krachtvoer/100 kg per kwartaal 2020-2022 .....	75
	67D Pakketprijs totaal voer/100 EW per kwartaal 2020-2022 .....	75
068.	NETTO VOERKOSTEN/KG GROEI .....	76
069.	OPBRENGST VLEESVARKENS /GEM. AANW. VLV .....	77
070.	KOSTEN BIGGEN /GEM. AANW. VLV .....	78
071.	VOERKOSTEN /GEM. AANW. VLV .....	79
072.	OMZET+AANWAS-VOERKOSTEN /GEM. AANW. VLV (=voerwinst/g.a.vlv.) .....	80
073.	OMZET+AANWAS-VOERKOSTEN / M2 (=voerwinst/m2 varkensplaats) .....	81
074.	BEDRIJVEN MET BIJPRODUKTEN (voerkosten/kg groei) .....	82
075.	BEDRIJVEN MET BIJPRODUKTEN (gem. aanwezige vleesvarkens) .....	83
076.	BEDRIJVEN MET MENGVOER (voerkosten/kg groei) .....	84
077.	BEDRIJVEN MET MENGVOER (gem. aanwezige vleesvarkens) .....	85
078.	GESLOTEN / GESPECIALISEERDE / +950gr VLEESVARKENSBEDRIJVEN .....	86
079.	WELZIJNSCONCEPT .....	87
080.	DIERSOORT .....	88

**ZEUGEN - Technisch**
**01. BEDRIJFSGROOTTE (GEMIDDELD AANWEZIGE ZEUGEN)**

			233,0	346,3	491,6	>=762,4
	Gem.	<=229,9	342,1	478,3	731,9	
Aantal resultaten	161	32	32	33	32	32
Gemiddeld aanwezige zeugen	510,9	176,0	292,5	409,7	579,6	1.099,9
Gem.aanw.opfokzeugen	60,8	21,0	21,8	34,3	55,0	172,8
Gem.aanwezige beren	1,7	1,0	1,2	2,1	1,8	2,3
Cyclusindex/worpinde	2,34	2,28	2,33	2,33	2,38	2,37
Gesp. biggen per zeug per jaar	31,8	29,7	31,5	31,6	32,7	33,6
% Ingezette opfokzeugen	41	42	38	38	42	44
Gem leeft. aankoop/opleg	184	205	201	184	186	142
Leeftijd eerste inzet zeugen	270	268	271	269	269	270
% ingezette zeugen	42	44	38	39	43	45
% uitval zeugen	43	45	39	43	43	45
Perc. sterfte zeugen / jaar	7	8	6	8	7	7
Verliesdagen uitval zeugen	31,7	36,6	33,9	33,6	27,9	26,5
% herinseminaties	8	9	8	8	7	6
% onregelmatige herinsemin.	4	5	4	4	4	3
% overinseminaties	62	51	67	55	70	68
% non return op 56 dagen	92	92	92	91	93	93
Afbigpercentage	87	83	87	86	89	89
Afbigpercentage van 1e insem	88	85	88	87	89	90
Interval spenen - 1e insem.	5,6	6,1	5,6	5,4	5,6	5,5
Interval eerste-laatste insem.	3,6	5,2	3,7	3,4	3,2	2,7
Gem.dagen zoogperiode	27,3	28,6	27,7	27,4	26,1	26,5
Tussenworttijd	151,2	153,6	151,8	151,1	149,5	150,2
Zeugworpinde	2,42	2,38	2,41	2,42	2,44	2,43
Gemiddelde worpnummer	4,1	4,0	4,2	4,4	4,0	3,9
% eerste worpszeugen	18	20	16	16	17	18
Levend geboren biggen/worp	15,5	14,8	15,4	15,4	15,5	16,1
Dood geboren biggen/worp	1,3	1,3	1,3	1,1	1,3	1,3
Sterfte-% tot spenen	12,0	12,4	12,0	11,8	11,8	12,0
Gespeende biggen/worp	13,6	13,0	13,5	13,5	13,7	14,2
Sterfte-% na spenen	2,5	2,3	2,2	2,3	2,6	2,9
Gemiddeld aflevergew. biggen	25,9	26,9	25,7	26,1	25,8	25,1
Gem. afleverleeftijd biggen	74	73	75	75	73	76
Gemiddelde biggengroei/dag(gr)	331	345	330	331	335	314

**02. CYCLUSINDEX/WORPINDEX**

			2,31	2,35	2,38	>=2,41
	Gem.	<=2,30	2,34	2,37	2,40	
Aantal resultaten	161	33	31	36	29	32
Gemiddeld aanwezige zeugen	510,9	353,0	515,9	520,9	570,2	603,9
Gem.aanw.opfokzeugen	60,8	40,6	64,0	64,7	67,4	68,2
Gem.aanwezige beren	1,7	1,6	1,9	1,7	1,3	1,9
Cyclusindex/worpinde	2,34	2,19	2,33	2,36	2,39	2,44
Gesp. biggen per zeug per jaar	31,8	28,8	31,0	32,4	33,0	34,2
% Ingezette opfokzeugen	41	41	39	39	43	44
Gem leeft. aankoop/opleg	184	192	188	190	173	173
Leeftijd eerste inzet zeugen	270	271	274	268	268	266
% ingezette zeugen	42	44	39	38	41	46
% uitval zeugen	43	48	39	38	41	48
Perc. sterfte zeugen / jaar	7	9	7	6	6	6
Verliesdagen uitval zeugen	31,7	49,7	37,0	27,7	25,2	18,5
% herinseminaties	8	11	9	7	6	5
% onregelmatige herinsemin.	4	6	5	3	3	2
% overinseminaties	62	53	52	71	75	61
% non return op 56 dagen	92	90	91	92	93	95
Afbigpercentage	87	82	85	88	89	90
Afbigpercentage van 1e insem	88	83	86	89	90	90
Interval spenen - 1e insem.	5,6	6,2	6,1	5,6	5,1	5,2
Interval eerste-laatste insem.	3,6	6,2	4,3	2,9	2,5	2,0
Gem.dagen zoogperiode	27,3	30,2	27,1	27,5	26,9	24,5
Tussenwortprijd	151,2	156,6	151,6	151,0	149,5	147,1
Zeugworpinde	2,42	2,34	2,41	2,42	2,44	2,48
Gemiddelde worpnummer	4,1	3,9	4,2	4,3	4,1	3,7
% eerste worpszeugen	18	20	16	16	17	20
Levend geboren biggen/worp	15,5	15,1	15,2	15,7	15,5	15,7
Dood geboren biggen/worp	1,3	1,2	1,3	1,3	1,2	1,2
Sterfte-% tot spenen	12,0	13,1	12,3	12,5	11,1	11,0
Gespeende biggen/worp	13,6	13,1	13,3	13,7	13,8	14,0
Sterfte-% na spenen	2,5	2,7	2,4	2,4	2,3	2,5
Gemiddeld aflevergew. biggen	25,9	26,3	25,9	25,3	26,2	25,9
Gem. afleverleeftijd biggen	74	78	75	73	73	73
Gemiddelde biggengroei/dag(gr)	331	317	331	330	340	338

**03. GESP. BIGGEN PER ZEUG PER JAAR**

			29,8	31,4	32,8	>=34,3
	Gem.	<=29,7	31,3	32,7	34,2	
Aantal resultaten	161	32	33	32	32	32
Gemiddeld aanwezige zeugen	510,9	330,2	402,4	533,3	608,5	683,6
Gem.aanw.opfokzeugen	60,8	20,6	32,5	55,3	88,6	108,1
Gem.aanwezige beren	1,7	1,8	1,1	1,5	1,8	2,3
Cyclusindex/worpinde	2,34	2,22	2,32	2,36	2,39	2,41
Gesp. biggen per zeug per jaar	31,8	27,7	30,7	32,0	33,4	35,5
% Ingezette opfokzeugen	41	39	34	42	42	46
Gem leeft. aankoop/opleg	184	207	201	191	163	157
Leeftijd eerste inzet zeugen	270	273	271	266	276	262
% ingezette zeugen	42	44	37	41	39	47
% uitval zeugen	43	47	39	40	42	46
Perc. sterfte zeugen / jaar	7	8	7	7	6	6
Verliesdagen uitval zeugen	31,7	47,2	37,1	29,0	24,5	20,5
% herinseminaties	8	11	9	7	6	5
% onregelmatige herinsemin.	4	6	5	3	3	2
% overinseminaties	62	49	56	72	68	67
% non return op 56 dagen	92	90	91	93	93	95
Afbigpercentage	87	82	85	87	89	91
Afbigpercentage van 1e insem	88	83	86	88	90	91
Interval spenen - 1e insem.	5,6	6,1	6,1	5,5	5,1	5,4
Interval eerste-laatste insem.	3,6	6,3	4,3	2,9	2,5	1,9
Gem.dagen zoogperiode	27,3	29,2	27,4	27,0	26,5	26,2
Tussenworttijd	151,2	155,6	152,2	150,5	149,4	148,4
Zeugworpinde	2,42	2,35	2,40	2,43	2,44	2,46
Gemiddelde worpnummer	4,1	4,1	4,2	4,1	4,1	3,8
% eerste worpszeugen	18	18	16	18	16	19
Levend geboren biggen/worp	15,5	14,4	15,1	15,5	15,8	16,5
Dood geboren biggen/worp	1,3	1,3	1,2	1,2	1,2	1,3
Sterfte-% tot spenen	12,0	13,5	12,0	12,5	11,6	10,5
Gespeende biggen/worp	13,6	12,5	13,3	13,5	14,0	14,7
Sterfte-% na spenen	2,5	2,8	2,4	2,3	2,5	2,5
Gemiddeld aflevergew. biggen	25,9	27,1	25,9	25,6	25,6	25,6
Gem. afleverleeftijd biggen	74	77	76	73	73	74
Gemiddelde biggengroei/dag(gr)	331	333	327	335	332	329



**04. % INGEZETTE OPFOKZEUGEN**

			32	37	43	>=54	waarde
	Gem.	<=31	36	42	53		leeg
Aantal resultaten	161	33	26	34	30	30	8
Gemiddeld aanwezige zeugen	510,9	447,9	509,9	437,9	674,5	535,1	
Gem.aanw.opfokzeugen	60,8	40,6	52,7	41,8	95,2	81,9	
Gem.aanwezige beren	1,7	1,1	1,5	1,5	2,3	2,5	
Cyclusindex/worpinde	2,34	2,33	2,35	2,33	2,37	2,35	
Gesp. biggen per zeug per jaar	31,8	31,2	31,7	31,6	32,9	32,3	
% Ingezette opfokzeugen	41	21	34	40	47	64	
Gem leeft. aankoop/opleg	184	187	189	194	161	189	
Leeftijd eerste inzet zeugen	270	273	272	268	268	262	
% ingezette zeugen	42	29	36	40	45	58	
% uitval zeugen	43	34	36	40	45	55	
Perc. sterfte zeugen / jaar	7	7	6	6	8	7	
Verliesdagen uitval zeugen	31,7	36,0	36,5	31,7	25,3	26,9	
% herinseminaties	8	8	8	8	6	7	
% onregelmatige herinsemin.	4	4	4	4	3	3	
% overinseminaties	62	56	62	52	79	62	
% non return op 56 dagen	92	93	92	92	93	92	
Afbigpercentage	87	86	86	87	88	87	
Afbigpercentage van 1e insem	88	87	88	88	89	87	
Interval spenen - 1e insem.	5,6	6,2	5,4	5,7	5,4	5,2	
Interval eerste-laatste insem.	3,6	3,9	3,4	4,5	2,8	2,9	
Gem.dagen zoogperiode	27,3	27,0	26,8	27,9	26,8	27,8	
Tussenwortijd	151,2	151,8	150,5	152,4	150,2	150,8	
Zeugworpinde	2,42	2,41	2,43	2,40	2,43	2,42	
Gemiddelde worpnummer	4,1	4,5	4,3	4,1	3,9	3,5	
% eerste worpszeugen	18	14	15	17	18	22	
Levend geboren biggen/worp	15,5	15,2	15,4	15,3	15,8	15,7	
Dood geboren biggen/worp	1,3	1,3	1,2	1,2	1,4	1,2	
Sterfte-% tot spenen	12,0	11,8	12,1	11,7	12,1	12,3	
Gespeende biggen/worp	13,6	13,4	13,5	13,5	13,9	13,7	
Sterfte-% na spenen	2,5	2,5	2,5	1,9	3,0	2,6	
Gemiddeld aflevergew. biggen	25,9	25,1	25,7	26,7	26,0	26,0	
Gem. afleverleeftijd biggen	74	75	73	75	75	73	
Gemiddelde biggengroei/dag(gr)	331	319	335	336	331	337	

**05. GEM LEEFT. AANKOOP/OPLEG**

			90	196	214	>=236	waarde
	Gem.	<=89	192	213	233		leeg
Aantal resultaten	161	30	31	31	31	31	7
Gemiddeld aanwezige zeugen	510,9	722,5	507,3	376,8	382,7	596,1	
Gem.aanw.opfokzeugen	60,8	192,6	73,6	22,3	20,3	12,8	
Gem.aanwezige beren	1,7	2,3	1,5	1,4	1,0	2,6	
Cyclusindex/worpinde	2,34	2,37	2,33	2,31	2,34	2,36	
Gesp. biggen per zeug per jaar	31,8	33,1	31,8	31,5	31,7	31,5	
% Ingezette opfokzeugen	41	45	41	37	39	43	
Gem leeft. aankoop/opleg	184	73	156	203	223	260	
Leeftijd eerste inzet zeugen	270	268	272	261	267	274	
% ingezette zeugen	42	44	41	39	37	46	
% uitval zeugen	43	42	41	41	41	45	
Perc. sterfte zeugen / jaar	7	7	6	7	6	7	
Verliesdagen uitval zeugen	31,7	24,8	30,5	37,8	33,2	29,9	
% herinseminaties	8	7	7	8	8	8	
% onregelmatige herinsemin.	4	3	4	4	4	4	
% overinseminaties	62	67	66	47	60	68	
% non return op 56 dagen	92	93	92	92	92	91	
Afbigpercentage	87	89	88	85	87	86	
Afbigpercentage van 1e insem	88	89	89	86	88	87	
Interval spenen - 1e insem.	5,6	5,4	5,5	5,6	5,9	5,5	
Interval eerste-laatste insem.	3,6	2,9	3,1	4,6	3,4	3,7	
Gem.dagen zoogperiode	27,3	26,8	28,4	27,6	27,7	25,9	
Tussenworttijd	151,2	150,3	151,3	152,3	151,6	150,4	
Zeugworpinde	2,42	2,43	2,42	2,40	2,41	2,43	
Gemiddelde worpnummer	4,1	3,9	4,0	4,3	4,2	3,9	
% eerste worpszeugen	18	19	18	17	16	19	
Levend geboren biggen/worp	15,5	15,8	15,5	15,3	15,5	15,2	
Dood geboren biggen/worp	1,3	1,3	1,3	1,2	1,3	1,2	
Sterfte-% tot spenen	12,0	11,5	11,9	11,3	12,7	12,1	
Gespeende biggen/worp	13,6	14,0	13,6	13,6	13,5	13,3	
Sterfte-% na spenen	2,5	2,5	2,3	2,5	2,4	2,7	
Gemiddeld aflevergew. biggen	25,9	25,6	25,8	26,2	25,9	26,0	
Gem. afleverleeftijd biggen	74	75	74	73	74	75	
Gemiddelde biggengroei/dag(gr)	331	325	331	341	326	333	

**06. LEEFTIJD EERSTE INZET ZEUGEN**

			255	265	273	>=282	waarde
	Gem.	<=254	264	272	281		leeg
Aantal resultaten	161	31	32	31	30	34	3
Gemiddeld aanwezige zeugen	510,9	460,0	517,4	494,2	608,8	474,7	
Gem.aanw.opfokzeugen	60,8	52,2	68,6	60,7	75,0	54,3	
Gem.aanwezige beren	1,7	2,1	2,0	1,8	1,2	1,5	
Cyclusindex/worpinde	2,34	2,31	2,34	2,35	2,36	2,33	
Gesp. biggen per zeug per jaar	31,8	31,6	32,2	32,2	32,1	31,1	
% Ingezette opfokzeugen	41	40	43	44	42	36	
Gem leeft. aankoop/opleg	184	175	171	188	181	203	
Leeftijd eerste inzet zeugen	270	243	260	268	277	297	
% ingezette zeugen	42	40	44	42	40	41	
% uitval zeugen	43	40	45	41	43	44	
Perc. sterfte zeugen / jaar	7	6	7	7	6	8	
Verliesdagen uitval zeugen	31,7	36,2	29,9	29,4	29,5	33,7	
% herinseminaties	8	8	7	7	8	9	
% onregelmatige herinsemin.	4	4	4	3	4	5	
% overinseminaties	62	47	61	78	59	64	
% non return op 56 dagen	92	92	93	92	92	92	
Afbigpercentage	87	85	88	88	87	86	
Afbigpercentage van 1e insem	88	86	88	89	88	87	
Interval spenen - 1e insem.	5,6	5,9	5,4	5,4	5,6	6,0	
Interval eerste-laatste insem.	3,6	3,8	3,7	2,7	3,7	4,3	
Gem.dagen zoogperiode	27,3	27,9	27,3	27,7	26,7	26,8	
Tussenworttijd	151,2	151,8	151,6	151,0	150,5	151,4	
Zeugworpinde	2,42	2,41	2,41	2,42	2,43	2,41	
Gemiddelde worpnummer	4,1	4,1	3,9	4,0	4,3	4,0	
% eerste worpszeugen	18	19	18	17	17	17	
Levend geboren biggen/worp	15,5	15,4	15,6	15,6	15,5	15,2	
Dood geboren biggen/worp	1,3	1,3	1,2	1,1	1,3	1,3	
Sterfte-% tot spenen	12,0	11,6	12,0	12,3	11,9	12,1	
Gespeende biggen/worp	13,6	13,6	13,7	13,7	13,6	13,3	
Sterfte-% na spenen	2,5	2,8	2,5	2,1	2,4	2,6	
Gemiddeld aflevergew. biggen	25,9	25,4	25,5	25,9	27,0	25,5	
Gem. afleverleeftijd biggen	74	76	73	73	75	74	
Gemiddelde biggengroei/dag(gr)	331	321	326	338	342	328	

**07. % INZET ZEUGEN**

			33	38	43	>=51	waarde
	Gem.	<=32	37	42	50		leeg
Aantal resultaten	161	32	26	35	33	32	3
Gemiddeld aanwezige zeugen	510,9	371,1	434,1	596,3	592,6	528,5	
Gem.aanw.opfokzeugen	60,8	15,5	42,5	84,5	94,7	55,6	
Gem.aanwezige beren	1,7	1,1	1,0	1,8	2,1	2,4	
Cyclusindex/worpinde	2,34	2,32	2,33	2,35	2,37	2,32	
Gesp. biggen per zeug per jaar	31,8	31,2	31,3	32,3	32,5	31,7	
% Ingezette opfokzeugen	41	23	36	39	45	60	
Gem leeft. aankoop/opleg	184	207	192	170	146	213	
Leeftijd eerste inzet zeugen	270	271	272	272	265	269	
% ingezette zeugen	42	24	35	40	46	62	
% uitval zeugen	43	34	37	41	46	56	
Perc. sterfte zeugen / jaar	7	6	6	7	8	8	
Verliesdagen uitval zeugen	31,7	38,1	35,5	30,4	27,7	27,6	
% herinseminaties	8	9	8	7	6	8	
% onregelmatige herinsemin.	4	5	4	4	3	4	
% overinseminaties	62	61	60	59	68	62	
% non return op 56 dagen	92	92	92	93	93	92	
Afbigpercentage	87	85	87	87	88	86	
Afbigpercentage van 1e insem	88	86	88	88	89	87	
Interval spenen - 1e insem.	5,6	6,2	5,7	5,5	5,5	5,6	
Interval eerste-laatste insem.	3,6	4,3	3,5	3,4	2,7	4,4	
Gem.dagen zoogperiode	27,3	27,1	27,6	27,3	26,7	27,9	
Tussenworttijd	151,2	151,8	151,8	151,0	149,8	152,2	
Zeugworpinde	2,42	2,41	2,40	2,42	2,44	2,41	
Gemiddelde worpnummer	4,1	4,6	4,4	4,2	3,9	3,4	
% eerste worpszeugen	18	13	15	17	18	24	
Levend geboren biggen/worp	15,5	15,2	15,2	15,7	15,5	15,6	
Dood geboren biggen/worp	1,3	1,3	1,1	1,4	1,3	1,2	
Sterfte-% tot spenen	12,0	11,6	11,5	12,6	11,6	12,8	
Gespeende biggen/worp	13,6	13,4	13,4	13,7	13,7	13,6	
Sterfte-% na spenen	2,5	2,3	2,3	2,3	2,6	2,9	
Gemiddeld aflevergew. biggen	25,9	25,1	26,2	25,7	26,7	25,9	
Gem. afleverleeftijd biggen	74	74	72	76	75	74	
Gemiddelde biggengroei/dag(gr)	331	324	340	323	339	336	

**08. % UITVAL ZEUGEN**

			34	40	44	>=51	waarde
	Gem.	<=33	39	43	50		leeg
Aantal resultaten	161	34	31	31	32	31	2
Gemiddeld aanwezige zeugen	510,9	375,0	481,5	637,7	636,6	447,0	
Gem.aanw.opfokzeugen	60,8	33,1	36,2	105,7	98,3	33,5	
Gem.aanwezige beren	1,7	1,2	1,2	1,9	2,8	1,5	
Cyclusindex/worpinde	2,34	2,35	2,34	2,36	2,32	2,33	
Gesp. biggen per zeug per jaar	31,8	31,6	31,4	33,0	31,5	32,0	
% Ingezette opfokzeugen	41	26	37	40	49	56	
Gem leeft. aankoop/opleg	184	193	198	153	171	210	
Leeftijd eerste inzet zeugen	270	271	269	272	266	270	
% ingezette zeugen	42	28	38	40	45	58	
% uitval zeugen	43	27	37	42	47	63	
Perc. sterfte zeugen / jaar	7	6	6	7	7	9	
Verliesdagen uitval zeugen	31,7	39,0	31,3	26,5	32,0	29,6	
% herinseminaties	8	9	9	6	8	7	
% onregelmatige herinsemin.	4	5	4	3	4	3	
% overinseminaties	62	64	51	74	65	61	
% non return op 56 dagen	92	92	91	93	92	92	
Afbigpercentage	87	86	86	89	86	87	
Afbigpercentage van 1e insemin.	88	87	87	90	87	87	
Interval spenen - 1e insemin.	5,6	5,9	5,6	5,7	5,5	5,5	
Interval eerste-laatste insemin.	3,6	4,1	3,8	2,8	4,4	2,9	
Gem.dagen zoogperiode	27,3	26,9	27,6	27,3	27,3	27,1	
Tussenworptijd	151,2	151,4	151,7	150,6	151,8	150,5	
Zeugworpinde	2,42	2,41	2,41	2,43	2,41	2,43	
Gemiddelde worpnummer	4,1	4,5	4,2	4,1	4,0	3,4	
% eerste worpszeugen	18	14	16	17	18	23	
Levend geboren biggen/worp	15,5	15,2	15,3	15,9	15,4	15,7	
Dood geboren biggen/worp	1,3	1,2	1,2	1,4	1,3	1,2	
Sterfte-% tot spenen	12,0	11,2	12,5	11,9	12,1	12,7	
Gespeende biggen/worp	13,6	13,5	13,4	14,0	13,5	13,7	
Sterfte-% na spenen	2,5	2,2	2,2	2,5	2,4	3,2	
Gemiddeld aflevergew. biggen	25,9	25,0	26,2	26,3	26,3	25,7	
Gem. afleverleeftijd biggen	74	73	75	73	76	75	
Gemiddelde biggengroei/dag(gr)	331	327	331	338	330	330	

**09. VERLIESDAGEN UITVAL ZEUGEN**

			20,1	23,9	33,7	>=42,1
	Gem.	<=19,4	23,8	33,0	41,9	
Aantal resultaten	161	31	33	33	31	33
Gemiddeld aanwezige zeugen	510,9	607,8	614,6	507,5	422,0	403,2
Gem.aanw.opfokzeugen	60,8	55,6	94,2	77,8	45,6	29,6
Gem.aanwezige beren	1,7	2,0	2,0	1,4	1,4	1,7
Cyclusindex/worpinde	2,34	2,42	2,39	2,35	2,31	2,24
Gesp. biggen per zeug per jaar	31,8	33,9	33,2	32,4	30,3	29,4
% Ingezette opfokzeugen	41	46	40	46	40	32
Gem leeft. aankoop/opleg	184	182	156	182	194	206
Leeftijd eerste inzet zeugen	270	267	265	270	274	271
% ingezette zeugen	42	47	42	41	41	37
% uitval zeugen	43	48	42	47	39	38
Perc. sterfte zeugen / jaar	7	6	6	7	7	9
Verliesdagen uitval zeugen	31,7	14,8	22,2	27,9	37,8	55,3
% herinseminaties	8	5	6	7	9	11
% onregelmatige herinsemin.	4	2	3	3	4	6
% overinseminaties	62	69	59	67	67	50
% non return op 56 dagen	92	94	93	92	91	90
Afbigpercentage	87	91	88	87	86	82
Afbigpercentage van 1e insem	88	92	89	88	87	83
Interval spenen - 1e insem.	5,6	5,4	5,5	5,3	5,4	6,6
Interval eerste-laatste insem.	3,6	2,0	2,6	2,9	4,0	6,5
Gem.dagen zoogperiode	27,3	26,4	26,7	27,5	28,3	27,5
Tussenworttijd	151,2	149,0	149,9	150,8	152,1	154,4
Zeugworpinde	2,42	2,45	2,44	2,42	2,40	2,37
Gemiddelde worpnummer	4,1	3,7	4,0	4,1	4,2	4,3
% eerste worpszeugen	18	20	17	17	18	16
Levend geboren biggen/worp	15,5	15,8	15,7	15,7	15,1	15,0
Dood geboren biggen/worp	1,3	1,2	1,3	1,2	1,3	1,3
Sterfte-% tot spenen	12,0	11,0	11,7	12,2	12,9	12,4
Gespeende biggen/worp	13,6	14,0	13,9	13,8	13,1	13,1
Sterfte-% na spenen	2,5	2,6	2,3	2,1	2,8	2,7
Gemiddeld aflevergew. biggen	25,9	26,8	25,3	26,1	25,9	25,5
Gem. afleverleeftijd biggen	74	75	74	73	75	75
Gemiddelde biggengroei/dag(gr)	331	344	324	334	332	324

**010. % HERINSEMINATIES**

			5	7	8	>=11	waarde
	Gem.	<=4	6	7	10		leeg
Aantal resultaten	161	32	40	19	41	27	2
Gemiddeld aanwezige zeugen	510,9	533,6	549,2	574,1	539,5	360,1	
Gem.aanw.opfokzeugen	60,8	75,0	68,4	75,6	53,8	36,7	
Gem.aanwezige beren	1,7	2,1	1,7	1,8	1,1	2,0	
Cyclusindex/worpinde	2,34	2,39	2,37	2,32	2,34	2,24	
Gesp. biggen per zeug per jaar	31,8	33,7	32,8	31,7	31,2	28,9	
% Ingezette opfokzeugen	41	42	45	38	40	35	
Gem leeft. aankoop/opleg	184	167	180	171	194	200	
Leeftijd eerste inzet zeugen	270	269	266	269	274	273	
% ingezette zeugen	42	43	43	41	39	40	
% uitval zeugen	43	45	45	42	39	42	
Perc. sterfte zeugen / jaar	7	6	7	6	7	9	
Verliesdagen uitval zeugen	31,7	23,3	28,3	29,4	33,0	46,3	
% herinseminaties	8	3	6	7	9	14	
% onregelmatige herinsemin.	4	1	3	4	5	8	
% overinseminaties	62	68	65	59	65	50	
% non return op 56 dagen	92	95	94	92	91	88	
Afbigpercentage	87	90	89	87	86	80	
Afbigpercentage van 1e insem	88	91	90	88	87	82	
Interval spenen - 1e insem.	5,6	5,5	5,4	5,4	5,6	6,5	
Interval eerste-laatste insem.	3,6	1,2	2,4	3,2	3,9	8,1	
Gem.dagen zoogperiode	27,3	27,0	26,5	28,1	27,6	27,9	
Tussenworttijd	151,2	149,1	149,5	152,0	151,8	155,5	
Zeugworpinde	2,42	2,45	2,44	2,40	2,41	2,35	
Gemiddelde worpnummer	4,1	4,0	4,0	4,1	4,2	4,1	
% eerste worpszeugen	18	17	18	17	17	19	
Levend geboren biggen/worp	15,5	15,9	15,7	15,5	15,2	14,9	
Dood geboren biggen/worp	1,3	1,3	1,2	1,3	1,2	1,3	
Sterfte-% tot spenen	12,0	11,3	11,9	11,8	12,1	13,2	
Gespeende biggen/worp	13,6	14,1	13,8	13,6	13,4	12,9	
Sterfte-% na spenen	2,5	2,3	2,4	2,5	2,4	2,9	
Gemiddeld aflevergew. biggen	25,9	25,5	25,7	24,3	26,4	27,2	
Gem. afleverleeftijd biggen	74	72	73	74	76	78	
Gemiddelde biggengroei/dag(gr)	331	335	336	314	331	329	

**011. % OVERINSEMINATIES**

			2	70	88	>=97
	Gem.	<=1	69	87	96	
Aantal resultaten	161	37	27	33	32	32
Gemiddeld aanwezige zeugen	510,9	458,1	410,6	546,9	516,6	613,8
Gem.aanw.opfokzeugen	60,8	44,0	54,8	73,3	61,9	71,4
Gem.aanwezige beren	1,7	1,7	1,5	1,9	2,0	1,4
Cyclusindex/worpinde	2,34	2,29	2,34	2,35	2,35	2,37
Gesp. biggen per zeug per jaar	31,8	30,7	32,0	32,4	32,5	31,9
% Ingezette opfokzeugen	41	38	41	41	47	39
Gem leeft. aankoop/opleg	184	182	194	163	197	183
Leeftijd eerste inzet zeugen	270	262	279	274	264	271
% ingezette zeugen	42	43	43	38	43	41
% uitval zeugen	43	43	43	43	41	43
Perc. sterfte zeugen / jaar	7	8	6	7	7	7
Verliesdagen uitval zeugen	31,7	37,5	30,2	30,6	28,4	30,7
% herinseminaties	8	9	7	7	7	8
% onregelmatige herinsemin.	4	5	3	3	3	4
% overinseminaties	62	0	48	78	92	99
% non return op 56 dagen	92	92	93	92	93	92
Afbigpercentage	87	84	88	88	88	87
Afbigpercentage van 1e insem	88	85	89	89	89	88
Interval spenen - 1e insem.	5,6	5,8	5,7	5,6	5,5	5,5
Interval eerste-laatste insem.	3,6	4,9	3,0	3,1	3,0	3,8
Gem.dagen zoogperiode	27,3	27,9	28,0	27,2	28,0	25,2
Tussenworttijd	151,2	152,9	151,5	150,8	151,1	149,8
Zeugworpinde	2,42	2,39	2,41	2,42	2,42	2,44
Gemiddelde worpnummer	4,1	4,1	3,9	4,1	4,1	4,1
% eerste worpszeugen	18	18	20	16	17	18
Levend geboren biggen/worp	15,5	15,2	15,4	15,7	15,8	15,3
Dood geboren biggen/worp	1,3	1,3	1,2	1,2	1,3	1,2
Sterfte-% tot spenen	12,0	12,1	11,1	12,1	12,7	12,0
Gespeende biggen/worp	13,6	13,3	13,7	13,8	13,8	13,4
Sterfte-% na spenen	2,5	2,3	2,0	2,5	2,6	3,0
Gemiddeld aflevergew. biggen	25,9	26,2	25,6	26,1	25,7	25,8
Gem. afleverleeftijd biggen	74	77	72	73	74	75
Gemiddelde biggengroei/dag(gr)	331	325	337	337	329	328



**012. % NON RETURN OP 56 DAGEN**

			90	92	94	>=96
	Gem.	<=89	91	93	95	
Aantal resultaten	161	27	36	37	34	27
Gemiddeld aanwezige zeugen	510,9	394,5	444,1	599,7	594,4	489,6
Gem.aanw.opfokzeugen	60,8	41,7	39,9	80,3	61,7	80,2
Gem.aanwezige beren	1,7	2,1	1,1	2,0	1,6	1,8
Cyclusindex/worpinde	2,34	2,29	2,33	2,32	2,37	2,39
Gesp. biggen per zeug per jaar	31,8	30,0	30,8	31,5	33,1	33,8
% Ingezette opfokzeugen	41	43	40	39	40	44
Gem leeft. aankoop/opleg	184	206	198	173	173	171
Leeftijd eerste inzet zeugen	270	268	272	270	269	268
% ingezette zeugen	42	40	39	44	39	45
% uitval zeugen	43	41	42	44	43	45
Perc. sterfte zeugen / jaar	7	7	6	8	7	6
Verliesdagen uitval zeugen	31,7	44,2	32,4	32,9	25,5	24,7
% herinseminaties	8	12	10	7	5	4
% onregelmatige herinsemin.	4	6	5	4	3	2
% overinseminaties	62	58	56	69	70	56
% non return op 56 dagen	92	86	91	93	95	97
Afbigpercentage	87	81	85	87	90	90
Afbigpercentage van 1e insem	88	83	87	88	90	90
Interval spenen - 1e insem.	5,6	5,5	5,8	6,0	5,3	5,5
Interval eerste-laatste insem.	3,6	5,2	4,6	4,0	2,2	1,9
Gem.dagen zoogperiode	27,3	27,7	27,7	27,3	27,1	26,4
Tussenworttijd	151,2	153,1	152,1	151,8	150,0	149,0
Zeugworpinde	2,42	2,39	2,40	2,41	2,43	2,45
Gemiddelde worpnummer	4,1	4,1	4,1	4,0	4,2	3,8
% eerste worpszeugen	18	17	18	18	16	19
Levend geboren biggen/worp	15,5	15,1	15,0	15,4	15,9	15,9
Dood geboren biggen/worp	1,3	1,2	1,3	1,2	1,3	1,2
Sterfte-% tot spenen	12,0	12,7	11,7	12,2	12,3	11,2
Gespeende biggen/worp	13,6	13,1	13,2	13,5	14,0	14,2
Sterfte-% na spenen	2,5	2,7	2,5	2,5	2,7	2,0
Gemiddeld aflevergew. biggen	25,9	26,3	27,1	25,7	24,9	25,3
Gem. afleverleeftijd biggen	74	76	76	74	74	71
Gemiddelde biggengroei/dag(gr)	331	321	340	333	321	338

**013. AFBIGPERCENTAGE**

			84	87	89	>=91
	Gem.	<=83	86	88	90	
Aantal resultaten	161	30	31	33	31	36
Gemiddeld aanwezige zeugen	510,9	369,8	396,4	651,3	560,5	555,7
Gem.aanw.opfokzeugen	60,8	21,8	62,4	69,2	73,8	73,1
Gem.aanwezige beren	1,7	1,8	1,1	1,7	1,7	2,1
Cyclusindex/worpinde	2,34	2,23	2,32	2,35	2,38	2,40
Gesp. biggen per zeug per jaar	31,8	28,8	31,0	31,9	32,5	34,4
% Ingezette opfokzeugen	41	35	44	41	42	42
Gem leeft. aankoop/opleg	184	216	172	189	185	162
Leeftijd eerste inzet zeugen	270	268	272	270	269	269
% ingezette zeugen	42	43	40	40	42	43
% uitval zeugen	43	44	41	42	43	44
Perc. sterfte zeugen / jaar	7	9	7	7	6	6
Verliesdagen uitval zeugen	31,7	49,3	36,2	29,2	25,9	20,5
% herinseminaties	8	13	9	7	6	4
% onregelmatige herinsemin.	4	8	4	3	3	2
% overinseminaties	62	45	57	69	69	68
% non return op 56 dagen	92	88	91	92	94	95
Afbigpercentage	87	78	85	88	90	92
Afbigpercentage van 1e insem	88	80	87	89	90	93
Interval spenen - 1e insem.	5,6	6,4	5,4	5,5	5,4	5,5
Interval eerste-laatste insem.	3,6	7,4	4,1	3,0	2,5	1,6
Gem.dagen zoogperiode	27,3	27,6	28,1	27,4	26,6	26,7
Tussenworttijd	151,2	155,1	152,0	151,1	149,7	148,8
Zeugworpinde	2,42	2,36	2,40	2,42	2,44	2,45
Gemiddelde worpnummer	4,1	4,2	4,0	4,2	4,0	4,0
% eerste worpszeugen	18	18	18	17	17	18
Levend geboren biggen/worp	15,5	14,9	15,1	15,5	15,6	16,1
Dood geboren biggen/worp	1,3	1,3	1,3	1,2	1,3	1,2
Sterfte-% tot spenen	12,0	13,4	11,3	12,6	12,3	10,7
Gespeende biggen/worp	13,6	12,9	13,4	13,6	13,7	14,3
Sterfte-% na spenen	2,5	2,7	2,9	2,4	2,4	2,2
Gemiddeld aflevergew. biggen	25,9	27,0	25,8	25,4	26,1	25,5
Gem. afleverleeftijd biggen	74	77	76	75	73	72
Gemiddelde biggengroei/dag(gr)	331	333	325	324	340	336

**014. AFBIGPERCENTAGE VAN 1E INSEMINATIE**

			85	88	90	>=92
	Gem.	<=84	87	89	91	
Aantal resultaten	161	28	31	37	33	32
Gemiddeld aanwezige zeugen	510,9	342,1	490,5	575,6	573,3	539,3
Gem.aanw.opfokzeugen	60,8	19,1	54,8	82,4	71,7	66,9
Gem.aanwezige beren	1,7	1,8	1,0	1,8	1,7	2,1
Cyclusindex/worpinde	2,34	2,23	2,31	2,34	2,40	2,40
Gesp. biggen per zeug per jaar	31,8	28,7	31,1	31,6	33,0	34,4
% Ingezette opfokzeugen	41	37	43	42	41	42
Gem leeft. aankoop/opleg	184	214	181	188	176	163
Leeftijd eerste inzet zeugen	270	268	268	272	270	269
% ingezette zeugen	42	44	41	39	41	43
% uitval zeugen	43	46	41	41	42	44
Perc. sterfte zeugen / jaar	7	9	7	7	6	6
Verliesdagen uitval zeugen	31,7	48,9	36,4	30,9	24,7	20,3
% herinseminaties	8	13	9	7	6	4
% onregelmatige herinsemin.	4	7	4	4	3	2
% overinseminaties	62	45	58	66	70	69
% non return op 56 dagen	92	88	91	92	94	95
Afbigpercentage	87	78	85	88	90	92
Afbigpercentage van 1e insem	88	79	86	89	90	93
Interval spenen - 1e insem.	5,6	6,5	5,4	5,6	5,3	5,5
Interval eerste-laatste insem.	3,6	7,5	4,0	3,1	2,5	1,6
Gem.dagen zoogperiode	27,3	27,8	28,4	27,4	26,2	26,7
Tussenworttijd	151,2	155,4	152,5	150,9	149,4	148,7
Zeugworpinde	2,42	2,35	2,40	2,42	2,44	2,45
Gemiddelde worpnummer	4,1	4,1	4,1	4,1	4,0	4,0
% eerste worpszeugen	18	18	17	18	17	18
Levend geboren biggen/worp	15,5	14,9	15,3	15,3	15,7	16,0
Dood geboren biggen/worp	1,3	1,2	1,2	1,3	1,3	1,2
Sterfte-% tot spenen	12,0	13,3	12,2	12,0	12,2	10,6
Gespeende biggen/worp	13,6	12,9	13,4	13,5	13,8	14,3
Sterfte-% na spenen	2,5	2,6	2,6	2,6	2,3	2,2
Gemiddeld aflevergew. biggen	25,9	27,3	25,5	25,8	25,9	25,4
Gem. afleverleeftijd biggen	74	77	75	76	73	72
Gemiddelde biggengroei/dag(gr)	331	337	324	325	338	334

**015. INTERVAL SPENEN - 1E INSEMINATIE**

			5,0	5,3	5,7	>=6,1
	Gem.	<=4,9	5,2	5,6	6,0	
Aantal resultaten	161	31	30	40	27	33
Gemiddeld aanwezige zeugen	510,9	419,0	540,6	564,0	534,4	486,7
Gem.aanw.opfokzeugen	60,8	42,4	80,8	84,2	61,1	31,4
Gem.aanwezige beren	1,7	1,2	1,7	1,7	1,8	2,0
Cyclusindex/worpinde	2,34	2,37	2,35	2,34	2,34	2,30
Gesp. biggen per zeug per jaar	31,8	32,1	32,7	32,1	31,6	30,6
% Ingezette opfokzeugen	41	45	44	42	37	36
Gem leeft. aankoop/opleg	184	189	178	170	193	193
Leeftijd eerste inzet zeugen	270	264	268	269	272	275
% ingezette zeugen	42	44	44	41	40	40
% uitval zeugen	43	42	45	42	41	43
Perc. sterfte zeugen / jaar	7	6	8	6	7	8
Verliesdagen uitval zeugen	31,7	29,7	29,3	30,2	34,2	35,5
% herinseminaties	8	7	7	7	7	9
% onregelmatige herinsemin.	4	4	3	4	4	5
% overinseminaties	62	66	62	63	59	60
% non return op 56 dagen	92	93	92	93	92	92
Afbigpercentage	87	86	87	87	87	86
Afbigpercentage van 1e insem	88	87	88	88	88	87
Interval spenen - 1e insem.	5,6	4,5	5,1	5,4	5,8	7,3
Interval eerste-laatste insem.	3,6	3,1	3,1	3,9	3,0	4,7
Gem.dagen zoogperiode	27,3	27,1	27,7	27,3	27,3	26,9
Tussenworttijd	151,2	149,7	151,1	151,3	150,9	153,0
Zeugworpinde	2,42	2,44	2,42	2,42	2,42	2,39
Gemiddelde worpnummer	4,1	4,0	4,0	4,1	4,1	4,2
% eerste worpszeugen	18	19	18	17	17	17
Levend geboren biggen/worp	15,5	15,3	16,0	15,5	15,3	15,2
Dood geboren biggen/worp	1,3	1,2	1,4	1,3	1,2	1,2
Sterfte-% tot spenen	12,0	11,5	12,8	11,7	11,9	12,3
Gespeende biggen/worp	13,6	13,5	13,9	13,7	13,5	13,3
Sterfte-% na spenen	2,5	2,6	2,5	2,4	2,2	2,8
Gemiddeld aflevergew. biggen	25,9	25,4	26,5	25,2	26,2	26,4
Gem. afleverleeftijd biggen	74	74	75	73	74	76
Gemiddelde biggengroei/dag(gr)	331	327	336	328	339	328

**016. GEM. LENGTE ZOOGPERIODE**

			25,5	26,5	27,7	>=28,8
	Gem.	<=25,4	26,4	27,6	28,7	
Aantal resultaten	161	32	31	36	31	31
Gemiddeld aanwezige zeugen	510,9	609,5	607,0	454,8	435,7	453,4
Gem.aanw.opfokzeugen	60,8	62,3	80,0	54,0	40,2	68,7
Gem.aanwezige beren	1,7	1,7	2,3	1,3	1,4	1,7
Cyclusindex/worpinde	2,34	2,41	2,34	2,35	2,33	2,26
Gesp. biggen per zeug per jaar	31,8	32,7	31,7	31,9	31,9	31,0
% Ingezette opfokzeugen	41	42	38	44	37	43
Gem leeft. aankoop/opleg	184	196	171	190	197	163
Leeftijd eerste inzet zeugen	270	272	269	268	268	271
% ingezette zeugen	42	45	44	41	36	43
% uitval zeugen	43	46	43	45	38	42
Perc. sterfte zeugen / jaar	7	7	8	6	6	7
Verliesdagen uitval zeugen	31,7	28,3	33,6	31,3	31,9	33,7
% herinseminaties	8	7	8	8	7	7
% onregelmatige herinsemin.	4	4	5	4	3	4
% overinseminaties	62	78	58	63	56	56
% non return op 56 dagen	92	92	92	92	92	92
Afbigpercentage	87	88	85	87	87	87
Afbigpercentage van 1e insem	88	88	86	88	88	88
Interval spenen - 1e insem.	5,6	5,5	6,2	5,4	5,6	5,5
Interval eerste-laatste insem.	3,6	3,2	4,4	3,5	3,1	4,0
Gem.dagen zoogperiode	27,3	23,5	26,0	27,1	28,1	31,8
Tussenwortprijd	151,2	147,9	150,9	150,7	151,8	155,0
Zeugworpinde	2,42	2,47	2,42	2,42	2,40	2,36
Gemiddelde worpnummer	4,1	3,9	4,0	4,1	4,4	4,0
% eerste worpszeugen	18	19	19	17	15	18
Levend geboren biggen/worp	15,5	15,3	15,4	15,4	15,6	15,6
Dood geboren biggen/worp	1,3	1,2	1,2	1,3	1,3	1,3
Sterfte-% tot spenen	12,0	11,2	12,2	11,8	12,4	12,6
Gespeende biggen/worp	13,6	13,6	13,5	13,6	13,6	13,6
Sterfte-% na spenen	2,5	3,2	2,4	2,2	2,1	2,5
Gemiddeld aflevergew. biggen	25,9	25,7	25,1	26,7	25,7	26,1
Gem. afleverleeftijd biggen	74	73	75	74	74	77
Gemiddelde biggengroei/dag(gr)	331	339	321	343	327	323

**018. ZEUGWORPINDEX**

			2,39	2,42	2,44	>=2,46
	Gem.	<=2,38	2,41	2,43	2,45	
Aantal resultaten	161	27	42	29	34	29
Gemiddeld aanwezige zeugen	510,9	323,3	585,7	490,1	540,0	563,8
Gem.aanw.opfokzeugen	60,8	19,8	67,8	49,3	91,8	64,1
Gem.aanwezige beren	1,7	0,8	1,9	1,9	1,6	2,1
Cyclusindex/worpinde	2,34	2,19	2,32	2,35	2,39	2,43
Gesp. biggen per zeug per jaar	31,8	28,6	31,2	32,1	32,9	34,2
% Ingezette opfokzeugen	41	40	36	38	47	45
Gem leeft. aankoop/opleg	184	205	173	196	178	174
Leeftijd eerste inzet zeugen	270	270	269	275	269	265
% ingezette zeugen	42	44	37	39	44	46
% uitval zeugen	43	47	39	39	44	48
Perc. sterfte zeugen / jaar	7	9	7	7	6	7
Verliesdagen uitval zeugen	31,7	43,5	34,9	33,1	25,0	22,7
% herinseminaties	8	11	9	7	6	5
% onregelmatige herinsemin.	4	6	5	4	3	2
% overinseminaties	62	47	57	69	66	72
% non return op 56 dagen	92	90	91	93	93	94
Afbigpercentage	87	82	86	88	89	89
Afbigpercentage van 1e insem	88	83	87	89	90	90
Interval spenen - 1e insem.	5,6	6,8	5,7	5,5	5,1	5,1
Interval eerste-laatste insem.	3,6	7,0	3,9	3,0	2,4	2,0
Gem.dagen zoogperiode	27,3	30,8	27,7	27,0	26,8	24,3
Tussenworttijd	151,2	158,3	151,9	150,6	149,3	146,5
Zeugworpinde	2,42	2,31	2,40	2,42	2,44	2,49
Gemiddelde worpnummer	4,1	4,0	4,3	4,3	4,0	3,7
% eerste worpszeugen	18	19	16	15	19	20
Levend geboren biggen/worp	15,5	15,1	15,4	15,5	15,5	15,8
Dood geboren biggen/worp	1,3	1,2	1,3	1,3	1,2	1,2
Sterfte-% tot spenen	12,0	13,7	12,6	11,7	11,1	11,0
Gespeende biggen/worp	13,6	13,0	13,4	13,7	13,8	14,1
Sterfte-% na spenen	2,5	2,8	2,2	2,8	2,1	2,7
Gemiddeld aflevergew. biggen	25,9	26,9	25,7	25,3	25,9	25,8
Gem. afleverleeftijd biggen	74	78	76	72	74	73
Gemiddelde biggengroei/dag(gr)	331	324	323	338	335	338

**019. GEMIDDELDE WORPNUMMER**

			3,7	4,0	4,2	>=4,6
	Gem.	<=3,6	3,9	4,1	4,5	
Aantal resultaten	161	35	29	29	39	29
Gemiddeld aanwezige zeugen	510,9	535,9	569,7	580,7	471,8	404,8
Gem.aanw.opfokzeugen	60,8	79,5	83,7	55,1	57,8	25,3
Gem.aanwezige beren	1,7	2,4	1,7	1,8	1,4	1,1
Cyclusindex/worpinde	2,34	2,35	2,33	2,35	2,33	2,34
Gesp. biggen per zeug per jaar	31,8	32,6	31,8	32,3	31,5	31,1
% Ingezette opfokzeugen	41	57	42	40	33	32
Gem leeft. aankoop/opleg	184	183	167	187	178	206
Leeftijd eerste inzet zeugen	270	267	271	269	273	268
% ingezette zeugen	42	59	43	40	35	30
% uitval zeugen	43	53	47	42	38	33
Perc. sterfte zeugen / jaar	7	8	7	7	7	6
Verliesdagen uitval zeugen	31,7	25,2	30,9	29,2	32,6	41,8
% herinseminaties	8	7	7	7	8	8
% onregelmatige herinsemin.	4	3	4	4	4	4
% overinseminaties	62	64	65	62	61	58
% non return op 56 dagen	92	92	93	93	92	91
Afbigpercentage	87	87	86	87	87	86
Afbigpercentage van 1e insem	88	88	86	88	88	88
Interval spenen - 1e insem.	5,6	5,4	5,6	5,6	6,0	5,5
Interval eerste-laatste insem.	3,6	3,1	4,3	3,6	3,4	3,8
Gem.dagen zoogperiode	27,3	27,2	27,2	27,2	27,7	26,8
Tussenworttijd	151,2	150,4	151,7	151,2	151,9	150,9
Zeugworpinde	2,42	2,43	2,41	2,41	2,40	2,42
Gemiddelde worpinde	4,1	3,2	3,8	4,1	4,3	5,0
% eerste worpszeugen	18	24	19	17	15	12
Levend geboren biggen/worp	15,5	15,7	15,5	15,6	15,4	15,0
Dood geboren biggen/worp	1,3	1,2	1,3	1,3	1,3	1,3
Sterfte-% tot spenen	12,0	12,2	12,3	11,8	12,2	11,5
Gespeende biggen/worp	13,6	13,8	13,6	13,8	13,5	13,3
Sterfte-% na spenen	2,5	2,6	2,9	2,1	2,4	2,4
Gemiddeld aflevergew. biggen	25,9	25,7	26,6	26,1	26,0	25,1
Gem. afleverleeftijd biggen	74	74	74	75	74	74
Gemiddelde biggengroei/dag(gr)	331	329	344	332	329	324

**020. % EERSTE WORPSZEUGEN**

			15	17	18	>=20	waarde
	Gem.	<=14	16	17	19		leeg
Aantal resultaten	161	36	32	22	38	32	1
Gemiddeld aanwezige zeugen	510,9	381,7	508,9	564,8	623,4	489,5	
Gem.aanw.opfokzeugen	60,8	30,8	49,1	83,0	102,7	42,8	
Gem.aanwezige beren	1,7	1,1	1,6	1,9	2,5	1,5	
Cyclusindex/worpinde	2,34	2,34	2,33	2,33	2,36	2,33	
Gesp. biggen per zeug per jaar	31,8	31,4	31,4	32,0	32,5	31,9	
% Ingezette opfokzeugen	41	29	35	40	45	56	
Gem leeft. aankoop/opleg	184	197	193	171	152	207	
Leeftijd eerste inzet zeugen	270	272	274	271	264	267	
% ingezette zeugen	42	28	36	40	45	61	
% uitval zeugen	43	32	42	43	44	56	
Perc. sterfte zeugen / jaar	7	6	6	7	7	8	
Verliesdagen uitval zeugen	31,7	39,0	32,8	30,8	28,9	26,6	
% herinseminaties	8	8	8	7	7	7	
% onregelmatige herinsemin.	4	4	4	4	4	4	
% overinseminaties	62	63	51	68	68	60	
% non return op 56 dagen	92	92	92	93	92	92	
Afbigpercentage	87	87	87	87	86	87	
Afbigpercentage van 1e insem	88	88	88	88	87	87	
Interval spenen - 1e insem.	5,6	5,9	5,8	5,6	5,4	5,5	
Interval eerste-laatste insem.	3,6	3,7	3,7	3,4	3,2	4,1	
Gem.dagen zoogperiode	27,3	27,5	27,1	27,9	26,5	27,9	
Tussenworttijd	151,2	151,3	151,7	151,7	150,0	152,1	
Zeugworpinde	2,42	2,41	2,41	2,41	2,43	2,41	
Gemiddelde worpnummer	4,1	4,7	4,3	4,1	3,9	3,2	
% eerste worpszeugen	18	12	15	17	18	26	
Levend geboren biggen/worp	15,5	15,2	15,3	15,7	15,6	15,7	
Dood geboren biggen/worp	1,3	1,3	1,3	1,3	1,3	1,2	
Sterfte-% tot spenen	12,0	11,5	12,2	12,3	11,6	12,8	
Gespeende biggen/worp	13,6	13,4	13,5	13,7	13,7	13,7	
Sterfte-% na spenen	2,5	2,4	2,2	2,5	2,4	3,0	
Gemiddeld aflevergew. biggen	25,9	25,8	25,5	26,2	26,7	25,6	
Gem. afleverleeftijd biggen	74	75	72	76	75	74	
Gemiddelde biggengroei/dag(gr)	331	327	332	328	338	331	



**021. LEVEND GEBOREN BIGGEN/WORP**

			14,8	15,3	15,7	>=16,2
	Gem.	<=14,7	15,2	15,6	16,1	
Aantal resultaten	161	33	31	35	28	34
Gemiddeld aanwezige zeugen	510,9	326,4	422,0	502,9	505,1	784,0
Gem.aanw.opfokzeugen	60,8	28,3	36,2	71,0	54,7	109,4
Gem.aanwezige beren	1,7	2,1	1,2	1,4	1,5	2,2
Cyclusindex/worpinde	2,34	2,28	2,33	2,37	2,34	2,37
Gesp. biggen per zeug per jaar	31,8	28,7	30,9	32,3	32,5	34,7
% Ingezette opfokzeugen	41	38	40	39	39	47
Gem leeft. aankoop/opleg	184	209	193	181	162	169
Leeftijd eerste inzet zeugen	270	266	275	268	279	262
% ingezette zeugen	42	40	38	40	42	47
% uitval zeugen	43	41	41	42	42	47
Perc. sterfte zeugen / jaar	7	7	6	6	8	8
Verliesdagen uitval zeugen	31,7	42,6	35,6	27,8	29,6	23,4
% herinseminaties	8	9	10	7	7	5
% onregelmatige herinsemin.	4	5	5	3	4	2
% overinseminaties	62	50	57	78	64	61
% non return op 56 dagen	92	90	90	93	93	95
Afbigpercentage	87	84	85	87	88	90
Afbigpercentage van 1e insem	88	85	86	88	89	90
Interval spenen - 1e insem.	5,6	5,5	5,8	5,8	5,8	5,3
Interval eerste-laatste insem.	3,6	4,8	4,8	3,0	3,4	2,1
Gem.dagen zoogperiode	27,3	27,8	27,6	26,0	27,6	27,5
Tussenworttijd	151,2	153,1	152,2	150,0	150,8	150,1
Zeugworpindex	2,42	2,39	2,40	2,43	2,42	2,43
Gemiddelde worpnummer	4,1	4,2	4,1	4,0	4,2	3,9
% eerste worpszeugen	18	18	16	18	16	19
Levend geboren biggen/worp	15,5	14,2	15,0	15,5	15,9	16,8
Dood geboren biggen/worp	1,3	1,2	1,2	1,2	1,3	1,4
Sterfte-% tot spenen	12,0	11,2	11,7	12,0	12,6	12,7
Gespeende biggen/worp	13,6	12,6	13,3	13,6	13,9	14,6
Sterfte-% na spenen	2,5	2,7	2,1	2,3	2,5	2,7
Gemiddeld aflevergew. biggen	25,9	25,9	26,4	25,9	26,7	24,9
Gem. afleverleeftijd biggen	74	76	74	73	74	75
Gemiddelde biggengroei/dag(gr)	331	328	340	336	342	314

**021A Levend geboren per worp per cyclus (gegevens uit PigVision)**

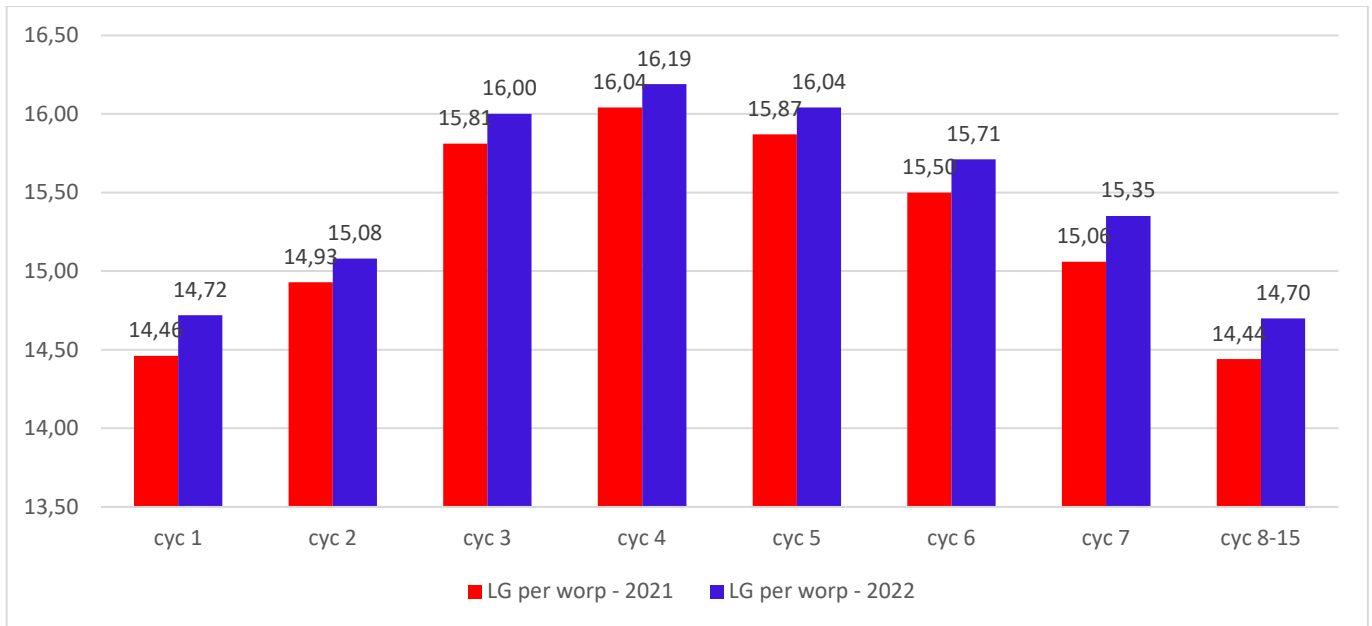

**021B Levend geboren per worp per maand (gegevens uit PigVision)**

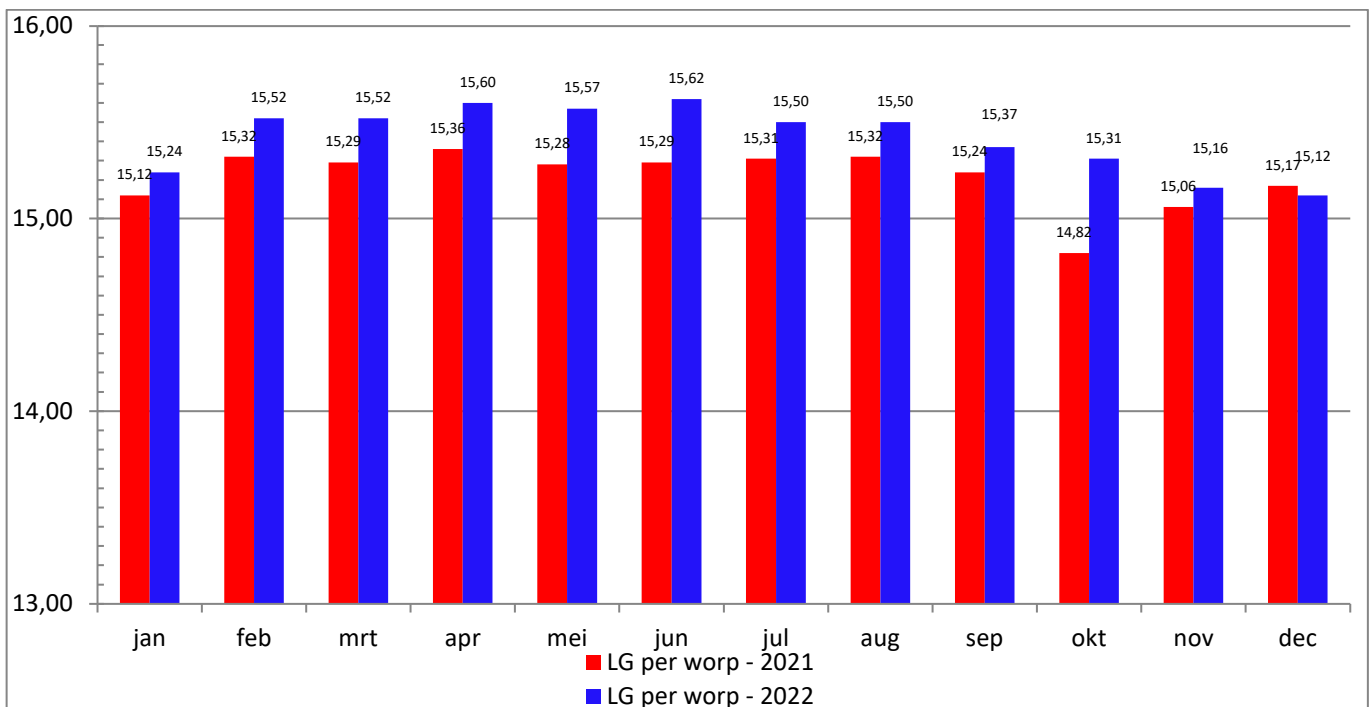

**022. DOOD GEBOREN BIGGEN/WORP**

			1,0	1,2	1,4	>=1,6
	Gem.	<=0,9	1,1	1,3	1,5	
Aantal resultaten	161	29	36	38	27	31
Gemiddeld aanwezige zeugen	510,9	437,9	578,4	484,6	425,4	607,5
Gem.aanw.opfokzeugen	60,8	59,7	58,1	53,2	63,0	72,5
Gem.aanwezige beren	1,7	2,5	1,4	1,3	1,6	1,8
Cyclusindex/worpinde	2,34	2,34	2,34	2,35	2,34	2,33
Gesp. biggen per zeug per jaar	31,8	31,3	31,7	32,2	32,3	31,6
% Ingezette opfokzeugen	41	46	38	43	40	39
Gem leeft. aankoop/opleg	184	189	189	178	183	179
Leeftijd eerste inzet zeugen	270	269	276	266	270	267
% ingezette zeugen	42	45	39	42	45	38
% uitval zeugen	43	41	41	47	44	40
Perc. sterfte zeugen / jaar	7	6	6	7	8	7
Verliesdagen uitval zeugen	31,7	30,0	31,5	30,1	34,7	32,9
% herinseminaties	8	8	8	7	8	7
% onregelmatige herinsemin.	4	4	4	3	4	4
% overinseminaties	62	62	61	72	58	55
% non return op 56 dagen	92	91	92	92	93	93
Afbigpercentage	87	87	87	87	85	87
Afbigpercentage van 1e insem	88	88	88	88	86	88
Interval spenen - 1e insem.	5,6	5,5	5,7	5,4	6,1	5,6
Interval eerste-laatste insem.	3,6	3,2	4,5	3,0	3,9	3,6
Gem.dagen zoogperiode	27,3	28,0	26,9	27,5	26,7	27,3
Tussenworttijd	151,2	151,9	152,0	150,7	150,1	151,4
Zeugworpindex	2,42	2,41	2,41	2,42	2,43	2,41
Gemiddelde worpnummer	4,1	3,7	4,1	4,0	4,1	4,4
% eerste worpszeugen	18	20	17	18	18	16
Levend geboren biggen/worp	15,5	15,0	15,3	15,6	15,8	15,6
Dood geboren biggen/worp	1,3	0,8	1,1	1,2	1,4	1,7
Sterfte-% tot spenen	12,0	10,7	11,5	12,1	12,9	13,1
Gespeende biggen/worp	13,6	13,4	13,5	13,7	13,8	13,5
Sterfte-% na spenen	2,5	2,2	2,5	2,5	2,3	2,8
Gemiddeld aflevergew. biggen	25,9	25,5	25,9	26,5	26,9	24,5
Gem. afleverleeftijd biggen	74	74	73	75	77	75
Gemiddelde biggengroei/dag(gr)	331	329	333	340	340	311

**023. % STERFTE TOT SPENEN**

			10,0	11,2	12,6	>=13,8
	Gem.	<=9,9	11,1	12,5	13,7	
Aantal resultaten	161	32	33	31	32	33
Gemiddeld aanwezige zeugen	510,9	499,5	499,7	467,4	516,6	568,6
Gem.aanw.opfokzeugen	60,8	68,8	60,6	50,8	58,5	64,9
Gem.aanwezige beren	1,7	1,7	2,4	1,2	1,4	1,6
Cyclusindex/worpinde	2,34	2,38	2,35	2,33	2,35	2,28
Gesp. biggen per zeug per jaar	31,8	33,2	32,1	31,5	32,1	30,3
% Ingezette opfokzeugen	41	44	40	38	39	43
Gem leeft. aankoop/opleg	184	185	178	172	189	194
Leeftijd eerste inzet zeugen	270	269	268	273	267	271
% ingezette zeugen	42	42	41	39	38	47
% uitval zeugen	43	43	42	43	41	44
Perc. sterfte zeugen / jaar	7	6	7	6	7	9
Verliesdagen uitval zeugen	31,7	27,9	27,1	37,1	32,9	33,9
% herinseminaties	8	7	7	8	7	9
% onregelmatige herinsemin.	4	3	3	4	4	5
% overinseminaties	62	65	55	63	64	64
% non return op 56 dagen	92	93	93	92	92	91
Afbigpercentage	87	88	88	87	86	85
Afbigpercentage van 1e insem	88	89	89	88	86	86
Interval spenen - 1e insem.	5,6	5,5	5,5	5,8	5,5	5,9
Interval eerste-laatste insem.	3,6	2,8	2,9	3,9	3,4	5,0
Gem.dagen zoogperiode	27,3	25,8	27,5	26,8	26,7	29,5
Tussenworttijd	151,2	149,6	150,4	150,8	150,3	154,9
Zeugworpinde	2,42	2,44	2,43	2,42	2,43	2,36
Gemiddelde worpnummer	4,1	4,0	4,1	4,2	4,1	4,0
% eerste worpszeugen	18	20	17	16	17	19
Levend geboren biggen/worp	15,5	15,2	15,3	15,3	15,7	15,8
Dood geboren biggen/worp	1,3	1,1	1,2	1,2	1,3	1,5
Sterfte-% tot spenen	12,0	8,4	10,6	11,8	13,0	16,2
Gespeende biggen/worp	13,6	13,9	13,6	13,5	13,6	13,2
Sterfte-% na spenen	2,5	2,1	2,4	2,1	2,6	3,2
Gemiddeld aflevergew. biggen	25,9	25,2	26,3	25,8	25,2	27,0
Gem. afleverleeftijd biggen	74	71	75	73	75	79
Gemiddelde biggengroei/dag(gr)	331	338	335	337	321	325

**024. GESPEENDE BIGGEN/WORP**

			13,0	13,4	13,8	>=14,3
	Gem.	<=12,9	13,3	13,7	14,2	
Aantal resultaten	161	30	32	31	34	34
Gemiddeld aanwezige zeugen	510,9	280,0	540,3	469,8	531,4	704,0
Gem.aanw.opfokzeugen	60,8	17,0	45,6	38,9	75,6	119,0
Gem.aanwezige beren	1,7	2,0	1,2	1,5	1,7	2,1
Cyclusindex/worpinde	2,34	2,25	2,33	2,35	2,38	2,38
Gesp. biggen per zeug per jaar	31,8	27,8	30,7	31,8	33,2	35,2
% Ingezette opfokzeugen	41	38	37	42	42	46
Gem leeft. aankoop/opleg	184	212	198	194	163	157
Leeftijd eerste inzet zeugen	270	272	276	265	270	265
% ingezette zeugen	42	44	39	41	39	45
% uitval zeugen	43	43	43	43	40	46
Perc. sterfte zeugen / jaar	7	8	7	7	6	7
Verliesdagen uitval zeugen	31,7	44,9	34,3	31,0	26,7	23,3
% herinseminaties	8	11	9	7	7	5
% onregelmatige herinsemin.	4	6	5	3	3	2
% overinseminaties	62	40	73	66	66	64
% non return op 56 dagen	92	90	91	92	93	95
Afbigpercentage	87	83	86	86	89	91
Afbigpercentage van 1e insem	88	84	87	87	90	91
Interval spenen - 1e insem.	5,6	5,9	6,1	5,6	5,4	5,3
Interval eerste-laatste insem.	3,6	6,1	4,3	3,0	2,9	1,9
Gem.dagen zoogperiode	27,3	28,6	26,8	27,4	26,5	27,2
Tussenworttijd	151,2	154,5	151,7	151,1	149,8	149,4
Zeugworpinde	2,42	2,37	2,41	2,42	2,44	2,44
Gemiddelde worpnummer	4,1	4,2	4,2	4,1	4,0	3,9
% eerste worpszeugen	18	18	16	17	18	18
Levend geboren biggen/worp	15,5	14,2	15,1	15,4	15,7	16,6
Dood geboren biggen/worp	1,3	1,3	1,2	1,2	1,2	1,3
Sterfte-% tot spenen	12,0	13,1	12,9	12,4	11,1	10,9
Gespeende biggen/worp	13,6	12,3	13,2	13,5	14,0	14,8
Sterfte-% na spenen	2,5	2,7	2,6	2,3	2,2	2,6
Gemiddeld aflevergew. biggen	25,9	27,2	26,0	25,6	26,2	24,8
Gem. afleverleeftijd biggen	74	78	73	75	73	74
Gemiddelde biggengroei/dag(gr)	331	335	325	327	340	320

**025. GEMIDDELD AFLEVERGEW. BIGGEN**

			24,1	25,3	26,5	>=28,3	waarde
	Gem.	<=24,0	25,2	26,4	28,2		leeg
Aantal resultaten	161	29	30	29	31	28	14
Gemiddeld aanwezige zeugen	510,9	560,3	495,7	479,5	513,7	510,7	500,7
Gem.aanw.opfokzeugen	60,8	84,6	46,0	57,6	69,9	65,0	21,7
Gem.aanwezige beren	1,7	1,3	1,8	1,8	1,5	1,4	3,1
Cyclusindex/worpinde	2,34	2,35	2,36	2,34	2,35	2,32	2,29
Gesp. biggen per zeug per jaar	31,8	32,0	32,7	32,2	32,2	30,6	30,6
% Ingezette opfokzeugen	41	38	41	39	40	46	40
Gem leeft. aankoop/opleg	184	185	185	183	168	185	212
Leeftijd eerste inzet zeugen	270	272	263	276	272	267	266
% ingezette zeugen	42	38	40	40	43	41	53
% uitval zeugen	43	41	41	43	44	45	46
Perc. sterfte zeugen / jaar	7	6	7	7	7	7	9
Verliesdagen uitval zeugen	31,7	32,1	31,6	30,4	28,9	33,0	37,4
% herinseminaties	8	7	7	6	7	9	10
% onregelmatige herinsemin.	4	4	3	3	4	5	5
% overinseminaties	62	69	65	65	61	60	43
% non return op 56 dagen	92	93	93	93	92	91	91
Afbigpercentage	87	88	86	88	87	85	84
Afbigpercentage van 1e insem	88	89	87	89	88	86	85
Interval spenen - 1e insem.	5,6	5,3	5,6	5,5	5,4	5,7	7,0
Interval eerste-laatste insem.	3,6	3,1	3,4	2,6	3,2	5,2	5,1
Gem.dagen zoogperiode	27,3	26,7	26,5	27,8	27,7	27,4	27,5
Tussenworttijd	151,2	150,6	150,4	150,7	151,0	152,9	152,5
Zeugworpinde	2,42	2,42	2,43	2,42	2,42	2,39	2,40
Gemiddelde worpnummer	4,1	4,1	4,2	4,1	4,0	4,2	3,6
% eerste worpszeugen	18	18	17	17	18	17	21
Levend geboren biggen/worp	15,5	15,4	15,6	15,7	15,6	15,1	15,3
Dood geboren biggen/worp	1,3	1,2	1,2	1,3	1,3	1,2	1,2
Sterfte-% tot spenen	12,0	11,7	11,1	12,4	12,0	12,8	12,4
Gespeende biggen/worp	13,6	13,6	13,8	13,7	13,7	13,2	13,3
Sterfte-% na spenen	2,5	2,3	2,6	2,2	2,5	2,7	2,9
Gemiddeld aflevergew. biggen	25,9	21,7	24,7	25,8	27,2	30,2	
Gem. afleverleeftijd biggen	74	69	72	75	77	79	
Gemiddelde biggengroei/dag(gr)	331	297	327	328	341	364	

**026. GEM. AFLEVERLEEF TIJD BIGGEN**

			69	72	76	>=81	waarde
	Gem.	<=68	71	75	80		leeg
Aantal resultaten	161	29	23	32	30	27	20
Gemiddeld aanwezige zeugen	510,9	466,3	448,0	481,4	523,2	624,6	523,2
Gem.aanw.opfokzeugen	60,8	46,3	64,0	53,3	89,9	74,0	28,6
Gem.aanwezige beren	1,7	1,5	1,6	1,6	1,6	1,7	2,4
Cyclusindex/worpinde	2,34	2,37	2,36	2,37	2,33	2,31	2,29
Gesp. biggen per zeug per jaar	31,8	32,9	31,8	32,7	31,5	31,1	30,7
% Ingezette opfokzeugen	41	44	38	40	43	44	33
Gem leeft. aankoop/opleg	184	190	178	186	159	194	204
Leeftijd eerste inzet zeugen	270	266	274	274	267	267	270
% ingezette zeugen	42	43	37	38	44	42	48
% uitval zeugen	43	46	38	42	45	42	44
Perc. sterfte zeugen / jaar	7	6	6	6	7	8	9
Verliesdagen uitval zeugen	31,7	28,2	34,8	27,6	30,7	34,5	37,5
% herinseminaties	8	6	8	8	8	9	9
% onregelmatige herinsemin.	4	3	4	4	4	4	5
% overinseminaties	62	69	75	65	57	55	51
% non return op 56 dagen	92	94	91	93	92	91	92
Afbigpercentage	87	89	87	87	87	86	85
Afbigpercentage van 1e insem	88	89	89	88	88	87	86
Interval spenen - 1e insem.	5,6	5,3	5,6	5,6	5,3	5,5	7,0
Interval eerste-laatste insem.	3,6	2,4	3,2	3,4	3,8	4,6	4,7
Gem.dagen zoogperiode	27,3	26,5	26,9	26,5	27,6	28,8	27,5
Tussenworttijd	151,2	149,8	150,5	150,1	151,0	153,7	153,0
Zeugworpinde	2,42	2,44	2,43	2,43	2,42	2,38	2,39
Gemiddelde worpnummer	4,1	4,0	4,4	4,2	3,9	4,2	3,8
% eerste worpszeugen	18	18	15	16	20	17	20
Levend geboren biggen/worp	15,5	15,6	15,3	15,5	15,3	15,6	15,3
Dood geboren biggen/worp	1,3	1,2	1,2	1,3	1,3	1,3	1,2
Sterfte-% tot spenen	12,0	11,2	11,9	11,2	11,8	13,9	12,6
Gespeende biggen/worp	13,6	13,9	13,5	13,8	13,5	13,4	13,4
Sterfte-% na spenen	2,5	2,3	2,2	2,1	2,2	3,5	3,1
Gemiddeld aflevergew. biggen	25,9	23,0	25,9	26,4	26,6	27,4	27,4
Gem. afleverleeftijd biggen	74	65	70	73	78	86	
Gemiddelde biggengroei/dag(gr)	331	335	352	342	325	304	

**027. GEMIDDELDE BIGGENGROEI/DAG(GR)**

			308	329	344	>=359	waarde
	Gem.	<=307	328	343	358		leeg
Aantal resultaten	161	28	28	30	27	28	20
Gemiddeld aanwezige zeugen	510,9	587,8	482,3	566,6	484,0	420,2	523,2
Gem.aanw.opfokzeugen	60,8	87,9	59,6	54,7	79,8	46,1	28,6
Gem.aanwezige beren	1,7	1,8	1,5	1,6	1,6	1,5	2,4
Cyclusindex/worpinde	2,34	2,31	2,36	2,37	2,34	2,36	2,29
Gesp. biggen per zeug per jaar	31,8	31,6	32,2	32,3	31,7	32,3	30,7
% Ingezette opfokzeugen	41	38	42	43	47	40	33
Gem leeft. aankoop/opleg	184	178	184	185	167	188	204
Leeftijd eerste inzet zeugen	270	268	270	269	268	272	270
% ingezette zeugen	42	38	41	42	42	39	48
% uitval zeugen	43	44	39	42	43	46	44
Perc. sterfte zeugen / jaar	7	8	7	7	6	6	9
Verliesdagen uitval zeugen	31,7	34,4	28,6	28,9	33,7	29,0	37,5
% herinseminaties	8	8	7	7	8	7	9
% onregelmatige herinsemin.	4	4	3	3	4	3	5
% overinseminaties	62	64	56	78	55	64	51
% non return op 56 dagen	92	92	92	92	93	93	92
Afbigpercentage	87	86	87	88	86	88	85
Afbigpercentage van 1e insem	88	87	88	89	87	89	86
Interval spenen - 1e insem.	5,6	5,5	5,4	5,5	5,4	5,5	7,0
Interval eerste-laatste insem.	3,6	3,6	3,1	3,0	4,7	3,0	4,7
Gem.dagen zoogperiode	27,3	27,7	27,8	26,7	27,2	26,8	27,5
Tussenworttijd	151,2	151,7	151,2	150,1	151,7	150,2	153,0
Zeugworpinde	2,42	2,41	2,42	2,43	2,41	2,43	2,39
Gemiddelde worpnummer	4,1	4,1	4,1	4,1	4,1	4,1	3,8
% eerste worpszeugen	18	19	17	17	17	16	20
Levend geboren biggen/worp	15,5	15,6	15,6	15,5	15,3	15,4	15,3
Dood geboren biggen/worp	1,3	1,3	1,3	1,2	1,2	1,3	1,2
Sterfte-% tot spenen	12,0	12,4	12,6	11,9	11,6	11,1	12,6
Gespeende biggen/worp	13,6	13,6	13,7	13,6	13,5	13,7	13,4
Sterfte-% na spenen	2,5	3,0	2,4	2,5	2,2	2,0	3,1
Gemiddeld aflevergew. biggen	25,9	23,2	24,8	26,0	27,0	28,3	27,4
Gem. afleverleeftijd biggen	74	80	74	73	73	71	
Gemiddelde biggengroei/dag(gr)	331	275	318	336	350	378	



**028. % STERFTE NA SPENEN**

			1,5	2,0	2,5	>=3,4	waarde
	Gem.	<=1,4	1,9	2,4	3,3		leeg
Aantal resultaten	161	29	26	32	28	30	16
Gemiddeld aanwezige zeugen	510,9	424,6	481,0	439,6	513,9	738,2	427,0
Gem.aanw.opfokzeugen	60,8	44,1	64,0	59,3	68,0	82,2	36,3
Gem.aanwezige beren	1,7	1,2	1,3	1,8	1,7	2,0	2,4
Cyclusindex/worpinde	2,34	2,35	2,35	2,36	2,34	2,32	2,28
Gesp. biggen per zeug per jaar	31,8	31,9	32,0	32,8	31,7	31,6	30,4
% Ingezette opfokzeugen	41	40	39	45	39	42	39
Gem leeft. aankoop/opleg	184	196	178	174	178	183	202
Leeftijd eerste inzet zeugen	270	272	270	264	270	271	272
% ingezette zeugen	42	39	40	41	40	42	53
% uitval zeugen	43	41	42	44	41	45	45
Perc. sterfte zeugen / jaar	7	5	7	6	8	8	9
Verliesdagen uitval zeugen	31,7	30,6	28,3	28,9	33,4	33,0	39,5
% herinseminaties	8	7	7	6	8	8	10
% onregelmatige herinsemin.	4	4	4	3	4	4	5
% overinseminaties	62	47	75	61	64	70	54
% non return op 56 dagen	92	92	93	93	92	92	91
Afbigpercentage	87	86	88	88	87	86	84
Afbigpercentage van 1e insem	88	87	89	89	88	87	85
Interval spenen - 1e insem.	5,6	5,3	5,6	5,5	5,6	5,6	6,7
Interval eerste-laatste insem.	3,6	3,2	3,4	2,7	3,7	4,5	4,9
Gem.dagen zoogperiode	27,3	27,4	27,2	27,4	26,9	27,3	27,5
Tussenwortprijd	151,2	150,4	151,0	150,4	151,1	152,7	152,5
Zeugworpinde	2,42	2,43	2,42	2,43	2,42	2,40	2,40
Gemiddelde worpnummer	4,1	4,1	4,0	4,2	4,1	4,1	3,6
% eerste worpszeugen	18	16	17	17	17	17	24
Levend geboren biggen/worp	15,5	15,3	15,4	15,7	15,4	15,6	15,1
Dood geboren biggen/worp	1,3	1,2	1,2	1,3	1,3	1,4	1,1
Sterfte-% tot spenen	12,0	11,4	11,8	11,6	11,9	13,4	12,0
Gespeende biggen/worp	13,6	13,5	13,6	13,9	13,6	13,6	13,3
Sterfte-% na spenen	2,5	1,0	1,7	2,2	2,8	4,6	
Gemiddeld aflevergew. biggen	25,9	26,0	26,7	25,5	25,2	26,5	23,5
Gem. afleverleeftijd biggen	74	73	75	73	75	76	73
Gemiddelde biggengroei/dag(gr)	331	339	341	332	321	325	291

**029. GESLOTEN / GESPECIALISEERDE / 33+ BEDRIJVEN TECHNISCH**

	Totaal Gem.	Gesloten (combi) bedrijven	Gespeciali- seerde zeugen bedrijven	33 of meer gesp. biggen/z/j
Aantal resultaten	161	63	62	61
Gemiddeld aanwezige zeugen	510,9	430,0	534,5	664,0
Gem.aanw.opfokzeugen	60,8	51,1	70,2	102,9
Gem.aanwezige beren	1,7	1,7	1,5	2,1
Cyclusindex/worptest	2,34	2,35	2,33	2,40
Gesp. biggen per zeug per jaar	31,8	32,0	31,9	34,5
% Ingezette opfokzeugen	41	44	36	45
Gem leeft. aankoop/opleg	184	190	167	158
Leeftijd eerste inzet zeugen	270	268	273	269
% ingezette zeugen	42	42	41	44
% uitval zeugen	43	44	41	45
Perc. sterfte zeugen / jaar	7	7	8	6
Verliesdagen uitval zeugen	31,7	30,8	32,3	22,3
% herinseminaties	8	8	8	6
% onregelmatige herinsemin.	4	4	4	2
% overinseminaties	62	69	62	67
% non return op 56 dagen	92	92	92	94
Afbigpercentage	87	87	86	90
Afbigpercentage van 1e insemin.	88	88	87	91
Interval spenen - 1e insemin.	5,6	5,6	5,7	5,3
Interval eerste-laatste insemin.	3,6	3,7	3,7	2,2
Gem.dagen zoogperiode	27,3	27,2	27,3	26,2
Tussenworttijd	151,2	151,2	151,3	148,8
Zeugworptest	2,42	2,42	2,41	2,45
Gemiddelde worptestnummer	4,1	4,0	4,1	3,9
% eerste worpszeugen	18	18	18	18
Levend geboren biggen/worptest	15,5	15,4	15,6	16,1
Dood geboren biggen/worptest	1,3	1,3	1,3	1,3
Sterfte-% tot spenen	12,0	11,9	12,6	10,9
Gespeende biggen/worptest	13,6	13,6	13,6	14,4
Sterfte-% na spenen	2,5	2,4	2,4	2,5
Gemiddeld aflevergew. biggen	25,9	26,6	25,3	25,6
Gem. afleverleeftijd biggen	74	74	75	74
Gemiddelde biggengroei/dag(gr)	331	342	322	330

**ZEUGEN – Economisch tot en met voerwinst**
**030. REGIO**

	Gem.	Noord + West Ned.	Zuid Ned.	Waarde leeg
Aantal resultaten	71	12	19	40
Gemiddeld aanwezige zeugen	505,8	433,1	607,5	479,2
Gem.aanw.opfokzeugen	69,8	67,6	91,9	59,9
Cyclusindex/worpinde	2,36	2,35	2,37	2,35
Levend geboren biggen/worp	15,6	15,2	15,7	15,7
Dood geboren biggen/worp	1,2	1,2	1,2	1,3
Sterfte-% tot spenen	12,0	11,7	11,5	12,3
Gespeende biggen/worp	13,7	13,4	13,9	13,7
Sterfte-% na spenen	2,3	2,5	2,7	2,1
Gem.dagen zoogperiode	27,2	27,6	26,1	27,6
Gesp. biggen per zeug per jaar	32,4	31,6	33,0	32,3
Grootgebr.biggen per zeug/jaar	31,6	30,8	32,2	31,6
% Ingezette opfokzeugen	42	42	43	41
% uitval zeugen	41	39	43	41
Perc. sterfte zeugen / jaar	7	7	7	7
Verkoopprijs/(opfok)zeug	193	177	195	196
Gemiddeld aflevergew. biggen	26,1	26,7	26,4	25,8
Gemiddelde biggengroei/dag(gr)	334	332	330	337
kg biggenvoer/grootgebr. big	31,3	33,0	32,7	30,1
kg zeugenvoer/zeug/jaar	1.280	1.219	1.288	1.295
EW zeugenvoer/zeug/jaar	1.310	1.233	1.312	1.334
Opbrengstprijis/big	50,81	52,91	51,64	49,79
Biggenvoerprijs/100 kg	52,17	51,01	51,66	52,76
Zeugenvoerprijs/100 kg	40,19	40,63	38,97	40,63
Zeugenvoerpakketprijs/100 EW	39,22	40,06	37,95	39,60
Biggenvoerkosten/big	16,25	16,79	16,75	15,85
Biggenvoerkosten/kg groei	0,65	0,66	0,67	0,65
Opbrengst biggen	1.609	1.612	1.678	1.575
Opbrengst uitstoot	74	64	74	77
Berekende kosten inzet	86	65	78	97
Balansverschil	-7	-4	-16	-3
Zeugen+overige voerkosten/zeug	549	538	529	562
Biggenvoerkosten/zeug	515	511	544	503
Omzet & aanwas - voerkost/zeug	521	552	573	487

**031. BEDRIJFSGROOTTE (GEMIDDELD AANWEZIGE ZEUGEN) tot en met voerwinst**

			358,3	>=526,5
	Gem.	<=356,9	517,9	
Aantal resultaten	71	24	23	24
Gemiddeld aanwezige zeugen	505,8	248,5	433,8	832,0
Gem.aanw.opfokzeugen	69,8	15,6	46,0	146,7
Cyclusindex/worpinde	2,36	2,34	2,36	2,37
Levend geboren biggen/worp	15,6	15,4	15,7	15,8
Dood geboren biggen/worp	1,2	1,3	1,1	1,3
Sterfte-% tot spenen	12,0	12,2	11,8	11,9
Gespeende biggen/worp	13,7	13,5	13,8	13,9
Sterfte-% na spenen	2,3	2,2	2,1	2,6
Gem.dagen zoogperiode	27,2	27,8	27,4	26,5
Gesp. biggen per zeug per jaar	32,4	31,5	32,7	32,9
Grootgebr.biggen per zeug/jaar	31,6	30,8	32,0	32,1
% Ingezette opfokzeugen	42	41	42	42
% uitval zeugen	41	41	42	41
Perc. sterfte zeugen / jaar	7	7	7	7
Verkoopprijs/(opfok)zeug	193	183	197	199
Gemiddeld aflevergew. biggen	26,1	26,2	25,6	26,6
Gemiddelde biggengroei/dag(gr)	334	340	327	336
kg biggenvoer/grootgebr. big	31,3	31,5	30,3	31,9
kg zeugenvoer/zeug/jaar	1.280	1.287	1.279	1.273
EW zeugenvoer/zeug/jaar	1.310	1.321	1.311	1.300
Opbrengstprijis/big	50,81	49,91	48,51	53,92
Biggenvoerprijs/100 kg	52,17	52,30	52,97	51,28
Zeugenvoerprijs/100 kg	40,19	40,76	40,45	39,36
Zeugenvoerpakketprijs/100 EW	39,22	39,62	39,60	38,50
Biggenvoerkosten/big	16,25	16,41	16,03	16,29
Biggenvoerkosten/kg groei	0,65	0,66	0,66	0,64
Opbrengst biggen	1.609	1.534	1.556	1.735
Opbrengst uitstoot	74	70	81	72
Berekende kosten inzet	86	99	78	82
Balansverschil	-7	0	-12	-9
Zeugen+overige voerkosten/zeug	549	546	552	550
Biggenvoerkosten/zeug	515	509	515	523
Omzet & aanwas - voerkost/zeug	521	447	473	640

**032. CYCLUSINDEX/WORPINDEX**

			2,35	>=2,39
	Gem.	<=2,34	2,38	
Aantal resultaten	71	25	24	22
Gemiddeld aanwezige zeugen	505,8	501,0	456,0	565,4
Gem.aanw.opfokzeugen	69,8	70,6	43,7	97,2
Cyclusindex/worpinde	2,36	2,30	2,36	2,42
Levend geboren biggen/worp	15,6	15,5	15,6	15,7
Dood geboren biggen/worp	1,2	1,3	1,3	1,2
Sterfte-% tot spenen	12,0	12,8	12,0	11,1
Gespeende biggen/worp	13,7	13,5	13,8	13,9
Sterfte-% na spenen	2,3	2,6	2,3	2,1
Gem.dagen zoogperiode	27,2	28,5	27,8	25,2
Gesp. biggen per zeug per jaar	32,4	31,1	32,5	33,7
Grootgebr.biggen per zeug/jaar	31,6	30,3	31,8	33,0
% Ingezette opfokzeugen	42	43	37	44
% uitval zeugen	41	44	39	41
Perc. sterfte zeugen / jaar	7	8	6	6
Verkoopprijs/(opfok)zeug	193	183	199	198
Gemiddeld aflevergew. biggen	26,1	26,4	26,0	25,9
Gemiddelde biggengroei/dag(gr)	334	326	339	339
kg biggenvoer/grootgebr. big	31,3	32,0	30,0	31,8
kg zeugenvoer/zeug/jaar	1.280	1.286	1.277	1.276
EW zeugenvoer/zeug/jaar	1.310	1.324	1.314	1.291
Opbrengstprijis/big	50,81	50,53	51,53	50,35
Biggenvoerprijs/100 kg	52,17	51,17	52,92	52,49
Zeugenvoerprijs/100 kg	40,19	39,61	40,72	40,25
Zeugenvoerpakketprijs/100 EW	39,22	38,81	39,51	39,37
Biggenvoerkosten/big	16,25	16,35	15,83	16,60
Biggenvoerkosten/kg groei	0,65	0,65	0,64	0,67
Opbrengst biggen	1.609	1.527	1.635	1.674
Opbrengst uitstoot	74	69	71	84
Berekende kosten inzets	86	89	101	67
Balansverschil	-7	-5	-1	-15
Zeugen+overige voerkosten/zeug	549	545	552	552
Biggenvoerkosten/zeug	515	493	506	551
Omzet & aanwas - voerkost/zeug	521	460	543	566

**033. LEVEND GEBOREN BIGGEN/WORP**

			15,4	>=15,9
	Gem.	<=15,3	15,8	
Aantal resultaten	71	25	21	25
Gemiddeld aanwezige zeugen	505,8	450,2	515,7	553,0
Gem.aanw.opfokzeugen	69,8	52,1	92,6	68,3
Cyclusindex/worpinde	2,36	2,34	2,38	2,35
Levend geboren biggen/worp	15,6	14,8	15,6	16,5
Dood geboren biggen/worp	1,2	1,2	1,2	1,3
Sterfte-% tot spenen	12,0	11,5	11,9	12,5
Gespeende biggen/worp	13,7	13,1	13,7	14,4
Sterfte-% na spenen	2,3	2,4	2,0	2,6
Gem.dagen zoogperiode	27,2	27,0	25,9	28,6
Gesp. biggen per zeug per jaar	32,4	30,6	32,7	33,9
Grootgebr.biggen per zeug/jaar	31,6	29,9	32,0	33,0
% Ingezette opfokzeugen	42	38	44	43
% uitval zeugen	41	38	43	43
Perc. sterfte zeugen / jaar	7	6	7	7
Verkoopprijs/(opfok)zeug	193	191	193	195
Gemiddeld aflevergew. biggen	26,1	26,1	26,5	25,8
Gemiddelde biggengroei/dag(gr)	334	337	337	330
kg biggenvoer/grootgebr. big	31,3	30,9	32,5	30,7
kg zeugenvoer/zeug/jaar	1.280	1.268	1.275	1.296
EW zeugenvoer/zeug/jaar	1.310	1.288	1.309	1.334
Opbrengstprijis/big	50,81	50,34	51,34	50,84
Biggenvoerprijs/100 kg	52,17	52,56	51,71	52,16
Zeugenvoerprijs/100 kg	40,19	40,34	40,67	39,62
Zeugenvoerpakketprijs/100 EW	39,22	39,56	39,41	38,72
Biggenvoerkosten/big	16,25	16,17	16,69	15,96
Biggenvoerkosten/kg groei	0,65	0,65	0,66	0,65
Opbrengst biggen	1.609	1.510	1.641	1.681
Opbrengst uitstoot	74	72	76	74
Berekende kosten inzet	86	95	88	76
Balansverschil	-7	-8	-4	-8
Zeugen+overige voerkosten/zeug	549	544	560	546
Biggenvoerkosten/zeug	515	488	532	530
Omzet & aanwas - voerkost/zeug	521	443	533	589

**034. % STERFTE TOT SPENEN**

			11,1	>=12,8
	Gem.	<=10,9	12,7	
Aantal resultaten	71	23	25	23
Gemiddeld aanwezige zeugen	505,8	600,2	448,2	473,9
Gem.aanw.opfokzeugen	69,8	101,7	55,6	53,2
Cyclusindex/worpinde	2,36	2,39	2,35	2,33
Levend geboren biggen/worp	15,6	15,6	15,5	15,7
Dood geboren biggen/worp	1,2	1,1	1,2	1,4
Sterfte-% tot spenen	12,0	9,5	12,0	14,5
Gespeende biggen/worp	13,7	14,1	13,6	13,4
Sterfte-% na spenen	2,3	2,4	1,9	2,6
Gem.dagen zoogperiode	27,2	26,3	27,0	28,3
Gesp. biggen per zeug per jaar	32,4	33,8	32,1	31,3
Grootgebr.biggen per zeug/jaar	31,6	33,0	31,5	30,4
% Ingezette opfokzeugen	42	41	43	41
% uitval zeugen	41	40	40	44
Perc. sterfte zeugen / jaar	7	6	6	8
Verkoopprijs/(opfok)zeug	193	200	190	188
Gemiddeld aflevergew. biggen	26,1	26,1	25,7	26,6
Gemiddelde biggengroei/dag(gr)	334	339	333	331
kg biggenvoer/grootgebr. big	31,3	31,4	30,8	31,7
kg zeugenvoer/zeug/jaar	1.280	1.271	1.293	1.275
EW zeugenvoer/zeug/jaar	1.310	1.292	1.321	1.316
Opbrengstprijis/big	50,81	52,16	49,64	50,74
Biggenvoerprijs/100 kg	52,17	51,96	52,02	52,54
Zeugenvoerprijs/100 kg	40,19	39,72	40,17	40,66
Zeugenvoerpakketprijs/100 EW	39,22	38,58	39,28	39,80
Biggenvoerkosten/big	16,25	16,18	15,93	16,66
Biggenvoerkosten/kg groei	0,65	0,65	0,65	0,66
Opbrengst biggen	1.609	1.728	1.553	1.550
Opbrengst uitstoot	74	84	68	71
Berekende kosten inzet	86	71	91	97
Balansverschil	-7	-12	-3	-5
Zeugen+overige voerkosten/zeug	549	543	556	548
Biggenvoerkosten/zeug	515	536	500	512
Omzet & aanwas - voerkost/zeug	521	642	465	460

**035. GESP. BIGGEN PER ZEUG PER JAAR**

			31,4	>=33,3
	Gem.	<=31,3	33,2	
Aantal resultaten	71	24	22	25
Gemiddeld aanwezige zeugen	505,8	393,5	502,2	616,7
Gem.aanw.opfokzeugen	69,8	32,5	70,1	105,2
Cyclusindex/worpinde	2,36	2,31	2,36	2,39
Levend geboren biggen/worp	15,6	15,0	15,6	16,2
Dood geboren biggen/worp	1,2	1,2	1,3	1,2
Sterfte-% tot spenen	12,0	13,1	12,2	10,8
Gespeende biggen/worp	13,7	13,0	13,7	14,5
Sterfte-% na spenen	2,3	2,5	2,3	2,2
Gem.dagen zoogperiode	27,2	28,0	27,2	26,5
Gesp. biggen per zeug per jaar	32,4	30,1	32,3	34,7
Grootgebr.biggen per zeug/jaar	31,6	29,3	31,6	33,9
% Ingezette opfokzeugen	42	38	42	45
% uitval zeugen	41	43	38	43
Perc. sterfte zeugen / jaar	7	7	7	7
Verkoopprijs/(opfok)zeug	193	187	194	197
Gemiddeld aflevergew. biggen	26,1	26,6	26,0	25,8
Gemiddelde biggengroei/dag(gr)	334	331	341	332
kg biggenvoer/grootgebr. big	31,3	32,0	31,0	30,9
kg zeugenvoer/zeug/jaar	1.280	1.262	1.299	1.281
EW zeugenvoer/zeug/jaar	1.310	1.299	1.327	1.306
Opbrengstprijis/big	50,81	49,71	51,09	51,63
Biggenvoerprijs/100 kg	52,17	51,60	53,45	51,59
Zeugenvoerprijs/100 kg	40,19	40,28	40,84	39,52
Zeugenvoerpakketprijs/100 EW	39,22	39,34	39,82	38,59
Biggenvoerkosten/big	16,25	16,49	16,49	15,81
Biggenvoerkosten/kg groei	0,65	0,65	0,67	0,65
Opbrengst biggen	1.609	1.469	1.604	1.748
Opbrengst uitstoot	74	76	70	76
Berekende kosten inzet	86	112	76	71
Balansverschil	-7	-12	-5	-3
Zeugen+overige voerkosten/zeug	549	531	568	550
Biggenvoerkosten/zeug	515	490	519	537
Omzet & aanwas - voerkost/zeug	521	396	499	660



**036. GROOTGEBRACHTE BIGGEN PER ZEUG/JAAR**

			30,6	>=32,7
	Gem.	<=30,5	32,6	
Aantal resultaten	71	23	24	24
Gemiddeld aanwezige zeugen	505,8	381,7	544,8	585,6
Gem.aanw.opfokzeugen	69,8	33,0	80,9	93,8
Cyclusindex/worpinde	2,36	2,31	2,36	2,40
Levend geboren biggen/worp	15,6	14,9	15,6	16,2
Dood geboren biggen/worp	1,2	1,3	1,3	1,2
Sterfte-% tot spenen	12,0	13,0	12,3	10,7
Gespeende biggen/worp	13,7	13,0	13,7	14,5
Sterfte-% na spenen	2,3	2,6	2,3	2,1
Gem.dagen zoogperiode	27,2	27,9	27,3	26,5
Gesp. biggen per zeug per jaar	32,4	30,0	32,3	34,7
Grootgebr.biggen per zeug/jaar	31,6	29,3	31,6	34,0
% Ingezette opfokzeugen	42	38	42	45
% uitval zeugen	41	43	39	42
Perc. sterfte zeugen / jaar	7	8	7	6
Verkoopprijs/(opfok)zeug	193	184	199	196
Gemiddeld aflevergew. biggen	26,1	26,8	25,8	25,8
Gemiddelde biggengroei/dag(gr)	334	332	336	336
kg biggenvoer/grootgebr. big	31,3	32,9	30,4	30,6
kg zeugenvoer/zeug/jaar	1.280	1.275	1.282	1.282
EW zeugenvoer/zeug/jaar	1.310	1.299	1.326	1.306
Opbrengstprijis/big	50,81	50,01	51,08	51,32
Biggenvoerprijs/100 kg	52,17	50,82	53,46	52,17
Zeugenvoerprijs/100 kg	40,19	40,19	40,45	39,91
Zeugenvoerpakketprijs/100 EW	39,22	39,28	39,41	38,99
Biggenvoerkosten/big	16,25	16,69	16,21	15,87
Biggenvoerkosten/kg groei	0,65	0,65	0,66	0,65
Opbrengst biggen	1.609	1.474	1.608	1.740
Opbrengst uitstoot	74	74	72	76
Berekende kosten inzet	86	110	80	71
Balansverschil	-7	-17	-3	-1
Zeugen+overige voerkosten/zeug	549	536	558	553
Biggenvoerkosten/zeug	515	494	512	540
Omzet & aanwas - voerkost/zeug	521	387	524	646

**037. KG BIGGENVOER/GROOTGEBRACHT BIG**

			28,9	>=32,5
	Gem.	<=28,8	32,3	
Aantal resultaten	71	25	22	24
Gemiddeld aanwezige zeugen	505,8	509,8	448,2	554,3
Gem.aanw.opfokzeugen	69,8	76,3	56,0	75,6
Cyclusindex/worpinde	2,36	2,35	2,35	2,36
Levend geboren biggen/worp	15,6	15,6	15,7	15,5
Dood geboren biggen/worp	1,2	1,1	1,3	1,3
Sterfte-% tot spenen	12,0	11,9	12,3	11,8
Gespeende biggen/worp	13,7	13,8	13,7	13,7
Sterfte-% na spenen	2,3	2,0	2,0	2,9
Gem.dagen zoogperiode	27,2	27,4	27,7	26,6
Gesp. biggen per zeug per jaar	32,4	32,4	32,4	32,4
Grootgebr.biggen per zeug/jaar	31,6	31,7	31,7	31,4
% Ingezette opfokzeugen	42	41	41	43
% uitval zeugen	41	39	42	44
Perc. sterfte zeugen / jaar	7	6	7	8
Verkoopprijs/(opfok)zeug	193	192	193	194
Gemiddeld aflevergew. biggen	26,1	24,3	26,0	28,1
Gemiddelde biggengroei/dag(gr)	334	332	333	339
kg biggenvoer/grootgebr. big	31,3	26,4	30,7	36,9
kg zeugenvoer/zeug/jaar	1.280	1.280	1.265	1.293
EW zeugenvoer/zeug/jaar	1.310	1.314	1.307	1.309
Opbrengstprijis/big	50,81	50,52	49,25	52,54
Biggenvoerprijs/100 kg	52,17	53,82	51,94	50,66
Zeugenvoerprijs/100 kg	40,19	40,31	40,10	40,13
Zeugenvoerpakketprijs/100 EW	39,22	39,19	39,14	39,33
Biggenvoerkosten/big	16,25	14,18	15,97	18,66
Biggenvoerkosten/kg groei	0,65	0,62	0,65	0,70
Opbrengst biggen	1.609	1.597	1.556	1.670
Opbrengst uitstoot	74	73	67	81
Berekende kosten inzet	86	81	88	91
Balansverschil	-7	1	7	-27
Zeugen+overige voerkosten/zeug	549	557	540	549
Biggenvoerkosten/zeug	515	451	509	589
Omzet & aanwas - voerkost/zeug	521	577	489	492

**038. KG ZEUGENVOER/ZEUG/JAAR**

			1.251	>=1.315
	Gem.	<=1.250	1.312	
Aantal resultaten	71	24	23	24
Gemiddeld aanwezige zeugen	505,8	520,9	482,8	512,7
Gem.aanw.opfokzeugen	69,8	80,3	54,0	74,3
Cyclusindex/worpinde	2,36	2,37	2,37	2,34
Levend geboren biggen/worp	15,6	15,6	15,3	15,9
Dood geboren biggen/worp	1,2	1,2	1,2	1,3
Sterfte-% tot spenen	12,0	11,4	12,1	12,4
Gespeende biggen/worp	13,7	13,8	13,5	13,9
Sterfte-% na spenen	2,3	2,2	2,7	2,1
Gem.dagen zoogperiode	27,2	26,8	26,3	28,6
Gesp. biggen per zeug per jaar	32,4	32,8	31,9	32,4
Grootgebr.biggen per zeug/jaar	31,6	32,0	31,1	31,8
% Ingezette opfokzeugen	42	43	38	44
% uitval zeugen	41	42	41	41
Perc. sterfte zeugen / jaar	7	7	8	6
Verkoopprijs/(opfok)zeug	193	191	195	193
Gemiddeld aflevergew. biggen	26,1	25,9	26,7	25,7
Gemiddelde biggengroei/dag(gr)	334	334	338	332
kg biggenvoer/grootgebr. big	31,3	30,7	33,3	29,9
kg zeugenvoer/zeug/jaar	1.280	1.185	1.285	1.370
EW zeugenvoer/zeug/jaar	1.310	1.225	1.317	1.387
Opbrengstprijis/big	50,81	50,01	51,43	51,02
Biggenvoerprijs/100 kg	52,17	52,11	51,62	52,76
Zeugenvoerprijs/100 kg	40,19	39,74	40,46	40,36
Zeugenvoerpakketprijs/100 EW	39,22	38,63	39,16	39,85
Biggenvoerkosten/big	16,25	15,97	17,06	15,76
Biggenvoerkosten/kg groei	0,65	0,65	0,67	0,64
Opbrengst biggen	1.609	1.587	1.613	1.627
Opbrengst uitstoot	74	72	78	72
Berekende kosten inzet	86	77	100	83
Balansverschil	-7	5	-21	-5
Zeugen+overige voerkosten/zeug	549	507	549	592
Biggenvoerkosten/zeug	515	511	531	505
Omzet & aanwas - voerkost/zeug	521	564	490	508

**039. OPBRENGSTPRIJS/BIG**

			50,38	>=52,86
	Gem.	<=50,14	52,65	
Aantal resultaten	71	24	22	25
Gemiddeld aanwezige zeugen	505,8	365,5	446,5	692,5
Gem.aanw.opfokzeugen	69,8	25,6	49,0	130,4
Cyclusindex/worpinde	2,36	2,34	2,37	2,36
Levend geboren biggen/worp	15,6	15,5	15,6	15,7
Dood geboren biggen/worp	1,2	1,3	1,2	1,3
Sterfte-% tot spenen	12,0	12,3	11,8	11,8
Gespeende biggen/worp	13,7	13,6	13,7	13,9
Sterfte-% na spenen	2,3	2,5	2,2	2,2
Gem.dagen zoogperiode	27,2	27,4	27,1	27,2
Gesp. biggen per zeug per jaar	32,4	31,9	32,6	32,7
Grootgebr.biggen per zeug/jaar	31,6	31,1	31,8	32,0
% Ingezette opfokzeugen	42	43	39	42
% uitval zeugen	41	44	40	41
Perc. sterfte zeugen / jaar	7	7	7	7
Verkoopprijs/(opfok)zeug	193	182	200	197
Gemiddeld aflevergew. biggen	26,1	25,4	25,6	27,4
Gemiddelde biggengroei/dag(gr)	334	327	334	341
kg biggenvoer/grootgebr. big	31,3	31,0	29,7	33,0
kg zeugenvoer/zeug/jaar	1.280	1.287	1.272	1.281
EW zeugenvoer/zeug/jaar	1.310	1.323	1.299	1.308
Opbrengstprijis/big	50,81	45,80	51,23	55,25
Biggenvoerprijs/100 kg	52,17	52,95	52,97	50,72
Zeugenvoerprijs/100 kg	40,19	40,56	40,33	39,70
Zeugenvoerpakketprijs/100 EW	39,22	39,87	39,18	38,66
Biggenvoerkosten/big	16,25	16,34	15,70	16,65
Biggenvoerkosten/kg groei	0,65	0,68	0,65	0,64
Opbrengst biggen	1.609	1.419	1.629	1.774
Opbrengst uitstoot	74	71	83	70
Berekende kosten inzet	86	100	88	73
Balansverschil	-7	1	-5	-17
Zeugen+overige voerkosten/zeug	549	544	549	555
Biggenvoerkosten/zeug	515	510	501	533
Omzet & aanwas - voerkost/zeug	521	335	562	664

**040. BIGGENVOERPRIJS/100 KG**

			50,24	>=54,24
	Gem.	<=50,05	53,34	
Aantal resultaten	71	23	24	24
Gemiddeld aanwezige zeugen	505,8	592,6	467,8	460,5
Gem.aanw.opfokzeugen	69,8	101,0	52,7	56,9
Cyclusindex/worpinde	2,36	2,35	2,34	2,37
Levend geboren biggen/worp	15,6	15,6	15,8	15,5
Dood geboren biggen/worp	1,2	1,2	1,3	1,2
Sterfte-% tot spenen	12,0	12,0	12,4	11,6
Gespeende biggen/worp	13,7	13,7	13,8	13,7
Sterfte-% na spenen	2,3	2,2	2,8	2,0
Gem.dagen zoogperiode	27,2	26,9	27,6	27,2
Gesp. biggen per zeug per jaar	32,4	32,3	32,4	32,4
Grootgebr.biggen per zeug/jaar	31,6	31,6	31,5	31,8
% Ingezette opfokzeugen	42	45	41	39
% uitval zeugen	41	44	42	37
Perc. sterfte zeugen / jaar	7	7	7	6
Verkoopprijs/(opfok)zeug	193	191	194	193
Gemiddeld aflevergew. biggen	26,1	27,2	25,6	25,6
Gemiddelde biggengroei/dag(gr)	334	337	329	338
kg biggenvoer/grootgebr. big	31,3	33,6	30,8	29,5
kg zeugenvoer/zeug/jaar	1.280	1.258	1.303	1.278
EW zeugenvoer/zeug/jaar	1.310	1.278	1.333	1.320
Opbrengstprijis/big	50,81	52,27	50,93	49,30
Biggenvoerprijs/100 kg	52,17	47,33	52,03	56,95
Zeugenvoerprijs/100 kg	40,19	38,41	40,62	41,45
Zeugenvoerpakketprijs/100 EW	39,22	37,59	39,77	40,33
Biggenvoerkosten/big	16,25	15,93	16,01	16,80
Biggenvoerkosten/kg groei	0,65	0,61	0,66	0,69
Opbrengst biggen	1.609	1.643	1.626	1.559
Opbrengst uitstoot	74	73	75	74
Berekende kosten inzet	86	73	107	80
Balansverschil	-7	-8	-14	1
Zeugen+overige voerkosten/zeug	549	520	562	565
Biggenvoerkosten/zeug	515	500	511	535
Omzet & aanwas - voerkost/zeug	521	610	508	449

**041. ZEUGENVOERPRIJS/100 KG**

			39,45	>=41,26
	Gem.	<=39,39	41,21	
Aantal resultaten	71	24	22	25
Gemiddeld aanwezige zeugen	505,8	657,4	437,6	420,2
Gem.aanw.opfokzeugen	69,8	115,0	53,5	40,6
Cyclusindex/worpinde	2,36	2,35	2,37	2,36
Levend geboren biggen/worp	15,6	15,6	16,0	15,2
Dood geboren biggen/worp	1,2	1,2	1,3	1,3
Sterfte-% tot spenen	12,0	11,8	12,0	12,2
Gespeende biggen/worp	13,7	13,8	14,1	13,4
Sterfte-% na spenen	2,3	2,2	2,5	2,3
Gem.dagen zoogperiode	27,2	27,6	26,8	27,3
Gesp. biggen per zeug per jaar	32,4	32,4	33,4	31,5
Grootgebr.biggen per zeug/jaar	31,6	31,7	32,6	30,8
% Ingezette opfokzeugen	42	44	45	36
% uitval zeugen	41	42	44	39
Perc. sterfte zeugen / jaar	7	6	8	7
Verkoopprijs/(opfok)zeug	193	194	188	196
Gemiddeld aflevergew. biggen	26,1	26,2	26,0	26,2
Gemiddelde biggengroei/dag(gr)	334	335	335	334
kg biggenvoer/grootgebr. big	31,3	30,2	32,5	31,2
kg zeugenvoer/zeug/jaar	1.280	1.275	1.294	1.273
EW zeugenvoer/zeug/jaar	1.310	1.298	1.310	1.323
Opbrengstprijis/big	50,81	52,65	49,67	50,06
Biggenvoerprijs/100 kg	52,17	49,66	52,53	54,26
Zeugenvoerprijs/100 kg	40,19	37,79	40,36	42,33
Zeugenvoerpakketprijs/100 EW	39,22	36,86	39,80	41,13
Biggenvoerkosten/big	16,25	14,92	16,99	16,88
Biggenvoerkosten/kg groei	0,65	0,60	0,68	0,68
Opbrengst biggen	1.609	1.673	1.613	1.544
Opbrengst uitstoot	74	71	75	76
Berekende kosten inzet	86	77	77	104
Balansverschil	-7	-11	-5	-4
Zeugen+overige voerkosten/zeug	549	520	558	569
Biggenvoerkosten/zeug	515	474	550	524
Omzet & aanwas - voerkost/zeug	521	656	490	418

**042. BIGGENVOERKOSTEN/BIG**

			15,02	>=17,25
	Gem.	<=14,88	17,20	
Aantal resultaten	71	24	23	24
Gemiddeld aanwezige zeugen	505,8	525,3	497,0	494,6
Gem.aanw.opfokzeugen	69,8	74,5	66,9	67,8
Cyclusindex/worpinde	2,36	2,36	2,35	2,36
Levend geboren biggen/worp	15,6	15,7	15,7	15,4
Dood geboren biggen/worp	1,2	1,1	1,3	1,3
Sterfte-% tot spenen	12,0	11,6	12,1	12,2
Gespeende biggen/worp	13,7	13,8	13,8	13,5
Sterfte-% na spenen	2,3	2,2	1,7	3,0
Gem.dagen zoogperiode	27,2	27,2	28,2	26,4
Gesp. biggen per zeug per jaar	32,4	32,7	32,6	31,9
Grootgebr.biggen per zeug/jaar	31,6	32,0	32,0	30,9
% Ingezette opfokzeugen	42	41	44	40
% uitval zeugen	41	41	41	43
Perc. sterfte zeugen / jaar	7	6	6	8
Verkoopprijs/(opfok)zeug	193	194	192	192
Gemiddeld aflevergew. biggen	26,1	24,2	26,4	27,7
Gemiddelde biggengroei/dag(gr)	334	327	335	342
kg biggenvoer/grootgebr. big	31,3	26,9	30,4	36,5
kg zeugenvoer/zeug/jaar	1.280	1.256	1.310	1.276
EW zeugenvoer/zeug/jaar	1.310	1.285	1.338	1.309
Opbrengstprijis/big	50,81	50,42	52,60	49,49
Biggenvoerprijs/100 kg	52,17	50,91	52,72	52,90
Zeugenvoerprijs/100 kg	40,19	39,60	40,01	40,94
Zeugenvoerpakketprijs/100 EW	39,22	38,60	39,12	40,01
Biggenvoerkosten/big	16,25	13,62	15,97	19,15
Biggenvoerkosten/kg groei	0,65	0,60	0,64	0,73
Opbrengst biggen	1.609	1.606	1.692	1.533
Opbrengst uitstoot	74	74	72	75
Berekende kosten inzet	86	80	90	90
Balansverschil	-7	0	-4	-16
Zeugen+overige voerkosten/zeug	549	537	561	550
Biggenvoerkosten/zeug	515	436	517	593
Omzet & aanwas - voerkost/zeug	521	625	581	359

**043. BIGGENVOERKOSTEN/KG GROEI**

			0,62	>=0,69
	Gem.	<=0,61	0,68	
Aantal resultaten	71	24	23	24
Gemiddeld aanwezige zeugen	505,8	554,5	504,7	458,1
Gem.aanw.opfokzeugen	69,8	95,7	57,2	55,9
Cyclusindex/worpinde	2,36	2,34	2,36	2,36
Levend geboren biggen/worp	15,6	15,7	15,5	15,6
Dood geboren biggen/worp	1,2	1,2	1,2	1,3
Sterfte-% tot spenen	12,0	12,3	11,5	12,2
Gespeende biggen/worp	13,7	13,8	13,8	13,7
Sterfte-% na spenen	2,3	2,3	1,8	2,9
Gem.dagen zoogperiode	27,2	27,8	27,8	26,1
Gesp. biggen per zeug per jaar	32,4	32,3	32,5	32,3
Grootgebr.biggen per zeug/jaar	31,6	31,6	31,9	31,4
% Ingezette opfokzeugen	42	43	38	43
% uitval zeugen	41	43	38	43
Perc. sterfte zeugen / jaar	7	6	6	8
Verkoopprijs/(opfok)zeug	193	192	196	191
Gemiddeld aflevergew. biggen	26,1	26,1	25,8	26,4
Gemiddelde biggengroei/dag(gr)	334	339	335	329
kg biggenvoer/grootgebr. big	31,3	29,3	30,0	34,5
kg zeugenvoer/zeug/jaar	1.280	1.266	1.297	1.278
EW zeugenvoer/zeug/jaar	1.310	1.292	1.330	1.310
Opbrengstprijis/big	50,81	52,05	51,74	48,68
Biggenvoerprijs/100 kg	52,17	48,79	53,12	54,64
Zeugenvoerprijs/100 kg	40,19	39,00	40,28	41,28
Zeugenvoerpakketprijs/100 EW	39,22	38,19	39,18	40,39
Biggenvoerkosten/big	16,25	14,23	15,84	18,66
Biggenvoerkosten/kg groei	0,65	0,57	0,65	0,74
Opbrengst biggen	1.609	1.637	1.660	1.533
Opbrengst uitstoot	74	75	68	78
Berekende kosten inzet	86	76	93	91
Balansverschil	-7	1	-10	-12
Zeugen+overige voerkosten/zeug	549	540	552	556
Biggenvoerkosten/zeug	515	450	509	587
Omzet & aanwas - voerkost/zeug	521	641	557	366



**ZEUGEN – Economisch tot en met saldo**
**044. BEDRIJFSGROOTTE (GEMIDDELD AANWEZIGE ZEUGEN) tot en met saldo**

			358,3	>=517,9
	Gem.	<=356,9	515,6	
Aantal resultaten	52	17	18	17
Gemiddeld aanwezige zeugen	493,9	257,7	429,2	798,7
Gem.aanw.opfokzeugen	72,2	17,5	48,8	151,6
Cyclusindex/worpinde	2,36	2,34	2,36	2,37
Levend geboren biggen/worp	15,7	15,4	15,7	16,0
Dood geboren biggen/worp	1,2	1,3	1,2	1,3
Sterfte-% tot spenen	12,0	12,0	11,8	12,2
Gespeende biggen/worp	13,8	13,6	13,9	14,0
Sterfte-% na spenen	2,3	2,5	2,1	2,5
Gesp. biggen per zeug per jaar	32,6	31,8	32,7	33,3
Grootgebr.biggen per zeug/jaar	31,8	31,0	32,0	32,4
% Ingezette opfokzeugen	42	44	42	41
% uitval zeugen	41	41	42	41
Perc. sterfte zeugen / jaar	7	7	7	7
Verkoopprijs/(opfok)zeug	197	184	199	209
Gemiddeld aflevergew. biggen	25,9	26,1	25,6	25,9
Gemiddelde biggengroei/dag(gr)	335	344	326	337
kg biggenvoer/grootgebr. big	31,0	32,0	30,4	30,7
kg zeugenvoer/zeug/jaar	1.291	1.310	1.289	1.275
EW zeugenvoer/zeug/jaar	1.324	1.338	1.323	1.311
Opbrengstprij/big	51,72	50,21	50,35	54,68
Biggenvoerprijs/100 kg	52,49	52,22	52,59	52,66
Zeugenvoerprijs/100 kg	40,48	40,65	40,76	40,01
Zeugenvoerpakketprijs/100 EW	39,49	39,67	40,09	38,75
Biggenvoerkosten/big	16,21	16,61	15,96	16,07
Biggenvoerkosten/kg groei	0,66	0,67	0,66	0,65
Opbrengst biggen	1.644	1.539	1.621	1.775
Opbrengst uitstoot	75	63	85	75
Berekende kosten inzet	83	96	72	82
Balansverschil	-5	5	-12	-7
Zeugen+overige voerkosten/zeug	561	555	564	564
Biggenvoerkosten/zeug	516	512	514	522
Omzet & aanwas - voerkost/zeug	552	445	538	675
Kosten gezondheidszorg/zeug	89	84	75	110
Kosten brandstoffen/zeug	39	42	36	41
Kosten KI/zeug	30	36	26	29
Kosten electriciteit/zeug	45	57	43	31
Kosten water/zeug	5	6	2	8
Kosten fokkerij/zeug	5	5	6	2
Kosten strooisel/zeug	13	12	20	9
Totale diverse kosten/zeug	174	191	155	177
Saldo/zeug	379	254	383	498

**045. KOSTEN GEZONDHEIDSZORG/ZEUG**

			76	>=109
	Gem.	<=73	107	
Aantal resultaten	52	17	18	17
Gemiddeld aanwezige zeugen	493,9	468,5	435,8	580,9
Gem.aanw.opfokzeugen	72,2	76,7	62,8	77,7
Cyclusindex/worpinde	2,36	2,35	2,36	2,36
Levend geboren biggen/worp	15,7	15,9	15,8	15,5
Dood geboren biggen/worp	1,2	1,2	1,2	1,3
Sterfte-% tot spenen	12,0	12,1	12,1	11,9
Gespeende biggen/worp	13,8	13,9	13,9	13,7
Sterfte-% na spenen	2,3	2,6	2,2	2,2
Gesp. biggen per zeug per jaar	32,6	32,7	32,7	32,3
Grootgebr.biggen per zeug/jaar	31,8	31,8	32,0	31,6
% Ingezette opfokzeugen	42	41	44	42
% uitval zeugen	41	41	41	42
Perc. sterfte zeugen / jaar	7	8	7	7
Verkoopprijs/(opfok)zeug	197	191	198	202
Gemiddeld aflevergew. biggen	25,9	26,0	25,8	25,8
Gemiddelde biggengroei/dag(gr)	335	325	342	338
kg biggenvoer/grootgebr. big	31,0	32,1	30,7	30,1
kg zeugenvoer/zeug/jaar	1.291	1.316	1.251	1.309
EW zeugenvoer/zeug/jaar	1.324	1.328	1.307	1.337
Opbrengstprijis/big	51,72	50,97	51,62	52,58
Biggenvoerprijs/100 kg	52,49	50,53	54,02	52,84
Zeugenvoerprijs/100 kg	40,48	40,14	40,53	40,76
Zeugenvoerpakketprijs/100 EW	39,49	39,40	39,32	39,75
Biggenvoerkosten/big	16,21	16,21	16,56	15,83
Biggenvoerkosten/kg groei	0,66	0,65	0,67	0,65
Opbrengst biggen	1.644	1.646	1.628	1.660
Opbrengst uitstoot	75	77	75	72
Berekende kosten inzet	83	71	78	102
Balansverschil	-5	-26	13	-2
Zeugen+overige voerkosten/zeug	561	564	547	572
Biggenvoerkosten/zeug	516	518	527	503
Omzet & aanwas - voerkost/zeug	552	539	564	553
Kosten gezondheidszorg/zeug	89	43	91	133
Kosten brandstoffen/zeug	39	38	41	39
Kosten KI/zeug	30	27	29	35
Kosten electriciteit/zeug	45	55	46	34
Kosten water/zeug	5	6	3	9
Kosten fokkerij/zeug	5	3	6	4
Kosten strooisel/zeug	13	10	17	9
Totale diverse kosten/zeug	174	124	183	213
Saldo/zeug	379	415	381	340

**046. KOSTEN BRANDSTOFFEN/ZEUG**

	Gem.	<=30	>=31	waarde leeg
Aantal resultaten	52	13	15	24
Gemiddeld aanwezige zeugen	493,9	511,0	506,1	477,1
Gem.aanw.opfokzeugen	72,2	86,4	78,4	60,6
Cyclusindex/worpinde	2,36	2,33	2,38	2,36
Levend geboren biggen/worp	15,7	15,6	15,7	15,8
Dood geboren biggen/worp	1,2	1,3	1,2	1,2
Sterfte-% tot spenen	12,0	12,5	12,1	11,8
Gespeende biggen/worp	13,8	13,7	13,8	13,9
Sterfte-% na spenen	2,3	2,4	2,7	2,1
Gesp. biggen per zeug per jaar	32,6	31,8	32,8	32,9
Grootgebr.biggen per zeug/jaar	31,8	31,1	31,9	32,2
% Ingezette opfokzeugen	42	48	43	39
% uitval zeugen	41	43	45	38
Perc. sterfte zeugen / jaar	7	9	7	6
Verkoopprijs/(opfok)zeug	197	183	197	206
Gemiddeld aflevergew. biggen	25,9	25,7	24,7	26,7
Gemiddelde biggengroei/dag(gr)	335	327	332	342
kg biggenvoer/grootgebr. big	31,0	31,1	30,0	31,5
kg zeugenvoer/zeug/jaar	1.291	1.276	1.273	1.311
EW zeugenvoer/zeug/jaar	1.324	1.332	1.306	1.331
Opbrengstprijis/big	51,72	50,78	51,74	52,21
Biggenvoerprijs/100 kg	52,49	52,51	51,34	53,20
Zeugenvoerprijs/100 kg	40,48	39,77	40,30	40,98
Zeugenvoerpakketprijs/100 EW	39,49	38,68	38,95	40,21
Biggenvoerkosten/big	16,21	16,24	15,45	16,67
Biggenvoerkosten/kg groei	0,66	0,66	0,66	0,66
Opbrengst biggen	1.644	1.537	1.667	1.688
Opbrengst uitstoot	75	65	90	70
Berekende kosten inzet	83	83	71	91
Balansverschil	-5	21	-21	-8
Zeugen+overige voerkosten/zeug	561	549	554	572
Biggenvoerkosten/zeug	516	492	501	538
Omzet & aanwas - voerkost/zeug	552	499	609	546
Kosten gezondheidszorg/zeug	89	83	93	90
Kosten brandstoffen/zeug	39	19	57	
Kosten KI/zeug	30	32	32	28
Kosten electriciteit/zeug	45	35	62	22
Kosten water/zeug	5	7	4	5
Kosten fokkerij/zeug	5	4	5	4
Kosten strooisel/zeug	13	10	16	12
Totale diverse kosten/zeug	174	175	246	128
Saldo/zeug	379	324	363	418

**047. TOTALE DIVERSE KOSTEN/ZEUG**

			>=181
	Gem.	<=165	
Aantal resultaten	52	26	26
Gemiddeld aanwezige zeugen	493,9	521,7	466,2
Gem.aanw.opfokzeugen	72,2	85,3	59,1
Cyclusindex/worpindex	2,36	2,35	2,36
Levend geboren biggen/worp	15,7	15,8	15,6
Dood geboren biggen/worp	1,2	1,2	1,3
Sterfte-% tot spenen	12,0	11,9	12,1
Gespeende biggen/worp	13,8	13,9	13,7
Sterfte-% na spenen	2,3	2,2	2,5
Gesp. biggen per zeug per jaar	32,6	32,7	32,5
Grootgebr.biggen per zeug/jaar	31,8	32,0	31,7
% Ingezette opfokzeugen	42	40	44
% uitval zeugen	41	40	43
Perc. sterfte zeugen / jaar	7	8	7
Verkoopprijs/(opfok)zeug	197	200	195
Gemiddeld aflevergew. biggen	25,9	26,3	25,4
Gemiddelde biggengroei/dag(gr)	335	332	339
kg biggenvoer/grootgebr. big	31,0	32,1	29,9
kg zeugenvoer/zeug/jaar	1.291	1.287	1.296
EW zeugenvoer/zeug/jaar	1.324	1.316	1.332
Opbrengstprijis/big	51,72	51,57	51,86
Biggenvoerprijs/100 kg	52,49	51,68	53,30
Zeugenvoerprijs/100 kg	40,48	40,33	40,63
Zeugenvoerpakketprijs/100 EW	39,49	39,66	39,32
Biggenvoerkosten/big	16,21	16,53	15,89
Biggenvoerkosten/kg groei	0,66	0,66	0,66
Opbrengst biggen	1.644	1.644	1.644
Opbrengst uitstoot	75	69	80
Berekende kosten inzet	83	80	86
Balansverschil	-5	-7	-2
Zeugen+overige voerkosten/zeug	561	560	561
Biggenvoerkosten/zeug	516	523	509
Omzet & aanwas - voerkost/zeug	552	539	566
Kosten gezondheidszorg/zeug	89	68	111
Kosten brandstoffen/zeug	39	25	44
Kosten KI/zeug	30	27	33
Kosten electriciteit/zeug	45	8	60
Kosten water/zeug	5	7	5
Kosten fokkerij/zeug	5	2	7
Kosten strooisel/zeug	13	5	15
Totale diverse kosten/zeug	174	108	240
Saldo/zeug	379	431	326

**048. SALDO/ZEUG**

			299	>=456
	Gem.	<=282	453	
Aantal resultaten	52	17	18	17
Gemiddeld aanwezige zeugen	493,9	366,7	507,3	607,0
Gem.aanw.opfokzeugen	72,2	30,1	78,7	107,3
Cyclusindex/worpinde	2,36	2,33	2,36	2,38
Levend geboren biggen/worp	15,7	15,2	15,8	16,1
Dood geboren biggen/worp	1,2	1,3	1,3	1,1
Sterfte-% tot spenen	12,0	12,3	12,9	10,8
Gespeende biggen/worp	13,8	13,3	13,8	14,3
Sterfte-% na spenen	2,3	2,7	2,1	2,2
Gesp. biggen per zeug per jaar	32,6	31,1	32,6	34,1
Grootgebr.biggen per zeug/jaar	31,8	30,2	31,9	33,3
% Ingezette opfokzeugen	42	41	46	41
% uitval zeugen	41	43	41	41
Perc. sterfte zeugen / jaar	7	8	7	6
Verkoopprijs/(opfok)zeug	197	187	202	204
Gemiddeld aflevergew. biggen	25,9	25,9	25,5	26,2
Gemiddelde biggengroei/dag(gr)	335	338	332	337
kg biggenvoer/grootgebr. big	31,0	32,8	29,5	30,8
kg zeugenvoer/zeug/jaar	1.291	1.280	1.318	1.274
EW zeugenvoer/zeug/jaar	1.324	1.329	1.342	1.301
Opbrengstprijz/big	51,72	48,99	51,48	54,71
Biggenvoerprijs/100 kg	52,49	53,66	52,80	51,01
Zeugenvoerprijs/100 kg	40,48	41,47	40,38	39,58
Zeugenvoerpakketprijs/100 EW	39,49	40,41	39,66	38,50
Biggenvoerkosten/big	16,21	17,51	15,53	15,62
Biggenvoerkosten/kg groei	0,66	0,71	0,64	0,63
Opbrengst biggen	1.644	1.460	1.653	1.820
Opbrengst uitstoot	75	76	72	75
Berekende kosten inzet	83	112	80	58
Balansverschil	-5	2	-10	-6
Zeugen+overige voerkosten/zeug	561	554	577	551
Biggenvoerkosten/zeug	516	529	502	519
Omzet & aanwas - voerkost/zeug	552	344	555	758
Kosten gezondheidszorg/zeug	89	90	94	83
Kosten brandstoffen/zeug	39	54	26	32
Kosten KI/zeug	30	34	30	26
Kosten electriciteit/zeug	45	61	46	21
Kosten water/zeug	5	5	9	0
Kosten fokkerij/zeug	5	3	4	7
Kosten strooisel/zeug	13	7	15	29
Totale diverse kosten/zeug	174	214	166	141
Saldo/zeug	379	130	389	617

**049. GESLOTEN / GESPECIALISEERDE / 33+ BEDRIJVEN ECONOMISCH**

	Gem.	Gesloten bedrijven	Spec. Zeugen bedrijven	Bedrijven met 33 of meer gesp. biggen/z/j
Aantal resultaten	52	24	27	24
Gemiddeld aanwezige zeugen	493,9	439,2	549,2	571,3
Gem.aanw.opfokzeugen	72,2	61,8	83,9	97,5
Cyclusindex/worpindex	2,36	2,36	2,35	2,39
Levend geboren biggen/worp	15,7	15,7	15,8	16,2
Dood geboren biggen/worp	1,2	1,2	1,3	1,2
Sterfte-% tot spenen	12,0	11,8	12,2	11,3
Gespeende biggen/worp	13,8	13,9	13,8	14,4
Sterfte-% na spenen	2,3	2,3	2,4	2,3
Gesp. biggen per zeug per jaar	32,6	32,7	32,6	34,3
Grootgebr.biggen per zeug/jaar	31,8	32,0	31,8	33,5
% Ingezette opfokzeugen	42	46	40	44
% uitval zeugen	41	44	40	43
Perc. sterfte zeugen / jaar	7	7	7	7
Verkoopprijs/(opfok)zeug	197	192	202	205
Gemiddeld aflevergew. biggen	25,9	25,8	25,9	25,7
Gemiddelde biggengroei/dag(gr)	335	340	333	335
kg biggenvoer/grootgebr. big	31,0	31,2	30,8	30,7
kg zeugenvoer/zeug/jaar	1.291	1.304	1.288	1.289
EW zeugenvoer/zeug/jaar	1.324	1.329	1.327	1.317
Opbrengstprijs/big	51,72	51,02	52,35	53,49
Biggenvoerprijs/100 kg	52,49	52,15	52,68	52,04
Zeugenvoerprijs/100 kg	40,48	40,35	40,52	40,00
Zeugenvoerpakketprijs/100 EW	39,49	39,38	39,53	39,03
Biggenvoerkosten/big	16,21	16,22	16,17	15,88
Biggenvoerkosten/kg groei	0,66	0,66	0,66	0,65
Opbrengst biggen	1.644	1.618	1.676	1.794
Opbrengst uitstoot	75	73	78	80
Berekende kosten inzet	83	85	82	65
Balansverschil	-5	6	-14	-6
Zeugen+overige voerkosten/zeug	561	560	564	564
Biggenvoerkosten/zeug	516	515	518	534
Omzet & aanwas - voerkost/zeug	552	535	573	702
Kosten gezondheidszorg/zeug	89	88	90	92
Kosten brandstoffen/zeug	39	40	39	46
Kosten KI/zeug	30	32	28	27
Kosten electriciteit/zeug	45	38	51	44
Kosten water/zeug	5	6	4	1
Kosten fokkerij/zeug	5	6	3	6
Kosten strooisel/zeug	13	11	17	20
Totale diverse kosten/zeug	174	175	174	168
Saldo/zeug	379	360	398	534

**Vleesvarkens**
**050. BEDRIJFSGROOTTE (AANTAL VLEESVARKENS) T/M SALDO**

			1.202,9	1.911,5	2.884,9	>=4.218,4
	Gem.	<=1.148,3	1.866,6	2.817,6	4.032,2	
Aantal resultaten	98	20	19	20	19	20
Aantal vleesvarkens	2.975,8	744,8	1.584,5	2.285,2	3.221,6	6.985,5
Bezettingsgraad	91,2	86,5	88,7	89,6	95,6	95,2
Groei/dier/dag	900	924	908	877	900	892
Kg voeropname/dier/dag	2,27	2,31	2,29	2,20	2,25	2,29
EW voeropname/dier/dag	2,51	2,53	2,51	2,41	2,53	2,55
Voerconversie	2,52	2,50	2,53	2,51	2,51	2,57
EW-conversie	2,79	2,74	2,77	2,75	2,82	2,85
Gecorrigeerde groei/dier/dag	903	928	907	883	904	895
Gecorrigeerde EW-conversie	2,73	2,68	2,71	2,70	2,75	2,79
Kg geslacht gewicht	99,2	99,7	98,2	98,8	99,6	99,9
Levend gewicht	125,0	125,4	123,8	124,3	125,6	125,9
Opleggewicht	26,0	25,8	27,1	25,0	26,0	25,9
Vlees %	59,7	59,6	59,6	59,9	59,6	59,6
Spekdikte	13,25	13,37	13,26	13,09	13,20	13,32
Spierdikte	69,25	69,75	69,46	69,21	68,69	69,08
% uitval	2,2	1,6	2,2	2,3	2,0	2,6
Kg startvoer/opgelegde big	44	64	54	47	33	21
Kg overgangvoer/opgelegde big	44	43	58	61	30	26
Biggenprijs/big	53,81	52,83	54,30	53,57	53,03	55,32
Opbrengst/kg GG	1,741	1,728	1,730	1,759	1,727	1,762
Prijs startvoer/100 kg	44,93	44,74	43,57	44,52	45,24	46,94
Prijs overgangvoer/100 kg	40,06	40,35	39,08	39,65	40,67	40,80
Prijs vleesvarkensvoer/100 kg	36,69	37,56	38,31	37,13	35,96	34,68
Pakketprijs krachtvoer/100 kg	40,82	40,17	40,58	40,27	41,55	41,56
Prijs bijproducten/100 EW	26,51	22,96	26,37	28,07	27,09	26,60
Pakketprijs totaal voer/100 EW	34,56	36,08	35,57	35,58	33,37	32,20
Netto voerkosten/kg groei	0,961	0,989	0,986	0,975	0,937	0,918
Opbrengst vleesvarkens /gavl	570	568	582	558	572	572
Kosten biggen /gavl	182	179	190	175	179	186
Aanwas	-3	5	-7	-3	-5	-4
Voerkosten /gavl	314	331	324	310	308	298
Omzet+aanwas-voerkosten /gavl	71	63	61	68	79	84
Kosten gezondheidszorg /gavl	4	8	2	3	3	4
Kosten brandstof+str./gavl	2	2	3	3	1	1
Overige diverse kosten /gavl	7	12	6	4	2	5
Totaal van de diverse kosten	8	11	6	5	6	10
Saldo per gem.aanw.vleesvarken	64	52	56	63	74	75

**051. BEDRIJFSGROOTTE (AANTAL VLEESVARKENS) T/M VOERWINST**

			862,7	1.502,6	2.212,5	>=3.504,7
	Gem.	<=862,6	1.497,5	2.209,4	3.476,6	
Aantal resultaten	397	79	80	79	80	79
Aantal vleesvarkens	2.470,6	626,5	1.204,9	1.846,2	2.778,4	5.909,2
Bezettingsgraad	90,9	85,4	90,7	89,7	93,0	95,4
Groei/dier/dag	890	890	894	888	893	883
Kg voeropname/dier/dag	2,27	2,31	2,28	2,27	2,26	2,23
EW voeropname/dier/dag	2,50	2,52	2,49	2,49	2,50	2,48
Voerconversie	2,56	2,60	2,55	2,57	2,53	2,53
EW-conversie	2,81	2,84	2,79	2,82	2,80	2,82
Gecorrigeerde groei/dier/dag	891	891	896	887	894	887
Gecorrigeerde EW-conversie	2,75	2,78	2,74	2,76	2,74	2,76
Kg geslacht gewicht	98,9	99,1	98,7	98,6	98,9	99,3
Levend gewicht	124,5	124,6	124,3	124,4	124,4	124,6
Opleggewicht	26,2	26,2	26,1	26,7	26,3	25,5
Vlees %	59,6	59,5	59,6	59,7	59,6	59,6
Spekdikte	13,49	13,56	13,49	13,61	13,33	13,43
Spierdikte	69,21	69,74	69,10	68,82	68,83	69,57
% uitval	2,3	2,1	2,3	2,3	2,1	2,5
Kg startvoer/opgelegde big	45	50	52	47	44	33
Kg overgangsvoyer/opgelegde big	52	54	55	62	50	41
Percentage bijproduct	12,2	3,1	4,1	9,3	13,6	30,8
Biggenprijs/big	53,32	52,40	53,74	53,11	53,37	53,96
Opbrengst/kg GG	1,730	1,705	1,733	1,726	1,741	1,741
Prijs startvoer/100 kg	44,63	44,16	44,14	44,65	43,85	46,55
Prijs overgangsvoyer/100 kg	40,34	40,10	40,02	40,18	39,92	41,60
Prijs vleesvarkensvoer/100 kg	37,08	38,06	37,58	37,49	36,89	35,40
Pakketprijs krachtvoer/100 kg	40,20	39,92	39,83	40,31	39,95	41,05
Prijs bijproducten/100 EW	24,59	22,18	22,25	23,78	25,66	25,40
Pakketprijs totaal voer/100 EW	35,14	36,10	35,89	35,62	34,69	33,40
Netto voerkosten/kg groei	0,987	1,024	1,002	1,002	0,969	0,939
Voerkosten/afgelev. vleesvarken	97	101	98	98	95	93
Voerwinst/afgelev. vleesvarken	19	14	17	18	22	23
Opbrengst vleesvarkens /gavlv	560	545	567	562	568	559
Kosten biggen /gavlv	178	173	181	179	179	179
Aanwas	-2	1	-4	-3	-2	-4
Voerkosten /gavlv	319	329	326	322	315	301
Omzet+aanwas-voerkosten /gavlv	61	44	56	58	72	74



**052. REGIO**

	Gem.	Noord en West Ned	Zuid Ned.	Waarde leeg
Aantal resultaten	397	91	75	231
Aantal vleesvarkens	2.470,6	2.332,1	3.452,8	2.206,3
Bezettingsgraad	90,9	90,1	92,1	90,8
Groei/dier/dag	890	882	898	890
Kg voeropname/dier/dag	2,27	2,28	2,26	2,27
EW voeropname/dier/dag	2,50	2,51	2,52	2,49
Voerconversie	2,56	2,60	2,52	2,55
EW-conversie	2,81	2,85	2,81	2,80
Gecorrigeerde groei/dier/dag	891	883	899	892
Gecorrigeerde EW-conversie	2,75	2,79	2,75	2,74
Kg geslacht gewicht	98,9	98,5	98,9	99,1
Levend gewicht	124,5	124,1	124,1	124,7
Opleggewicht	26,2	26,0	26,7	26,0
Vlees %	59,6	59,5	59,6	59,6
Spekdikte	13,49	14,13	13,27	13,33
Spierdikte	69,21	69,47	68,15	69,51
% uitval	2,3	2,2	2,5	2,2
Kg startvoer/opgelegde big	45	46	39	47
Kg overgangsvvoer/opgelegde big	52	59	40	54
Biggenprijs/big	53,32	53,96	52,62	53,29
Opbrengst/kg GG	1,730	1,734	1,725	1,729
Prijs startvoer/100 kg	44,63	43,99	45,10	44,74
Prijs overgangsvvoer/100 kg	40,34	40,14	39,49	40,68
Prijs vleesvarkensvoer/100 kg	37,08	37,36	36,47	37,17
Pakketprijs krachtvoer/100 kg	40,20	40,10	39,57	40,45
Prijs bijprodukten/100 EW	24,59	24,58	25,44	24,20
Pakketprijs totaal voer/100 EW	35,14	35,34	34,07	35,41
Netto voerkosten/kg groei	0,987	1,005	0,955	0,991
Voerkosten/afgelev.vleesvarken	97	99	93	98
Voerwinst/afgelev. vleesvarken	19	16	22	19
Opbrengst vleesvarkens /gavlv	560	558	567	559
Kosten biggen /gavlv	178	180	180	177
Aanwas	-2	-3	-2	-2
Voerkosten /gavlv	319	322	312	320
Omzet+aanwas-voerkosten /gavlv	61	52	73	60

**053. GROEI/DIER/DAG**

			842	876	901	>=938
	Gem.	<=841	875	900	937	
Aantal resultaten	397	79	81	77	81	79
Aantal vleesvarkens	2.470,6	2.743,2	2.350,3	2.821,0	2.433,3	2.018,0
Bezettingsgraad	90,9	91,7	91,0	90,9	91,6	89,4
Groei/dier/dag	890	811	860	889	918	972
Kg voeropname/dier/dag	2,27	2,15	2,23	2,27	2,33	2,37
EW voeropname/dier/dag	2,50	2,35	2,45	2,51	2,56	2,62
Voerconversie	2,56	2,65	2,59	2,55	2,54	2,44
EW-conversie	2,81	2,91	2,85	2,82	2,79	2,70
Gecorrigeerde groei/dier/dag	891	812	862	892	918	972
Gecorrigeerde EW-conversie	2,75	2,86	2,79	2,76	2,72	2,64
Kg geslacht gewicht	98,9	98,0	98,5	99,5	99,3	99,3
Levend gewicht	124,5	122,9	124,0	125,2	125,0	125,2
Opleggewicht	26,2	26,0	25,7	25,9	26,5	26,7
Vlees %	59,6	59,7	59,5	59,6	59,5	59,7
Spekdikte	13,49	13,33	13,65	13,50	13,46	13,49
Spierdikte	69,21	69,33	69,84	69,52	69,40	68,14
% uitval	2,3	3,1	2,3	2,3	1,9	1,8
Kg startvoer/opgelegde big	45	39	44	46	46	52
Kg overgangsvoyer/opgelegde big	52	45	49	51	57	60
Biggenprijs/big	53,32	52,59	53,18	53,71	53,40	53,71
Opbrengst/kg GG	1,730	1,722	1,713	1,737	1,729	1,747
Prijs startvoer/100 kg	44,63	43,51	45,75	44,22	44,25	45,30
Prijs overgangsvoyer/100 kg	40,34	39,90	41,47	39,96	39,55	40,74
Prijs vleesvarkensvoer/100 kg	37,08	37,03	36,88	36,79	37,06	37,66
Pakketprijs krachtvoer/100 kg	40,20	39,94	41,08	39,40	39,97	40,61
Prijs bijprodukten/100 EW	24,59	26,06	25,04	23,52	24,04	24,12
Pakketprijs totaal voer/100 EW	35,14	34,90	35,14	34,85	35,11	35,69
Netto voerkosten/kg groei	0,987	1,014	0,999	0,982	0,978	0,963
Voerkosten/afgelev.vleesvarken	97	98	98	97	96	95
Voerwinst/afgelev. vleesvarken	19	15	15	19	21	24
Opbrengst vleesvarkens /gavlv	560	508	536	560	579	619
Kosten biggen /gavlv	178	163	172	178	183	195
Aanwas	-2	-2	-4	-2	-3	-1
Voerkosten /gavlv	319	297	313	317	327	340
Omzet+aanwas-voerkosten /gavlv	61	46	47	63	67	82

**054. KG VOEROPNAME/DIER/DAG**

			2,15	2,25	2,32	>=2,39
	Gem.	<=2,14	2,24	2,31	2,38	
Aantal resultaten	397	81	85	74	73	84
Aantal vleesvarkens	2.470,6	2.926,6	2.963,8	2.012,9	2.386,0	2.008,6
Bezettingsgraad	90,9	92,5	92,1	90,1	90,4	89,2
Groei/dier/dag	890	843	876	886	915	929
Kg voeropname/dier/dag	2,27	2,07	2,20	2,28	2,35	2,46
EW voeropname/dier/dag	2,50	2,30	2,43	2,51	2,58	2,68
Voerconversie	2,56	2,46	2,52	2,58	2,57	2,65
EW-conversie	2,81	2,73	2,78	2,84	2,82	2,89
Gecorrigeerde groei/dier/dag	891	847	880	887	915	928
Gecorrigeerde EW-conversie	2,75	2,70	2,73	2,78	2,75	2,81
Kg geslacht gewicht	98,9	97,4	98,8	98,8	99,8	99,9
Levend gewicht	124,5	122,4	124,3	124,4	125,6	125,7
Opleggewicht	26,2	25,1	25,3	26,3	27,0	27,2
Vlees %	59,6	60,0	59,7	59,6	59,6	59,2
Spekdikte	13,49	12,97	13,13	13,41	13,51	14,23
Spierdikte	69,21	69,40	69,32	69,14	69,17	69,04
% uitval	2,3	2,4	2,3	2,4	2,2	2,0
Kg startvoer/opgelegde big	45	41	42	44	48	52
Kg overgangvoer/opgelegde big	52	49	58	50	52	52
Biggenprijs/big	53,32	51,91	53,06	53,08	54,51	54,12
Opbrengst/kg GG	1,730	1,736	1,726	1,711	1,741	1,733
Prijs startvoer/100 kg	44,63	44,42	45,75	44,56	44,50	43,91
Prijs overgangvoer/100 kg	40,34	40,79	41,46	39,68	40,08	39,45
Prijs vleesvarkensvoer/100 kg	37,08	36,93	37,00	36,89	37,56	37,05
Pakketprijs krachtvoer/100 kg	40,20	40,34	40,99	40,19	40,16	39,33
Prijs bijprodukten/100 EW	24,59	24,39	25,37	24,39	24,37	23,50
Pakketprijs totaal voer/100 EW	35,14	34,73	35,20	35,03	35,35	35,38
Netto voerkosten/kg groei	0,987	0,947	0,978	0,993	0,997	1,021
Voerkosten/afgelev. vleesvarken	97	92	97	97	98	101
Voerwinst/afgelev. vleesvarken	19	22	19	17	19	17
Opbrengst vleesvarkens /gavlv	560	529	545	551	584	594
Kosten biggen /gavlv	178	167	173	179	186	188
Aanwas	-2	-1	-2	0	-3	-4
Voerkosten /gavlv	319	290	309	320	331	345
Omzet+aanwas-voerkosten /gavlv	61	70	62	53	63	57

**055. EW VOEROPNAME/DIER/DAG**

			2,36	2,47	2,55	>=2,64
	Gem.	<=2,35	2,46	2,54	2,63	
Aantal resultaten	397	78	77	81	82	79
Aantal vleesvarkens	2.470,6	2.534,6	2.950,6	2.167,7	2.427,7	2.294,8
Bezettingsgraad	90,9	92,2	90,4	90,8	90,5	90,6
Groei/dier/dag	890	838	875	884	914	935
Kg voeropname/dier/dag	2,27	2,08	2,21	2,29	2,33	2,43
EW voeropname/dier/dag	2,50	2,26	2,42	2,51	2,58	2,71
Voerconversie	2,56	2,49	2,53	2,59	2,56	2,61
EW-conversie	2,81	2,71	2,77	2,84	2,83	2,91
Gecorrigeerde groei/dier/dag	891	844	879	885	914	934
Gecorrigeerde EW-conversie	2,75	2,67	2,72	2,78	2,76	2,83
Kg geslacht gewicht	98,9	97,5	98,7	98,9	99,4	100,1
Levend gewicht	124,5	122,6	124,1	124,4	125,2	125,9
Opleggewicht	26,2	25,0	25,4	26,5	26,8	27,1
Vlees %	59,6	60,0	59,7	59,6	59,6	59,2
Spekdikte	13,49	12,98	13,16	13,41	13,53	14,13
Spierdikte	69,21	69,81	69,24	69,45	69,00	68,75
% uitval	2,3	2,5	2,2	2,5	2,2	2,0
Kg startvoer/opgelegde big	45	45	45	44	46	46
Kg overgangvoer/opgelegde big	52	54	58	53	46	51
Biggenprijs/big	53,32	52,19	53,08	52,71	54,48	54,07
Opbrengst/kg GG	1,730	1,733	1,715	1,723	1,736	1,740
Prijs startvoer/100 kg	44,63	44,26	44,88	44,88	44,66	44,48
Prijs overgangvoer/100 kg	40,34	40,64	40,55	40,85	40,06	39,53
Prijs vleesvarkensvoer/100 kg	37,08	37,12	36,87	37,29	37,18	36,93
Pakketprijs krachtvoer/100 kg	40,20	40,45	40,55	40,22	39,87	39,95
Prijs bijprodukten/100 EW	24,59	26,76	24,38	25,77	21,78	24,36
Pakketprijs totaal voer/100 EW	35,14	35,68	35,36	35,33	34,85	34,50
Netto voerkosten/kg groei	0,987	0,965	0,978	1,004	0,987	1,002
Voerkosten/afgelev.vleesvarken	97	94	97	98	97	99
Voerwinst/afgelev. vleesvarken	19	20	18	18	19	20
Opbrengst vleesvarkens /gavlv	560	524	540	556	580	600
Kosten biggen /gavlv	178	166	173	176	187	189
Aanwas	-2	-2	0	-3	-2	-4
Voerkosten /gavlv	319	294	308	323	328	340
Omzet+aanwas-voerkosten /gavlv	61	62	59	55	62	67

**056. VOERCONVERSIE**

			2,36	2,47	2,55	>=2,64
	Gem.	<=2,35	2,46	2,54	2,63	
Aantal resultaten	397	78	77	81	82	79
Aantal vleesvarkens	2.470,6	2.534,6	2.950,6	2.167,7	2.427,7	2.294,8
Bezettingsgraad	90,9	92,2	90,4	90,8	90,5	90,6
Groei/dier/dag	890	838	875	884	914	935
Kg voeropname/dier/dag	2,27	2,08	2,21	2,29	2,33	2,43
EW voeropname/dier/dag	2,50	2,26	2,42	2,51	2,58	2,71
Voerconversie	2,56	2,49	2,53	2,59	2,56	2,61
EW-conversie	2,81	2,71	2,77	2,84	2,83	2,91
Gecorrigeerde groei/dier/dag	891	844	879	885	914	934
Gecorrigeerde EW-conversie	2,75	2,67	2,72	2,78	2,76	2,83
Kg geslacht gewicht	98,9	97,5	98,7	98,9	99,4	100,1
Levend gewicht	124,5	122,6	124,1	124,4	125,2	125,9
Opleggewicht	26,2	25,0	25,4	26,5	26,8	27,1
Vlees %	59,6	60,0	59,7	59,6	59,6	59,2
Spekdikte	13,49	12,98	13,16	13,41	13,53	14,13
Spierdikte	69,21	69,81	69,24	69,45	69,00	68,75
% uitval	2,3	2,5	2,2	2,5	2,2	2,0
Kg startvoer/opgelegde big	45	45	45	44	46	46
Kg overgangvoer/opgelegde big	52	54	58	53	46	51
Biggenprijs/big	53,32	52,19	53,08	52,71	54,48	54,07
Opbrengst/kg GG	1,730	1,733	1,715	1,723	1,736	1,740
Prijs startvoer/100 kg	44,63	44,26	44,88	44,88	44,66	44,48
Prijs overgangvoer/100 kg	40,34	40,64	40,55	40,85	40,06	39,53
Prijs vleesvarkensvoer/100 kg	37,08	37,12	36,87	37,29	37,18	36,93
Pakketprijs krachtvoer/100 kg	40,20	40,45	40,55	40,22	39,87	39,95
Prijs bijprodukten/100 EW	24,59	26,76	24,38	25,77	21,78	24,36
Pakketprijs totaal voer/100 EW	35,14	35,68	35,36	35,33	34,85	34,50
Netto voerkosten/kg groei	0,987	0,965	0,978	1,004	0,987	1,002
Voerkosten/afgelev. vleesvarken	97	94	97	98	97	99
Voerwinst/afgelev. vleesvarken	19	20	18	18	19	20
Opbrengst vleesvarkens /gavlv	560	524	540	556	580	600
Kosten biggen /gavlv	178	166	173	176	187	189
Aanwas	-2	-2	0	-3	-2	-4
Voerkosten /gavlv	319	294	308	323	328	340
Omzet+aanwas-voerkosten /gavlv	61	62	59	55	62	67

**057. EW-CONVERSIE**

			2,67	2,77	2,86	>=2,96
	Gem.	<=2,66	2,76	2,85	2,95	
Aantal resultaten	397	81	76	81	83	76
Aantal vleesvarkens	2.470,6	2.371,6	2.303,0	2.745,3	2.775,8	2.117,7
Bezettingsgraad	90,9	92,2	90,0	90,0	92,4	89,8
Groei/dier/dag	890	923	909	891	878	847
Kg voeropname/dier/dag	2,27	2,19	2,24	2,28	2,31	2,33
EW voeropname/dier/dag	2,50	2,39	2,46	2,51	2,55	2,59
Voerconversie	2,56	2,37	2,46	2,56	2,63	2,75
EW-conversie	2,81	2,59	2,71	2,81	2,90	3,06
Gecorrigeerde groei/dier/dag	891	929	911	891	878	847
Gecorrigeerde EW-conversie	2,75	2,55	2,66	2,75	2,83	2,98
Kg geslacht gewicht	98,9	98,3	98,4	99,1	99,5	99,3
Levend gewicht	124,5	123,7	123,9	124,6	125,2	124,9
Opleggewicht	26,2	25,0	25,6	26,6	26,5	27,0
Vlees %	59,6	59,8	59,9	59,6	59,5	59,3
Spekdikte	13,49	12,95	13,38	13,39	13,63	14,05
Spierdikte	69,21	68,65	69,08	69,45	69,66	69,11
% uitval	2,3	2,1	2,0	2,2	2,2	2,9
Kg startvoer/opgelegde big	45	54	49	42	41	40
Kg overgangsvoyer/opgelegde big	52	57	55	54	51	44
Biggenprijs/big	53,32	51,38	53,54	54,24	54,27	53,13
Opbrengst/kg GG	1,730	1,742	1,732	1,740	1,711	1,724
Prijs startvoer/100 kg	44,63	44,21	45,12	45,18	44,60	44,04
Prijs overgangsvoyer/100 kg	40,34	40,37	40,83	40,36	40,43	39,58
Prijs vleesvarkensvoer/100 kg	37,08	37,19	37,77	37,17	36,64	36,66
Pakketprijs krachtvoer/100 kg	40,20	40,43	40,77	40,15	40,02	39,66
Prijs bijprodukten/100 EW	24,59	25,29	26,77	23,29	24,81	23,36
Pakketprijs totaal voer/100 EW	35,14	35,84	35,89	35,25	34,58	34,14
Netto voerkosten/kg groei	0,987	0,929	0,970	0,991	1,003	1,044
Voerkosten/afgelev.vleesvarken	97	92	95	97	99	102
Voerwinst/afgelev. vleesvarken	19	26	20	20	16	14
Opbrengst vleesvarkens /gavlv	560	577	569	568	550	538
Kosten biggen /gavlv	178	178	182	183	178	170
Aanwas	-2	0	-2	-2	-3	-4
Voerkosten /gavlv	319	312	321	321	319	322
Omzet+aanwas-voerkosten /gavlv	61	86	64	62	50	41

**058. KG GESLACHT GEWICHT**

			96,8	98,1	99,3	>=100,9
	Gem.	<=96,7	98,0	99,2	100,8	
Aantal resultaten	397	77	79	80	80	81
Aantal vleesvarkens	2.470,6	2.037,3	2.615,9	2.765,3	2.418,1	2.501,5
Bezettingsgraad	90,9	90,9	91,8	90,1	91,7	89,9
Groei/dier/dag	890	867	884	891	901	904
Kg voeropname/dier/dag	2,27	2,20	2,26	2,27	2,27	2,35
EW voeropname/dier/dag	2,50	2,43	2,48	2,50	2,50	2,58
Voerconversie	2,56	2,54	2,55	2,55	2,53	2,61
EW-conversie	2,81	2,80	2,81	2,81	2,78	2,86
Gecorrigeerde groei/dier/dag	891	867	884	892	904	909
Gecorrigeerde EW-conversie	2,75	2,77	2,76	2,75	2,72	2,77
Kg geslacht gewicht	98,9	95,3	97,5	98,7	99,9	103,1
Levend gewicht	124,5	120,4	122,9	123,8	125,6	129,4
Opleggewicht	26,2	25,9	26,5	26,3	25,8	26,2
Vlees %	59,6	59,9	59,7	59,7	59,6	59,1
Spekdikte	13,49	13,02	13,26	13,23	13,76	14,12
Spierdikte	69,21	67,80	69,28	68,72	69,65	70,44
% uitval	2,3	2,6	2,1	2,3	2,1	2,2
Kg startvoer/opgelegde big	45	46	44	46	45	46
Kg overgangvoer/opgelegde big	52	46	53	50	62	50
Biggenprijs/big	53,32	52,31	54,18	53,51	53,51	53,05
Opbrengst/kg GG	1,730	1,749	1,738	1,730	1,733	1,699
Prijs startvoer/100 kg	44,63	44,09	44,18	44,69	45,10	45,06
Prijs overgangvoer/100 kg	40,34	40,38	40,07	40,35	39,93	41,03
Prijs vleesvarkensvoer/100 kg	37,08	37,33	36,73	37,37	37,31	36,68
Pakketprijs krachtvoer/100 kg	40,20	40,08	39,85	40,44	40,34	40,30
Prijs bijprodukten/100 EW	24,59	23,24	25,04	25,94	24,32	24,40
Pakketprijs totaal voer/100 EW	35,14	35,38	34,86	35,35	35,39	34,73
Netto voerkosten/kg groei	0,987	0,991	0,978	0,990	0,983	0,994
Voerkosten/afgelev. vleesvarken	97	93	94	97	98	103
Voerwinst/afgelev. vleesvarken	19	19	19	19	20	18
Opbrengst vleesvarkens /gavlv	560	550	566	565	566	554
Kosten biggen /gavlv	178	176	185	181	179	170
Aanwas	-2	-1	-2	-3	-2	-3
Voerkosten /gavlv	319	313	315	321	321	324
Omzet+aanwas-voerkosten /gavlv	61	60	64	61	64	57

**059. OPLEGGEWICHT**

			24,4	25,5	26,6	>=27,9
	Gem.	<=24,3	25,4	26,5	27,8	
Aantal resultaten	397	78	76	83	81	79
Aantal vleesvarkens	2.470,6	2.670,2	2.497,7	2.640,9	2.344,0	2.198,3
Bezettingsgraad	90,9	92,6	90,5	90,1	91,2	90,1
Groei/dier/dag	890	875	895	886	896	896
Kg voeropname/dier/dag	2,27	2,17	2,28	2,27	2,30	2,32
EW voeropname/dier/dag	2,50	2,40	2,51	2,48	2,54	2,56
Voerconversie	2,56	2,49	2,56	2,56	2,58	2,60
EW-conversie	2,81	2,74	2,81	2,81	2,84	2,87
Gecorrigeerde groei/dier/dag	891	891	899	886	892	889
Gecorrigeerde EW-conversie	2,75	2,71	2,75	2,75	2,77	2,78
Kg geslacht gewicht	98,9	98,3	99,1	99,5	98,9	98,8
Levend gewicht	124,5	123,5	124,9	125,2	124,3	124,4
Opleggewicht	26,2	22,8	25,0	26,0	27,2	29,8
Vlees %	59,6	59,6	59,5	59,6	59,7	59,6
Spekdikte	13,49	13,38	13,56	13,66	13,32	13,49
Spierdikte	69,21	70,05	69,13	68,94	69,21	68,90
% uitval	2,3	2,2	2,1	2,2	2,2	2,5
Kg startvoer/opgelegde big	45	50	45	46	44	41
Kg overgangvoer/opgelegde big	52	59	51	54	49	49
Biggenprijs/big	53,32	50,95	53,20	54,24	53,93	54,17
Opbrengst/kg GG	1,730	1,726	1,740	1,723	1,728	1,731
Prijs startvoer/100 kg	44,63	43,56	44,86	45,11	44,89	44,74
Prijs overgangvoer/100 kg	40,34	39,77	41,11	40,81	39,80	40,19
Prijs vleesvarkensvoer/100 kg	37,08	36,53	36,96	37,53	37,22	37,12
Pakketprijs krachtvoer/100 kg	40,20	39,58	40,29	40,51	40,49	40,14
Prijs bijprodukten/100 EW	24,59	24,38	24,98	27,58	23,74	22,37
Pakketprijs totaal voer/100 EW	35,14	34,70	35,25	35,59	35,13	35,00
Netto voerkosten/kg groei	0,987	0,950	0,988	0,997	0,997	1,003
Voerkosten/afgelev.vleesvarken	97	96	99	99	97	95
Voerwinst/afgelev. vleesvarken	19	22	19	17	18	20
Opbrengst vleesvarkens /gavlv	560	532	561	551	568	591
Kosten biggen /gavlv	178	163	174	178	186	189
Aanwas	-2	-1	-4	-1	0	-6
Voerkosten /gavlv	319	302	321	319	324	327
Omzet+aanwas-voerkosten /gavlv	61	66	62	53	57	68



**060. VLEES %**

			59,2	59,5	59,8	>=60,1	waarde
	Gem.	<=59,1	59,4	59,7	60,0		leeg
Aantal resultaten	397	72	52	71	67	74	61
Aantal vleesvarkens	2.470,6	2.234,2	2.301,5	2.860,4	2.887,7	2.301,9	2.186,6
Bezettingsgraad	90,9	90,9	89,9	93,0	89,5	90,4	91,4
Groei/dier/dag	890	888	891	900	895	890	873
Kg voeropname/dier/dag	2,27	2,36	2,31	2,26	2,26	2,22	2,22
EW voeropname/dier/dag	2,50	2,60	2,54	2,51	2,46	2,46	2,42
Voerconversie	2,56	2,66	2,60	2,52	2,53	2,50	2,55
EW-conversie	2,81	2,93	2,85	2,79	2,76	2,77	2,78
Gecorrigeerde groei/dier/dag	891	891	891	902	896	888	878
Gecorrigeerde EW-conversie	2,75	2,85	2,78	2,74	2,70	2,72	2,73
Kg geslacht gewicht	98,9	100,9	99,2	98,7	98,3	98,0	98,5
Levend gewicht	124,5	126,7	124,6	123,9	123,9	123,4	124,3
Opleggewicht	26,2	26,2	27,0	25,8	25,9	26,8	25,3
Vlees %	59,6	58,7	59,3	59,6	59,9	60,4	
Spekdikte	13,49	14,89	13,78	13,29	12,89	12,60	12,48
Spierdikte	69,21	69,85	69,99	68,96	68,56	68,80	71,07
% uitval	2,3	1,9	2,3	2,2	2,4	2,3	2,5
Kg startvoer/opgelegde big	45	44	41	46	45	45	49
Kg overgangsvoyer/opgelegde big	52	49	49	54	52	54	55
Biggenprijs/big	53,32	52,37	54,16	53,25	53,48	53,72	53,13
Opbrengst/kg GG	1,730	1,709	1,721	1,725	1,736	1,754	1,729
Prijs startvoer/100 kg	44,63	44,68	45,13	44,05	44,79	45,33	43,92
Prijs overgangsvoyer/100 kg	40,34	40,28	40,47	39,39	40,45	41,20	40,31
Prijs vleesvarkensvoer/100 kg	37,08	37,25	36,51	36,87	36,83	37,49	37,39
Pakketprijs krachtvoer/100 kg	40,20	39,97	40,69	39,72	40,56	40,80	39,49
Prijs bijproducten/100 EW	24,59	25,18	22,15	23,97	26,80	24,44	23,93
Pakketprijs totaal voer/100 EW	35,14	34,95	34,81	34,71	35,42	35,55	35,35
Netto voerkosten/kg groei	0,987	1,021	0,991	0,969	0,975	0,984	0,982
Voerkosten/afgelev.vleesvarken	97	103	97	95	96	95	97
Voerwinst/afgelev. vleesvarken	19	17	18	19	19	21	19
Opbrengst vleesvarkens /gavl	560	549	561	566	562	573	549
Kosten biggen /gavl	178	168	187	181	180	182	173
Aanwas	-2	-2	3	-4	-1	-2	-6
Voerkosten /gavl	319	328	321	317	317	318	311
Omzet+aanwas-voerkosten /gavl	61	51	55	64	63	70	59

**061. SPEKDIKTE**

			12,57	13,06	13,51	>=14,11	waarde
	Gem.	<=12,56	13,05	13,50	14,10		leeg
Aantal resultaten	397	61	64	62	62	63	85
Aantal vleesvarkens	2.470,6	2.043,8	2.909,6	3.021,7	2.112,9	2.131,3	2.556,8
Bezettingsgraad	90,9	91,0	90,1	92,8	89,8	90,4	91,2
Groei/dier/dag	890	902	895	900	898	884	868
Kg voeropname/dier/dag	2,27	2,23	2,26	2,27	2,32	2,34	2,22
EW voeropname/dier/dag	2,50	2,48	2,47	2,52	2,54	2,58	2,42
Voerconversie	2,56	2,48	2,53	2,53	2,59	2,65	2,56
EW-conversie	2,81	2,75	2,77	2,80	2,84	2,92	2,80
Gecorrigeerde groei/dier/dag	891	900	896	902	898	887	872
Gecorrigeerde EW-conversie	2,75	2,70	2,71	2,75	2,77	2,85	2,74
Kg geslacht gewicht	98,9	97,8	98,4	98,7	99,2	100,9	98,6
Levend gewicht	124,5	123,2	124,0	123,7	124,8	126,7	124,3
Opleggewicht	26,2	26,8	25,7	25,9	27,0	26,1	25,6
Vlees %	59,6	60,3	59,9	59,6	59,4	58,7	60,0
Spekdikte	13,49	12,17	12,82	13,27	13,76	15,38	
Spierdikte	69,21	68,80	68,03	69,18	69,92	70,11	
% uitval	2,3	2,2	2,5	2,3	2,1	2,0	2,5
Kg startvoer/opgelegde big	45	46	42	46	40	47	49
Kg overgangsvoyer/opgelegde big	52	54	56	55	49	50	50
Biggenprijs/big	53,32	53,57	53,49	53,13	54,36	52,40	53,06
Opbrengst/kg GG	1,730	1,757	1,729	1,727	1,726	1,701	1,735
Prijs startvoer/100 kg	44,63	45,49	44,92	43,49	45,00	44,86	44,21
Prijs overgangsvoyer/100 kg	40,34	41,25	40,48	39,17	40,23	40,50	40,40
Prijs vleesvarkensvoer/100 kg	37,08	37,58	36,77	36,56	37,21	37,27	37,10
Pakketprijs krachtvoer/100 kg	40,20	40,99	40,21	39,56	40,48	40,25	39,87
Prijs bijproducten/100 EW	24,59	23,83	27,53	22,10	22,98	24,99	25,16
Pakketprijs totaal voer/100 EW	35,14	35,63	35,20	34,37	35,33	35,05	35,23
Netto voerkosten/kg groei	0,987	0,978	0,972	0,963	1,002	1,024	0,985
Voerkosten/afgelev.vleesvarken	97	94	96	94	98	103	97
Voerwinst/afgelev. vleesvarken	19	22	20	21	17	15	19
Opbrengst vleesvarkens /gavlv	560	579	559	567	571	541	550
Kosten biggen /gavlv	178	185	179	181	188	168	172
Aanwas	-2	0	-2	-3	-1	-1	-6
Voerkosten /gavlv	319	320	315	315	328	326	311
Omzet+aanwas-voerkosten /gavlv	61	74	62	68	55	46	61

**062. SPIERDIKTE**

			66,93	68,29	69,46	>=71,37	waarde
	Gem.	<=66,91	68,27	69,43	71,34		leeg
Aantal resultaten	397	61	64	61	64	62	85
Aantal vleesvarkens	2.470,6	2.950,4	2.012,0	2.702,3	2.041,0	2.569,2	2.556,8
Bezettingsgraad	90,9	90,0	90,2	92,2	90,5	91,3	91,2
Groei/dier/dag	890	902	903	910	888	876	868
Kg voeropname/dier/dag	2,27	2,28	2,27	2,33	2,29	2,25	2,22
EW voeropname/dier/dag	2,50	2,52	2,51	2,57	2,52	2,47	2,42
Voerconversie	2,56	2,53	2,52	2,57	2,59	2,57	2,56
EW-conversie	2,81	2,79	2,79	2,83	2,84	2,82	2,80
Gecorrigeerde groei/dier/dag	891	904	902	907	889	881	872
Gecorrigeerde EW-conversie	2,75	2,75	2,74	2,77	2,77	2,75	2,74
Kg geslacht gewicht	98,9	97,6	97,8	99,5	100,0	100,2	98,6
Levend gewicht	124,5	122,5	123,3	125,0	125,8	125,9	124,3
Opleggewicht	26,2	25,9	26,4	26,9	26,5	25,8	25,6
Vlees %	59,6	59,7	59,8	59,5	59,4	59,4	60,0
Spekdikte	13,49	13,44	13,00	13,65	13,62	13,74	
Spierdikte	69,21	65,77	67,59	68,84	70,36	73,42	
% uitval	2,3	2,4	2,3	2,3	2,1	1,9	2,5
Kg startvoer/opgelegde big	45	44	44	45	42	46	49
Kg overgangvoer/opgelegde big	52	49	50	52	59	54	50
Biggenprijs/big	53,32	52,66	52,80	53,69	54,15	53,61	53,06
Opbrengst/kg GG	1,730	1,727	1,739	1,736	1,730	1,708	1,735
Prijs startvoer/100 kg	44,63	44,37	44,65	44,19	45,45	45,02	44,21
Prijs overgangvoer/100 kg	40,34	39,04	40,78	39,95	41,10	40,58	40,40
Prijs vleesvarkensvoer/100 kg	37,08	36,25	37,35	36,98	37,25	37,50	37,10
Pakketprijs krachtvoer/100 kg	40,20	39,73	40,25	39,82	40,91	40,74	39,87
Prijs bijproducten/100 EW	24,59	24,94	24,96	22,82	25,20	23,77	25,16
Pakketprijs totaal voer/100 EW	35,14	34,40	35,29	34,91	35,55	35,39	35,23
Netto voerkosten/kg groei	0,987	0,959	0,985	0,988	1,010	0,997	0,985
Voerkosten/afgelev.vleesvarken	97	93	95	97	100	100	97
Voerwinst/afgelev. vleesvarken	19	21	20	20	17	16	19
Opbrengst vleesvarkens /gavl	560	568	570	581	559	538	550
Kosten biggen /gavl	178	181	183	185	177	175	172
Aanwas	-2	-2	0	-2	-4	2	-6
Voerkosten /gavl	319	316	321	327	325	315	311
Omzet+aanwas-voerkosten /gavl	61	70	65	67	54	50	61

**063. % UITVAL**

			1,4	1,9	2,3	>=3,0
	Gem.	<=1,3	1,8	2,2	2,9	
Aantal resultaten	397	71	89	72	86	79
Aantal vleesvarkens	2.470,6	1.766,7	2.257,7	2.666,5	2.529,6	3.100,3
Bezettingsgraad	90,9	90,7	90,2	91,7	91,8	90,1
Groei/dier/dag	890	909	908	898	883	851
Kg voeropname/dier/dag	2,27	2,28	2,30	2,27	2,25	2,25
EW voeropname/dier/dag	2,50	2,51	2,53	2,51	2,50	2,45
Voerconversie	2,56	2,51	2,54	2,53	2,55	2,64
EW-conversie	2,81	2,76	2,79	2,79	2,83	2,88
Gecorrigeerde groei/dier/dag	891	911	910	900	885	852
Gecorrigeerde EW-conversie	2,75	2,70	2,73	2,73	2,77	2,83
Kg geslacht gewicht	98,9	98,8	99,3	99,2	99,0	98,3
Levend gewicht	124,5	124,5	124,9	124,9	124,6	123,3
Opleggewicht	26,2	26,0	26,1	26,1	25,9	26,7
Vlees %	59,6	59,4	59,6	59,7	59,6	59,7
Spekdikte	13,49	13,78	13,65	13,28	13,36	13,31
Spierdikte	69,21	70,15	69,07	69,73	68,76	68,41
% uitval	2,3	1,1	1,6	2,1	2,6	3,9
Kg startvoer/opgelegde big	45	50	48	41	46	41
Kg overgangsvoyer/opgelegde big	52	54	58	57	49	43
Biggenprijs/big	53,32	53,26	53,47	53,24	53,13	53,47
Opbrengst/kg GG	1,730	1,727	1,731	1,725	1,732	1,731
Prijs startvoer/100 kg	44,63	45,02	44,46	44,95	45,61	42,98
Prijs overgangsvoyer/100 kg	40,34	40,43	40,17	40,21	41,23	39,46
Prijs vleesvarkensvoer/100 kg	37,08	37,58	37,22	37,09	36,83	36,74
Pakketprijs krachtvoer/100 kg	40,20	40,36	40,29	40,67	40,70	39,02
Prijs bijprodukten/100 EW	24,59	22,38	23,92	25,73	24,62	26,05
Pakketprijs totaal voer/100 EW	35,14	35,70	35,24	34,98	34,86	34,96
Netto voerkosten/kg groei	0,987	0,984	0,982	0,976	0,986	1,008
Voerkosten/afgelev. vleesvarken	97	97	97	96	97	97
Voerwinst/afgelev. vleesvarken	19	19	20	21	19	16
Opbrengst vleesvarkens /gavl	560	566	573	568	554	541
Kosten biggen /gavl	178	180	181	180	175	176
Aanwas	-2	2	-2	-2	-3	-6
Voerkosten /gavl	319	324	324	319	316	311
Omzet+aanwas-voerkosten /gavl	61	65	67	66	59	48

**064. KG STARTVOER/OPGELEGDE BIG**

			29	43	51	>=60
	Gem.	<=28	42	50	59	
Aantal resultaten	397	77	80	77	86	77
Aantal vleesvarkens	2.470,6	4.279,2	2.009,0	2.018,5	2.064,7	2.046,9
Bezettingsgraad	90,9	93,5	90,6	90,4	89,9	90,2
Groei/dier/dag	890	880	882	887	889	910
Kg voeropname/dier/dag	2,27	2,23	2,28	2,27	2,28	2,29
EW voeropname/dier/dag	2,50	2,50	2,52	2,49	2,48	2,50
Voerconversie	2,56	2,54	2,59	2,57	2,56	2,52
EW-conversie	2,81	2,84	2,87	2,81	2,80	2,75
Gecorrigeerde groei/dier/dag	891	881	883	889	891	913
Gecorrigeerde EW-conversie	2,75	2,78	2,80	2,75	2,74	2,69
Kg geslacht gewicht	98,9	99,0	98,9	98,8	99,1	98,9
Levend gewicht	124,5	124,1	124,7	124,4	124,7	124,4
Opleggewicht	26,2	26,1	27,0	25,9	26,1	25,6
Vlees %	59,6	59,6	59,5	59,5	59,7	59,7
Spekdikte	13,49	13,32	13,65	13,37	13,45	13,65
Spierdikte	69,21	68,83	69,00	69,15	69,44	69,68
% uitval	2,3	2,4	2,3	2,4	2,2	2,0
Kg startvoer/opgelegde big	45	14	37	47	55	73
Kg overgangsvoer/opgelegde big	52	35	49	56	64	57
Biggenprijs/big	53,32	53,83	53,25	53,49	53,35	52,67
Opbrengst/kg GG	1,730	1,742	1,722	1,728	1,729	1,728
Prijs startvoer/100 kg	44,63	48,76	44,53	43,68	43,53	43,59
Prijs overgangsvoer/100 kg	40,34	43,00	40,41	40,01	39,69	39,40
Prijs vleesvarkensvoer/100 kg	37,08	35,75	37,11	37,50	37,57	37,42
Pakketprijs krachtvoer/100 kg	40,20	42,37	39,86	39,62	39,61	39,70
Prijs bijprodukten/100 EW	24,59	26,12	24,15	23,67	23,19	19,44
Pakketprijs totaal voer/100 EW	35,14	32,91	34,88	35,61	36,01	36,20
Netto voerkosten/kg groei	0,987	0,934	0,998	1,000	1,007	0,995
Voerkosten/afgelev.vleesvarken	97	91	97	98	99	98
Voerwinst/afgelev. vleesvarken	19	25	18	17	17	18
Opbrengst vleesvarkens /gavlv	560	558	562	556	554	572
Kosten biggen /gavlv	178	181	181	178	175	176
Aanwas	-2	0	-3	-1	-1	-6
Voerkosten /gavlv	319	298	320	323	323	329
Omzet+aanwas-voerkosten /gavlv	61	78	57	54	55	61

**065. BIGGENPRIJS/BIG**

			49,86	52,46	54,42	>=56,67
	Gem.	<=49,83	52,44	54,41	56,66	
Aantal resultaten	397	79	80	80	79	79
Aantal vleesvarkens	2.470,6	1.947,2	2.639,0	2.413,3	2.799,4	2.552,8
Bezettingsgraad	90,9	91,7	92,0	90,1	90,0	90,6
Groei/dier/dag	890	890	881	889	896	893
Kg voeropname/dier/dag	2,27	2,25	2,27	2,27	2,28	2,29
EW voeropname/dier/dag	2,50	2,46	2,51	2,50	2,51	2,51
Voerconversie	2,56	2,53	2,58	2,56	2,55	2,57
EW-conversie	2,81	2,78	2,85	2,81	2,81	2,82
Gecorrigeerde groei/dier/dag	891	895	885	889	894	893
Gecorrigeerde EW-conversie	2,75	2,72	2,80	2,75	2,74	2,75
Kg geslacht gewicht	98,9	98,7	99,2	98,9	98,9	98,9
Levend gewicht	124,5	124,3	124,4	124,5	124,5	124,6
Opleggewicht	26,2	25,2	25,5	26,3	27,0	26,7
Vlees %	59,6	59,5	59,5	59,6	59,7	59,8
Spekdikte	13,49	13,57	13,57	13,38	13,64	13,29
Spierdikte	69,21	68,71	69,50	68,98	69,17	69,68
% uitval	2,3	2,3	2,4	2,1	2,3	2,2
Kg startvoer/opgelegde big	45	50	43	41	46	46
Kg overgangvoer/opgelegde big	52	60	50	51	52	49
Biggenprijs/big	53,32	46,77	51,20	53,50	55,55	59,58
Opbrengst/kg GG	1,730	1,681	1,710	1,721	1,748	1,789
Prijs startvoer/100 kg	44,63	44,19	44,66	44,36	44,77	45,19
Prijs overgangvoer/100 kg	40,34	40,07	39,84	40,70	40,36	40,72
Prijs vleesvarkensvoer/100 kg	37,08	37,03	36,89	37,53	36,95	36,99
Pakketprijs krachtvoer/100 kg	40,20	40,04	40,23	40,13	40,03	40,58
Prijs bijprodukten/100 EW	24,59	24,98	26,19	24,81	23,77	23,05
Pakketprijs totaal voer/100 EW	35,14	35,54	34,56	35,42	35,05	35,14
Netto voerkosten/kg groei	0,987	0,985	0,984	0,995	0,983	0,988
Voerkosten/afgelev.vleesvarken	97	98	97	98	96	97
Voerwinst/afgelev. vleesvarken	19	21	18	17	19	19
Opbrengst vleesvarkens /gavlv	560	537	544	561	573	587
Kosten biggen /gavlv	178	154	167	179	190	202
Aanwas	-2	-1	-3	-5	0	-3
Voerkosten /gavlv	319	317	315	321	320	321
Omzet+aanwas-voerkosten /gavlv	61	65	59	57	63	62

**066. OPBRENGST/KG GG**

			1,675	1,710	1,741	>=1,794
	Gem.	<=1,674	1,709	1,740	1,792	
Aantal resultaten	397	79	78	81	80	79
Aantal vleesvarkens	2.470,6	1.797,6	2.109,0	2.834,8	2.878,5	2.714,1
Bezettingsgraad	90,9	89,2	91,4	92,4	90,6	90,7
Groei/dier/dag	890	886	884	883	888	908
Kg voeropname/dier/dag	2,27	2,27	2,30	2,25	2,26	2,27
EW voeropname/dier/dag	2,50	2,48	2,53	2,48	2,50	2,50
Voerconversie	2,56	2,57	2,61	2,56	2,54	2,50
EW-conversie	2,81	2,80	2,87	2,82	2,82	2,76
Gecorrigeerde groei/dier/dag	891	887	887	884	889	909
Gecorrigeerde EW-conversie	2,75	2,74	2,80	2,76	2,76	2,71
Kg geslacht gewicht	98,9	99,5	99,7	98,4	98,9	98,2
Levend gewicht	124,5	125,1	125,5	123,8	124,5	123,4
Opleggewicht	26,2	26,3	26,1	26,0	26,3	26,0
Vlees %	59,6	59,4	59,4	59,7	59,6	59,9
Spekdikte	13,49	13,66	13,61	13,68	13,41	12,99
Spierdikte	69,21	69,08	69,86	69,55	69,19	68,26
% uitval	2,3	2,3	2,4	2,1	2,3	2,1
Kg startvoer/opgelegde big	45	47	45	44	43	47
Kg overgangvoer/opgelegde big	52	54	51	64	39	53
Biggenprijs/big	53,32	50,01	52,57	52,83	54,82	56,34
Opbrengst/kg GG	1,730	1,622	1,696	1,725	1,765	1,840
Prijs startvoer/100 kg	44,63	44,60	44,72	44,39	45,08	44,37
Prijs overgangvoer/100 kg	40,34	40,31	40,43	40,00	40,89	40,17
Prijs vleesvarkensvoer/100 kg	37,08	37,99	37,14	36,81	36,32	37,16
Pakketprijs krachtvoer/100 kg	40,20	40,16	40,05	40,47	40,18	40,15
Prijs bijproducten/100 EW	24,59	25,26	24,25	25,95	24,46	23,17
Pakketprijs totaal voer/100 EW	35,14	36,22	35,14	34,87	34,34	35,14
Netto voerkosten/kg groei	0,987	1,015	1,007	0,982	0,965	0,968
Voerkosten/afgelev.vleesvarken	97	100	100	96	95	94
Voerwinst/afgelev. vleesvarken	19	11	14	19	23	28
Opbrengst vleesvarkens /gavl	560	529	551	554	572	597
Kosten biggen /gavl	178	165	173	176	183	194
Aanwas	-2	-6	-7	-1	-3	5
Voerkosten /gavl	319	325	323	316	312	319
Omzet+aanwas-voerkosten /gavl	61	33	47	61	74	89

**067. PAKKETPRIJS TOTAAL VOER/100 EW**

			33,25	34,95	36,03	>=37,18
	Gem.	<=33,21	34,94	36,01	37,17	
Aantal resultaten	397	79	80	79	81	78
Aantal vleesvarkens	2.470,6	3.767,3	2.915,2	2.449,8	1.769,4	1.450,6
Bezettingsgraad	90,9	93,7	91,7	91,1	89,5	88,5
Groei/dier/dag	890	879	883	894	893	900
Kg voeropname/dier/dag	2,27	2,25	2,24	2,31	2,26	2,29
EW voeropname/dier/dag	2,50	2,54	2,47	2,52	2,48	2,47
Voerconversie	2,56	2,56	2,55	2,58	2,54	2,55
EW-conversie	2,81	2,90	2,80	2,83	2,78	2,76
Gecorrigeerde groei/dier/dag	891	879	887	896	897	898
Gecorrigeerde EW-conversie	2,75	2,83	2,75	2,77	2,72	2,70
Kg geslacht gewicht	98,9	99,4	98,8	98,8	99,2	98,5
Levend gewicht	124,5	125,1	124,0	124,3	124,8	124,0
Opleggewicht	26,2	26,7	25,5	26,1	25,7	26,7
Vlees %	59,6	59,6	59,5	59,5	59,6	59,8
Spekdikte	13,49	13,38	13,52	13,54	13,86	13,14
Spierdikte	69,21	68,46	68,94	69,62	69,92	69,16
% uitval	2,3	2,3	2,3	2,2	2,0	2,4
Kg startvoer/opgelegde big	45	30	40	48	53	56
Kg overgangsvoyer/opgelegde big	52	35	37	57	71	61
Biggenprijs/big	53,32	53,79	53,48	53,33	52,98	53,01
Opbrengst/kg GG	1,730	1,739	1,748	1,735	1,716	1,709
Prijs startvoer/100 kg	44,63	45,56	43,99	44,23	44,03	45,44
Prijs overgangsvoyer/100 kg	40,34	39,64	39,93	40,06	40,71	41,00
Prijs vleesvarkensvoer/100 kg	37,08	34,50	36,24	37,24	38,32	39,17
Pakketprijs krachtvoer/100 kg	40,20	40,34	39,59	39,74	40,08	41,31
Prijs bijproducten/100 EW	24,59	23,84	25,55	23,42	23,28	29,66
Pakketprijs totaal voer/100 EW	35,14	31,44	34,32	35,51	36,52	37,92
Netto voerkosten/kg groei	0,987	0,911	0,961	1,004	1,015	1,045
Percentage bijproduct	12,2	34,7	17,1	5,9	0,7	2,6
Voerkosten/afgelev.vleesvarken	97	90	95	99	101	102
Voerwinst/afgelev. vleesvarken	19	28	22	18	15	12
Opbrengst vleesvarkens /gavlv	560	562	554	567	555	564
Kosten biggen /gavlv	178	180	178	179	176	178
Aanwas	-2	-2	0	-3	-2	-5
Voerkosten /gavlv	319	291	307	326	329	341
Omzet+aanwas-voerkosten /gavlv	61	89	70	59	48	40



**67A Biggenprijs per kwartaal 2020-2022**

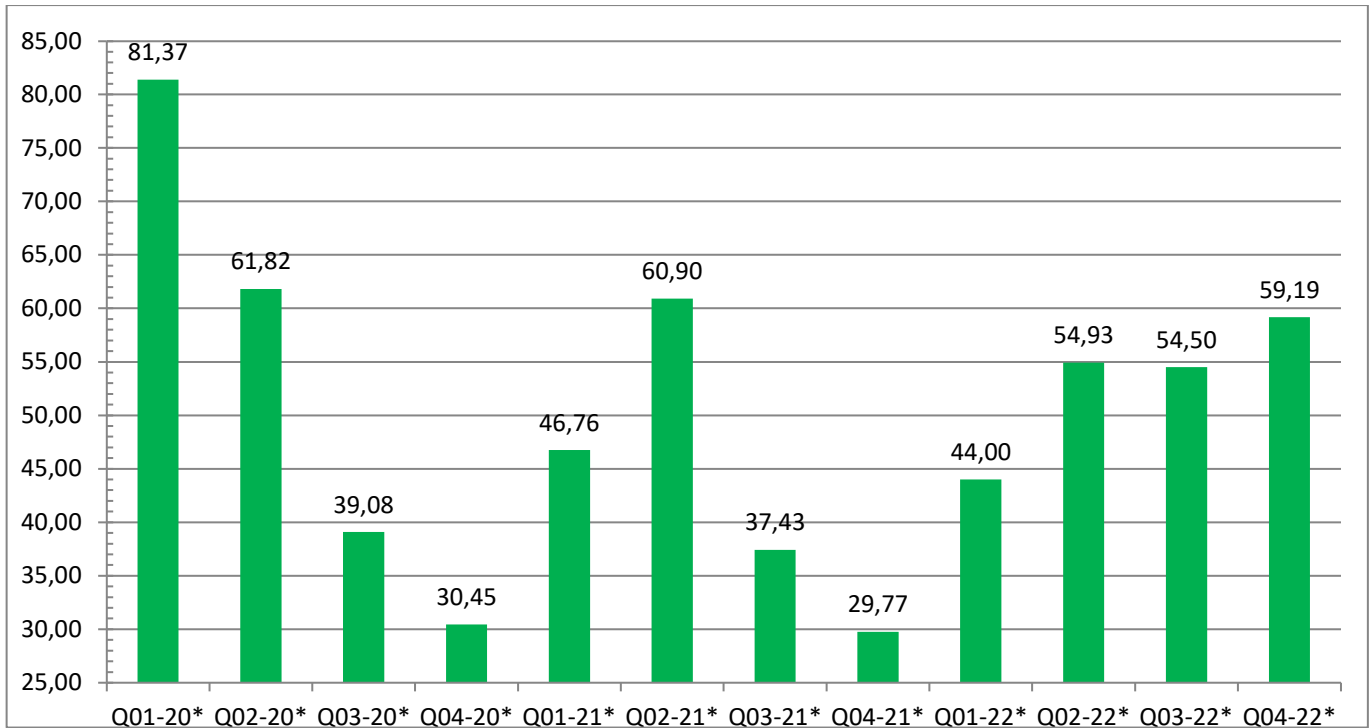

\* = excl. BTW

**67B Opbrengstprijs per kwartaal 2020-2022**

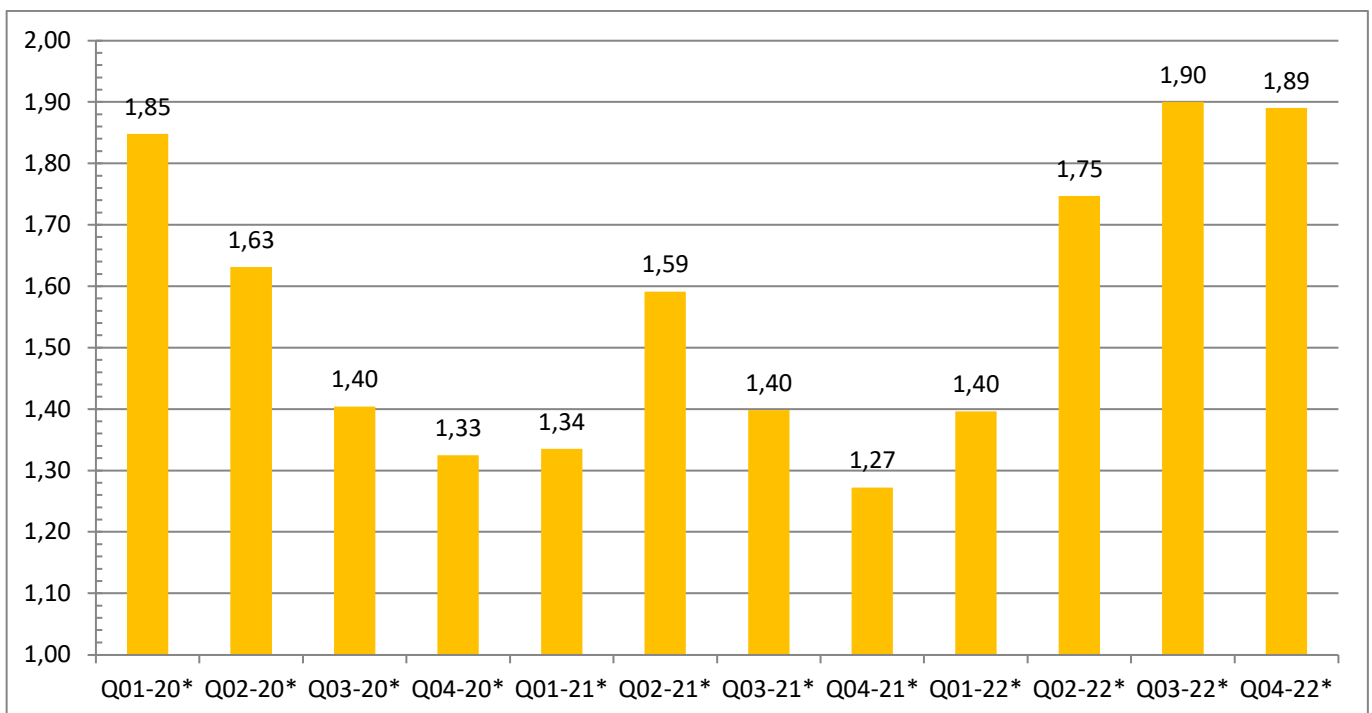

\* = excl. BTW

**67C Pakketprijs krachtvoer/100 kg per kwartaal 2020-2022**

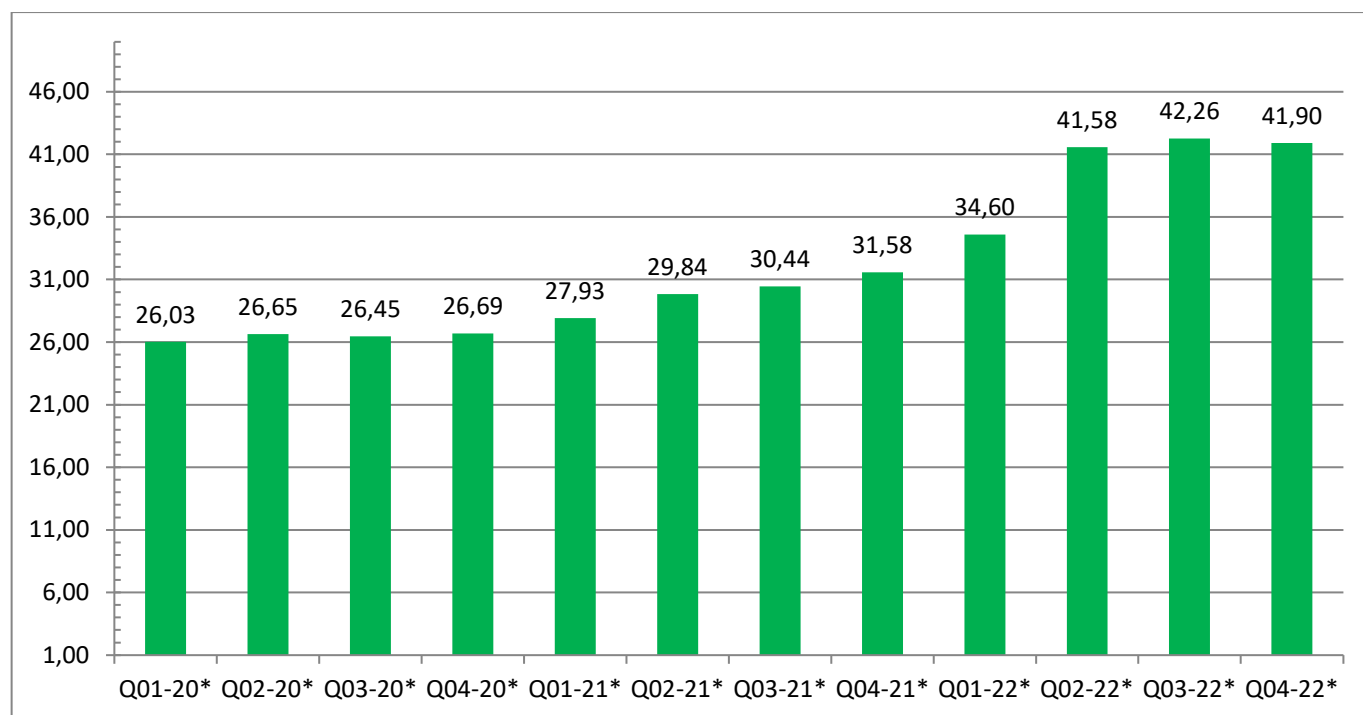

\* = excl. BTW

**67D Pakketprijs totaal voer/100 EW per kwartaal 2020-2022**

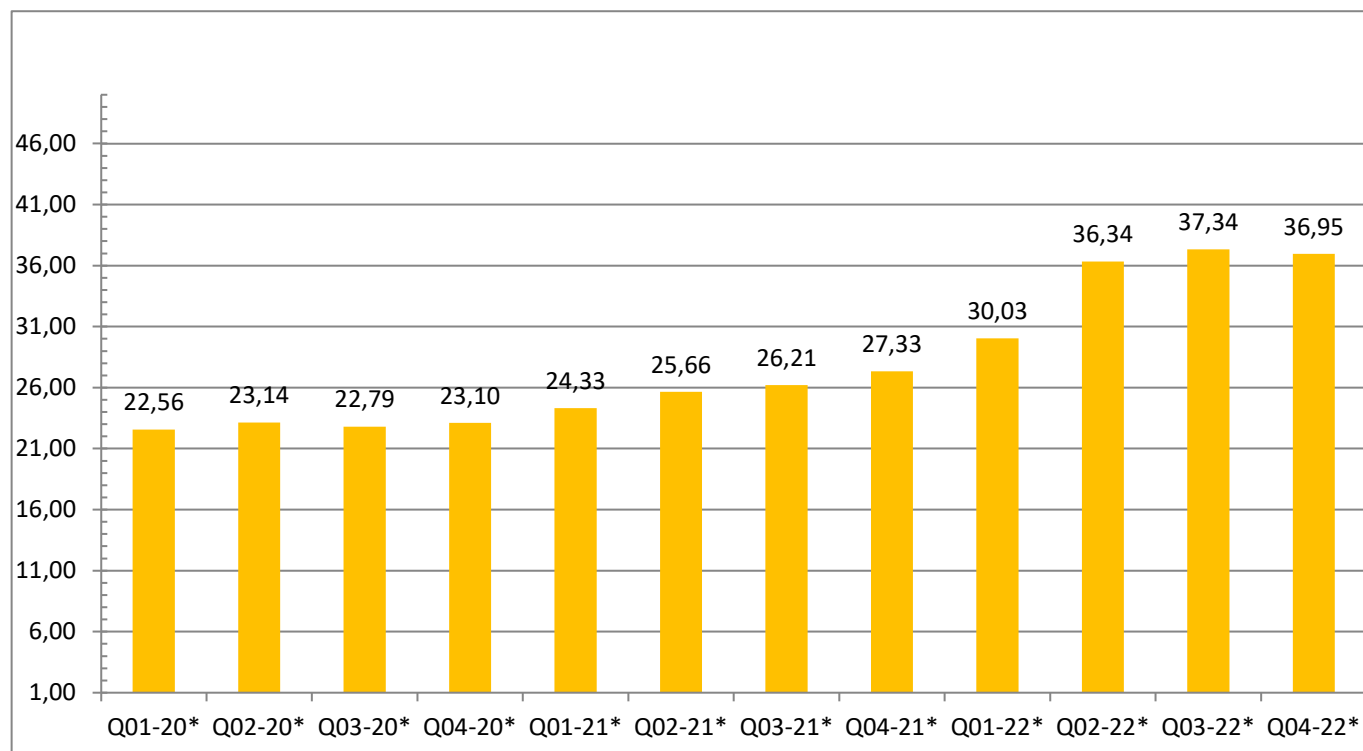

\* = excl. BTW

**068. NETTO VOERKOSTEN/KG GROEI**

			0,927	0,975	1,009	>=1,048
	Gem.	<=0,926	0,974	1,008	1,047	
Aantal resultaten	397	79	80	78	80	80
Aantal vleesvarkens	2.470,6	3.593,8	3.021,0	2.111,2	2.125,7	1.506,3
Bezettingsgraad	90,9	94,1	90,8	90,3	91,9	87,3
Groei/dier/dag	890	897	904	909	884	855
Kg voeropname/dier/dag	2,27	2,18	2,25	2,29	2,31	2,32
EW voeropname/dier/dag	2,50	2,44	2,48	2,51	2,53	2,53
Voerconversie	2,56	2,43	2,50	2,52	2,62	2,72
EW-conversie	2,81	2,72	2,75	2,76	2,87	2,97
Gecorrigeerde groei/dier/dag	891	902	908	910	884	853
Gecorrigeerde EW-conversie	2,75	2,67	2,69	2,71	2,80	2,90
Kg geslacht gewicht	98,9	98,2	99,4	98,9	99,2	98,9
Levend gewicht	124,5	123,3	125,1	124,6	124,8	124,3
Opleggewicht	26,2	25,2	25,8	26,1	26,5	27,1
Vlees %	59,6	59,7	59,7	59,6	59,4	59,5
Spekdikte	13,49	13,05	13,10	13,75	13,75	13,76
Spierdikte	69,21	68,53	68,52	69,87	69,29	69,77
% uitval	2,3	2,2	2,3	1,9	2,1	2,9
Kg startvoer/opgelegde big	45	36	45	48	48	49
Kg overgangvoer/opgelegde big	52	35	56	56	59	55
Biggenprijs/big	53,32	52,83	52,57	54,30	53,79	53,12
Opbrengst/kg GG	1,730	1,754	1,736	1,738	1,718	1,702
Prijs startvoer/100 kg	44,63	44,83	44,58	45,06	44,37	44,33
Prijs overgangvoer/100 kg	40,34	39,42	40,70	40,27	40,43	40,59
Prijs vleesvarkensvoer/100 kg	37,08	34,94	36,42	37,79	37,66	38,58
Pakketprijs krachtvoer/100 kg	40,20	40,30	39,62	40,72	40,26	40,12
Prijs bijproducten/100 EW	24,59	23,97	26,11	24,64	24,90	21,57
Pakketprijs totaal voer/100 EW	35,14	32,42	34,77	35,94	35,84	36,72
Netto voerkosten/kg groei	0,987	0,877	0,952	0,991	1,026	1,087
Percentage bijproduct	12,2	29,9	13,9	8,7	7,6	0,9
Voerkosten/afgelev.vleesvarken	97	86	95	98	101	106
Voerwinst/afgelev. vleesvarken	19	31	24	18	14	7
Opbrengst vleesvarkens /gavlv	560	569	567	574	555	537
Kosten biggen /gavlv	178	181	176	184	179	171
Aanwas	-2	0	-2	-2	-1	-6
Voerkosten /gavlv	319	287	313	328	327	338
Omzet+aanwas-voerkosten /gavlv	61	100	76	60	47	22

**069. OPBRENGST VLEESVARKENS /GEM. AANW. VLV**

			518	549	573	>=603
	Gem.	<=517	548	572	602	
Aantal resultaten	397	79	80	78	80	80
Aantal vleesvarkens	2.470,6	2.245,2	2.694,0	2.717,2	2.806,4	1.893,6
Bezettingsgraad	90,9	88,6	93,4	91,1	91,5	89,7
Groei/dier/dag	890	835	860	891	917	945
Kg voeropname/dier/dag	2,27	2,18	2,22	2,27	2,32	2,36
EW voeropname/dier/dag	2,50	2,37	2,45	2,50	2,56	2,60
Voerconversie	2,56	2,61	2,58	2,55	2,54	2,50
EW-conversie	2,81	2,84	2,86	2,81	2,80	2,76
Gecorrigeerde groei/dier/dag	891	842	863	893	917	942
Gecorrigeerde EW-conversie	2,75	2,80	2,80	2,76	2,73	2,69
Kg geslacht gewicht	98,9	98,7	99,1	98,8	99,2	98,8
Levend gewicht	124,5	124,3	124,8	123,9	124,9	124,4
Opleggewicht	26,2	24,9	25,5	25,7	26,8	27,8
Vlees %	59,6	59,6	59,4	59,6	59,6	59,7
Spekdikte	13,49	13,51	13,63	13,36	13,41	13,53
Spierdikte	69,21	69,61	69,71	69,18	69,12	68,54
% uitval	2,3	2,7	2,3	2,3	2,1	1,8
Kg startvoer/opgelegde big	45	46	42	44	44	50
Kg overgangvoer/opgelegde big	52	53	50	47	52	60
Biggenprijs/big	53,32	51,08	51,82	53,47	54,42	55,77
Opbrengst/kg GG	1,730	1,681	1,708	1,737	1,738	1,784
Prijs startvoer/100 kg	44,63	43,59	45,10	45,07	44,29	45,10
Prijs overgangvoer/100 kg	40,34	40,16	40,72	40,43	40,45	39,96
Prijs vleesvarkensvoer/100 kg	37,08	37,15	36,99	36,91	36,82	37,53
Pakketprijs krachtvoer/100 kg	40,20	40,03	40,57	40,48	39,67	40,28
Prijs bijprodukten/100 EW	24,59	25,21	25,82	24,92	24,86	21,85
Pakketprijs totaal voer/100 EW	35,14	35,65	34,63	35,02	34,94	35,47
Netto voerkosten/kg groei	0,987	1,013	0,988	0,983	0,976	0,977
Voerkosten/afgelev. vleesvarken	97	101	98	97	96	94
Voerwinst/afgelev. vleesvarken	19	13	18	19	20	24
Opbrengst vleesvarkens /gavl	560	486	532	560	588	635
Kosten biggen /gavl	178	157	166	178	188	202
Aanwas	-2	8	-2	-3	-5	-9
Voerkosten /gavl	319	304	309	319	326	336
Omzet+aanwas-voerkosten /gavl	61	33	54	61	68	88

**070. KOSTEN BIGGEN /GEM. AANW. VLV**

			160	172	185	>=197
	Gem.	<=159	171	184	196	
Aantal resultaten	397	80	77	79	82	79
Aantal vleesvarkens	2.470,6	2.200,4	2.691,5	2.588,0	2.434,6	2.448,8
Bezettingsgraad	90,9	90,5	90,7	91,8	92,1	89,2
Groei/dier/dag	890	850	870	890	905	932
Kg voeropname/dier/dag	2,27	2,19	2,26	2,27	2,29	2,34
EW voeropname/dier/dag	2,50	2,41	2,48	2,49	2,53	2,58
Voerconversie	2,56	2,58	2,60	2,55	2,53	2,52
EW-conversie	2,81	2,84	2,86	2,80	2,80	2,77
Gecorrigeerde groei/dier/dag	891	859	873	891	904	928
Gecorrigeerde EW-conversie	2,75	2,79	2,80	2,75	2,73	2,70
Kg geslacht gewicht	98,9	100,0	99,1	98,3	98,4	98,9
Levend gewicht	124,5	126,0	124,6	123,7	123,9	124,1
Opleggewicht	26,2	24,7	25,6	25,9	26,9	27,7
Vlees %	59,6	59,4	59,5	59,6	59,8	59,7
Spekdikte	13,49	13,83	13,68	13,31	13,07	13,62
Spierdikte	69,21	69,53	69,33	69,58	68,68	69,03
% uitval	2,3	2,5	2,4	2,2	2,3	2,0
Kg startvoer/opgelegde big	45	48	43	44	41	50
Kg overgangvoer/opgelegde big	52	56	54	46	52	53
Biggenprijs/big	53,32	48,50	51,47	53,80	55,07	57,70
Opbrengst/kg GG	1,730	1,681	1,713	1,729	1,748	1,775
Prijs startvoer/100 kg	44,63	44,19	44,69	44,45	45,01	44,82
Prijs overgangvoer/100 kg	40,34	40,40	40,40	40,44	40,51	39,96
Prijs vleesvarkensvoer/100 kg	37,08	36,89	37,01	37,27	36,97	37,25
Pakketprijs krachtvoer/100 kg	40,20	40,17	40,26	40,09	40,19	40,32
Prijs bijprodukten/100 EW	24,59	25,57	26,22	25,50	22,99	23,32
Pakketprijs totaal voer/100 EW	35,14	35,11	34,98	35,37	35,01	35,24
Netto voerkosten/kg groei	0,987	0,997	0,997	0,990	0,977	0,975
Voerkosten/afgelev. vleesvarken	97	101	99	97	95	94
Voerwinst/afgelev. vleesvarken	19	18	18	17	20	21
Opbrengst vleesvarkens /gavl	560	505	540	561	581	615
Kosten biggen /gavl	178	145	166	179	190	213
Aanwas	-2	-3	-3	-4	-3	1
Voerkosten /gavl	319	306	316	320	321	330
Omzet+aanwas-voerkosten /gavl	61	52	55	58	67	74

**071. VOERKOSTEN /GEM. AANW. VLV**

			297	316	329	>=342
	Gem.	<=296	315	328	341	
Aantal resultaten	397	80	81	78	77	81
Aantal vleesvarkens	2.470,6	3.789,8	2.816,0	2.415,6	1.928,1	1.391,0
Bezettingsgraad	90,9	93,6	92,1	90,7	89,6	88,7
Groei/dier/dag	890	852	871	889	897	940
Kg voeropname/dier/dag	2,27	2,13	2,21	2,27	2,33	2,41
EW voeropname/dier/dag	2,50	2,36	2,44	2,50	2,54	2,64
Voerconversie	2,56	2,50	2,54	2,56	2,60	2,58
EW-conversie	2,81	2,77	2,81	2,82	2,84	2,82
Gecorrigeerde groei/dier/dag	891	857	875	890	896	938
Gecorrigeerde EW-conversie	2,75	2,73	2,76	2,76	2,78	2,75
Kg geslacht gewicht	98,9	98,4	98,7	99,0	99,0	99,6
Levend gewicht	124,5	123,5	124,3	124,6	124,5	125,3
Opleggewicht	26,2	25,1	25,6	26,3	26,9	26,9
Vlees %	59,6	59,8	59,7	59,6	59,5	59,4
Spekdikte	13,49	13,13	13,29	13,42	13,56	13,95
Spierdikte	69,21	68,98	68,86	69,85	69,02	69,27
% uitval	2,3	2,5	2,4	2,2	2,1	2,1
Kg startvoer/opgelegde big	45	34	40	47	49	56
Kg overgangvoer/opgelegde big	52	35	47	58	66	55
Biggenprijs/big	53,32	52,08	53,39	53,61	54,13	53,41
Opbrengst/kg GG	1,730	1,735	1,733	1,739	1,723	1,718
Prijs startvoer/100 kg	44,63	45,20	44,12	44,23	44,74	44,86
Prijs overgangvoer/100 kg	40,34	40,87	40,02	40,27	40,09	40,57
Prijs vleesvarkensvoer/100 kg	37,08	34,59	36,84	37,53	37,82	38,68
Pakketprijs krachtvoer/100 kg	40,20	40,49	40,10	39,89	40,11	40,43
Prijs bijproducten/100 EW	24,59	24,55	25,56	25,55	20,69	24,46
Pakketprijs totaal voer/100 EW	35,14	32,65	34,60	35,46	36,21	36,82
Netto voerkosten/kg groei	0,987	0,902	0,971	0,999	1,028	1,037
Voerkosten/afgelev. vleesvarken	97	89	96	98	100	102
Voerwinst/afgelev. vleesvarken	19	27	21	19	14	14
Opbrengst vleesvarkens /gavl	560	527	546	563	573	593
Kosten biggen /gavl	178	167	175	179	183	186
Aanwas	-2	1	-1	-2	-5	-5
Voerkosten /gavl	319	277	306	322	335	354
Omzet+aanwas-voerkosten /gavl	61	84	65	59	49	48

**072. OMZET+AANWAS-VOERKOSTEN /GEM. AANW. VLV (=voerwinst/g.a.vlv.)**

			31	52	69	>=93
	Gem.	<=30	51	68	92	
Aantal resultaten	397	78	82	78	78	81
Aantal vleesvarkens	2.470,6	1.582,2	2.104,4	2.759,2	2.769,8	3.130,8
Bezettingsgraad	90,9	87,4	91,3	91,5	90,4	93,8
Groei/dier/dag	890	858	889	878	897	925
Kg voeropname/dier/dag	2,27	2,30	2,30	2,25	2,25	2,26
EW voeropname/dier/dag	2,50	2,50	2,52	2,47	2,47	2,52
Voerconversie	2,56	2,69	2,59	2,56	2,51	2,44
EW-conversie	2,81	2,92	2,84	2,81	2,76	2,73
Gecorrigeerde groei/dier/dag	891	858	890	881	899	927
Gecorrigeerde EW-conversie	2,75	2,86	2,78	2,75	2,70	2,68
Kg geslacht gewicht	98,9	99,1	99,2	99,0	98,7	98,5
Levend gewicht	124,5	124,6	124,9	124,8	123,9	124,2
Opleggewicht	26,2	26,2	26,2	25,8	26,4	26,1
Vlees %	59,6	59,5	59,5	59,6	59,7	59,7
Spekdikte	13,49	13,66	13,59	13,98	13,26	13,02
Spierdikte	69,21	69,84	69,39	69,29	69,34	68,17
% uitval	2,3	2,8	2,1	2,2	2,1	2,0
Kg startvoer/opgelegde big	45	48	49	48	42	40
Kg overgangvoer/opgelegde big	52	58	61	48	43	51
Biggenprijs/big	53,32	53,61	53,40	53,24	53,70	52,66
Opbrengst/kg GG	1,730	1,666	1,705	1,734	1,756	1,786
Prijs startvoer/100 kg	44,63	44,28	44,30	44,36	45,31	44,95
Prijs overgangvoer/100 kg	40,34	40,64	40,25	40,16	41,05	39,68
Prijs vleesvarkensvoer/100 kg	37,08	38,35	37,98	37,08	36,22	35,76
Pakketprijs krachtvoer/100 kg	40,20	40,16	40,10	40,19	40,31	40,27
Prijs bijprodukten/100 EW	24,59	25,19	24,17	24,28	25,18	24,30
Pakketprijs totaal voer/100 EW	35,14	36,64	35,99	35,29	34,61	33,20
Netto voerkosten/kg groei	0,987	1,069	1,021	0,991	0,953	0,904
Voerkosten/afgelev. vleesvarken	97	105	101	98	93	89
Voerwinst/afgelev. vleesvarken	19	4	13	19	24	33
Opbrengst vleesvarkens /gavlv	560	515	555	554	575	602
Kosten biggen /gavlv	178	171	177	175	184	184
Aanwas	-2	-2	-5	-3	0	-2
Voerkosten /gavlv	319	331	331	316	311	304
Omzet+aanwas-voerkosten /gavlv	61	11	42	60	79	111

**073. OMZET+AANWAS-VOERKOSTEN / M2 (=voerwinst/m2 varkensplaats)**

	Gem.	0,8	1,0
Aantal resultaten	315	187	128
Aantal vleesvarkens	2.622,8	2.736,4	2.456,9
Bezettingsgraad	91,3	90,9	91,9
Groei/dier/dag	893	881	912
Kg voeropname/dier/dag	2,27	2,27	2,28
EW voeropname/dier/dag	2,50	2,49	2,53
Voerconversie	2,55	2,58	2,50
EW-conversie	2,81	2,83	2,78
Gecorrigeerde groei/dier/dag	895	884	912
Gecorrigeerde EW-conversie	2,75	2,77	2,71
Kg geslacht gewicht	99,0	99,1	98,8
Levend gewicht	124,5	124,5	124,6
Opleggewicht	26,1	25,8	26,6
Vlees %	59,6	59,5	59,7
Spekdikte	13,49	13,75	13,15
Spierdikte	69,27	69,80	68,58
% uitval	2,2	2,3	2,2
Kg startvoer/opgelegde big	45	46	44
Kg overgangsvoyer/opgelegde big	55	56	52
Biggenprijs/big	53,37	52,68	54,39
Opbrengst/kg GG	1,730	1,707	1,764
Prijs startvoer/100 kg	44,79	44,67	44,96
Prijs overgangsvoyer/100 kg	40,47	40,40	40,58
Prijs vleesvarkensvoer/100 kg	37,14	37,13	37,16
Pakketprijs krachtvoer/100 kg	40,34	40,05	40,77
Prijs bijprodukten/100 EW	24,82	25,79	24,03
Pakketprijs totaal voer/100 EW	35,18	35,30	35,02
Netto voerkosten/kg groei	0,986	0,997	0,970
Opbrengst vleesvarkens /gavl	563	548	586
Kosten biggen /gavl	179	174	188
Aanwas	-2	-3	-1
Voerkosten /gavl	320	319	322
Omzet+aanwas-voerkosten /gavl	61	52	76
M2 per varkensplaats	0,9	0,8	1,0
Voerwinst per m2	65,48	59,97	73,53

Let op. Dit overzicht heeft een afwijkende groepsselectie. Het betreft alleen bedrijven die het correcte aantal vierkante meters hebben ingevuld in hun managementsysteem.



**074. BEDRIJVEN MET BIJPRODUKTEN (voerkosten/kg groei)**

			0,870	0,924	0,962	>=1,001
	Gem.	<=0,869	0,922	0,961	0,998	
Aantal resultaten	102	20	21	20	21	20
Aantal vleesvarkens	3.596,1	4.390,0	4.652,5	4.061,0	2.505,0	2.373,7
Bezettingsgraad	92,6	95,0	93,8	93,6	87,0	93,8
Groei/dier/dag	888	910	898	895	876	858
Kg voeropname/dier/dag	2,24	2,22	2,20	2,27	2,26	2,27
EW voeropname/dier/dag	2,50	2,55	2,44	2,51	2,49	2,54
Voerconversie	2,53	2,45	2,45	2,53	2,59	2,64
EW-conversie	2,83	2,81	2,71	2,80	2,84	2,96
Gecorrigeerde groei/dier/dag	890	910	907	898	879	855
Gecorrigeerde EW-conversie	2,77	2,75	2,68	2,74	2,77	2,89
Kg geslacht gewicht	99,3	98,9	99,3	99,6	100,0	98,6
Levend gewicht	124,7	124,6	123,4	125,2	126,0	124,1
Opleggewicht	26,2	26,5	24,5	25,6	26,5	27,7
Vlees %	59,6	59,8	59,6	59,7	59,2	59,7
Spekdikte	13,37	12,97	13,17	13,05	13,93	13,81
Spierdikte	68,80	68,09	69,02	68,19	69,88	68,86
% uitval	2,2	1,9	2,0	2,3	2,1	2,6
Kg startvoer/opgelegde big	32	23	31	29	36	39
Kg overgangvoer/opgelegde big	28	27	24	42	27	20
Biggenprijs/big	53,65	54,14	53,37	51,96	55,76	52,91
Opbrengst/kg GG	1,742	1,750	1,745	1,736	1,755	1,723
Prijs startvoer/100 kg	48,43	50,56	46,89	48,73	48,48	47,55
Prijs overgangvoer/100 kg	41,69	41,50	40,82	42,98	40,03	42,59
Prijs vleesvarkensvoer/100 kg	35,43	33,73	34,91	35,32	36,18	36,97
Pakketprijs krachtvoer/100 kg	43,19	44,09	42,61	42,16	43,41	43,68
Prijs bijproducten/100 EW	24,89	23,40	25,19	26,89	24,39	24,59
Pakketprijs totaal voer/100 EW	33,21	29,78	33,14	33,71	34,58	34,79
Netto voerkosten/kg groei	0,937	0,835	0,898	0,941	0,981	1,028
Percentage bijproduct	47,2	64,2	47,0	50,5	35,5	39,3
Voerkosten/afgelev.vleesvarken	92	82	89	94	98	99
Voerwinst/afgelev. vleesvarken	25	35	29	25	21	15
Opbrengst vleesvarkens /gavlv	563	585	561	568	549	554
Kosten biggen /gavlv	181	189	181	174	182	178
Aanwas	0	-1	1	-5	5	-4
Voerkosten /gavlv	302	277	294	306	312	321
Omzet+aanwas-voerkosten /gavlv	80	118	87	84	61	52

**075. BEDRIJVEN MET BIJPRODUKTEN (gem. aanwezige vleesvarkens)**

			1.661,2	2.598,2	3.504,7	>=5.604,4
	Gem.	<=1.597,1	2.425,0	3.327,5	5.376,0	
Aantal resultaten	102	20	21	20	21	20
Aantal vleesvarkens	3.596,1	1.098,5	1.973,6	2.919,6	4.336,9	7.695,9
Bezettingsgraad	92,6	90,7	87,1	93,1	95,8	95,6
Groei/dier/dag	888	884	877	904	879	895
Kg voeropname/dier/dag	2,24	2,29	2,20	2,25	2,23	2,25
EW voeropname/dier/dag	2,50	2,55	2,44	2,50	2,47	2,57
Voerconversie	2,53	2,60	2,51	2,50	2,54	2,51
EW-conversie	2,83	2,89	2,79	2,77	2,81	2,87
Gecorrigeerde groei/dier/dag	890	884	875	908	883	900
Gecorrigeerde EW-conversie	2,77	2,82	2,73	2,71	2,75	2,82
Kg geslacht gewicht	99,3	98,9	98,0	99,7	99,7	100,0
Levend gewicht	124,7	124,8	123,5	125,6	125,3	124,2
Opleggewicht	26,2	26,7	27,1	25,7	25,8	25,5
Vlees %	59,6	59,4	59,9	59,6	59,6	59,5
Spekdikte	13,37	13,59	13,17	13,28	13,46	13,40
Spierdikte	68,80	67,88	68,90	68,72	70,44	68,33
% uitval	2,2	2,0	2,1	2,1	2,2	2,5
Kg startvoer/opgelegde big	32	41	39	38	22	19
Kg overgangvoer/opgelegde big	28	31	38	25	21	24
Biggenprijs/big	53,65	52,52	54,23	52,04	54,56	54,82
Opbrengst/kg GG	1,742	1,735	1,754	1,724	1,730	1,767
Prijs startvoer/100 kg	48,43	48,14	47,20	45,87	51,78	49,79
Prijs overgangvoer/100 kg	41,69	38,26	40,93	40,43	45,84	42,79
Prijs vleesvarkensvoer/100 kg	35,43	35,75	36,64	36,01	34,82	33,90
Pakketprijs krachtvoer/100 kg	43,19	42,74	42,85	42,69	43,95	43,75
Prijs bijproducten/100 EW	24,89	22,40	24,92	25,57	25,00	26,55
Pakketprijs totaal voer/100 EW	33,21	33,87	34,53	33,58	32,99	31,04
Netto voerkosten/kg groei	0,937	0,976	0,961	0,927	0,927	0,891
Voerkosten/afgelev. vleesvarken	92	96	93	93	92	88
Voerwinst/afgelev. vleesvarken	25	22	23	27	24	29
Opbrengst vleesvarkens /gavlv	563	561	566	564	557	568
Kosten biggen /gavlv	181	178	185	175	181	184
Aanwas	0	2	1	-1	-4	0
Voerkosten /gavlv	302	314	306	305	296	290
Omzet+aanwas-voerkosten /gavlv	80	70	76	83	77	94

**076. BEDRIJVEN MET MENGVOER (voerkosten/kg groei)**

			0,951	0,992	1,022	>=1,058
	Gem.	<=0,949	0,990	1,021	1,056	
Aantal resultaten	295	61	57	57	61	59
Aantal vleesvarkens	2.081,4	2.832,7	2.115,0	1.868,5	2.192,2	1.363,5
Bezettingsgraad	90,3	92,8	89,9	91,6	90,2	86,8
Groei/dier/dag	890	900	910	913	884	846
Kg voeropname/dier/dag	2,28	2,19	2,25	2,31	2,32	2,32
EW voeropname/dier/dag	2,50	2,42	2,48	2,53	2,53	2,52
Voerconversie	2,57	2,44	2,48	2,54	2,62	2,75
EW-conversie	2,81	2,69	2,72	2,77	2,87	2,99
Gecorrigeerde groei/dier/dag	892	904	913	914	885	844
Gecorrigeerde EW-conversie	2,75	2,64	2,66	2,72	2,80	2,92
Kg geslacht gewicht	98,8	98,1	98,9	98,9	99,5	98,6
Levend gewicht	124,4	123,7	124,6	124,5	125,1	123,9
Opleggewicht	26,1	25,3	26,1	25,9	26,4	27,1
Vlees %	59,6	59,8	59,7	59,6	59,5	59,4
Spekdikte	13,53	13,01	13,27	13,89	13,67	13,74
Spierdikte	69,36	68,55	68,98	69,88	69,74	69,55
% uitval	2,3	2,4	2,0	1,8	2,3	2,9
Kg startvoer/opgelegde big	50	46	51	54	49	50
Kg overgangsvoer/opgelegde big	61	52	66	66	63	56
Biggenprijs/big	53,20	52,32	53,07	53,39	54,10	53,14
Opbrengst/kg GG	1,725	1,754	1,726	1,728	1,715	1,704
Prijs startvoer/100 kg	43,35	40,97	43,82	43,86	43,78	44,22
Prijs overgangsvoer/100 kg	40,01	38,54	40,05	40,25	40,41	40,59
Prijs vleesvarkensvoer/100 kg	37,66	35,82	37,61	38,20	38,03	38,67
Pakketprijs krachtvoer/100 kg	39,19	37,27	39,32	39,77	39,60	40,08
Prijs bijprodukten/100 EW	18,44	15,38	18,87	20,87		18,19
Pakketprijs totaal voer/100 EW	35,81	33,83	35,80	36,35	36,27	36,86
Netto voerkosten/kg groei	1,005	0,908	0,973	1,006	1,038	1,100
Voerkosten/afgelev. vleesvarken	99	89	96	99	102	107
Voerwinst/afgelev. vleesvarken	17	28	20	16	13	6
Opbrengst vleesvarkens /gavlv	559	568	577	564	557	532
Kosten biggen /gavlv	178	178	181	179	181	170
Aanwas	-3	-1	-5	1	-3	-6
Voerkosten /gavlv	325	298	322	331	333	339
Omzet+aanwas-voerkosten /gavlv	54	91	68	55	40	18

**077. BEDRIJVEN MET MENGVOER (gem. aanwezige vleesvarkens)**

			805,7	1.316,5	1.902,6	>=2.879,2
	Gem.	<=801,3	1.310,7	1.872,9	2.868,9	
Aantal resultaten	295	59	59	59	59	59
Aantal vleesvarkens	2.081,4	573,2	1.035,4	1.593,0	2.337,9	4.867,8
Bezettingsgraad	90,3	84,1	90,6	90,0	91,9	95,0
Groei/dier/dag	890	887	896	897	887	885
Kg voeropname/dier/dag	2,28	2,31	2,27	2,31	2,27	2,24
EW voeropname/dier/dag	2,50	2,52	2,48	2,52	2,49	2,47
Voerconversie	2,57	2,61	2,54	2,58	2,57	2,53
EW-conversie	2,81	2,85	2,77	2,82	2,81	2,79
Gecorrigeerde groei/dier/dag	892	888	897	898	889	887
Gecorrigeerde EW-conversie	2,75	2,79	2,72	2,75	2,75	2,74
Kg geslacht gewicht	98,8	99,1	98,4	98,8	99,3	98,4
Levend gewicht	124,4	124,5	123,9	124,6	124,9	124,0
Opleggewicht	26,1	26,2	25,9	26,5	26,4	25,8
Vlees %	59,6	59,5	59,7	59,4	59,7	59,6
Spekdikte	13,53	13,56	13,35	14,14	13,29	13,33
Spierdikte	69,36	70,23	68,98	69,15	68,97	69,52
% uitval	2,3	2,3	2,2	2,1	2,3	2,4
Kg startvoer/opgelegde big	50	52	51	53	49	45
Kg overgangsvoyer/opgelegde big	61	50	63	59	72	59
Biggenprijs/big	53,20	52,48	53,20	53,06	53,68	53,60
Opbrengst/kg GG	1,725	1,707	1,724	1,715	1,734	1,745
Prijs startvoer/100 kg	43,35	43,49	44,06	43,61	42,90	42,66
Prijs overgangsvoyer/100 kg	40,01	40,75	40,47	39,67	39,49	39,85
Prijs vleesvarkensvoer/100 kg	37,66	38,29	38,06	37,74	37,23	36,97
Pakketprijs krachtvoer/100 kg	39,19	39,61	39,69	39,31	38,86	38,50
Prijs bijprodukten/100 EW	18,44		20,66	17,08	18,19	18,13
Pakketprijs totaal voer/100 EW	35,81	36,38	36,27	36,01	35,46	34,92
Netto voerkosten/kg groei	1,005	1,035	1,005	1,012	0,997	0,974
Voerkosten/afgelev. vleesvarken	99	102	98	99	98	96
Voerwinst/afgelev. vleesvarken	17	14	16	16	18	20
Opbrengst vleesvarkens /gavlv	559	548	556	568	562	563
Kosten biggen /gavlv	178	173	178	179	178	180
Aanwas	-3	-1	-1	-6	-2	-4
Voerkosten /gavlv	325	334	324	330	321	313
Omzet+aanwas-voerkosten /gavlv	54	40	53	53	60	66

**078. GESLOTEN / GESPECIALISEERDE / +950gr VLEESVARKENSBEDRIJVEN**

	Gem.	Gesloten bedrijven	Gespecialiseerde Vleesvarkens bedrijven	Bedrijven met 950 gr groei of meer
Aantal resultaten	397	205	356	60
Aantal vleesvarkens	2.470,6	2.119,9	2.529,3	1.948,7
Bezettingsgraad	90,9	90,5	90,7	89,5
Groei/dier/dag	890	893	885	981
Kg voeropname/dier/dag	2,27	2,27	2,27	2,39
EW voeropname/dier/dag	2,50	2,49	2,49	2,64
Voerconversie	2,56	2,55	2,57	2,43
EW-conversie	2,81	2,80	2,82	2,69
Gecorrigeerde groei/dier/dag	891	895	887	980
Gecorrigeerde EW-conversie	2,75	2,74	2,76	2,63
Kg geslacht gewicht	98,9	98,7	99,2	99,4
Levend gewicht	124,5	124,3	124,7	125,3
Opleggewicht	26,2	26,2	25,9	26,8
Vlees %	59,6	59,6	59,5	59,6
Spekdikte	13,49	13,36	13,57	13,67
Spierdikte	69,21	68,92	69,43	68,20
% uitval	2,3	2,3	2,3	1,7
Kg startvoer/opgelegde big	45	49	45	54
Kg overgangvoer/opgelegde big	52	56	53	59
Biggenprijs/big	53,32	52,65	53,51	53,61
Opbrengst/kg GG	1,730	1,726	1,728	1,745
Prijs startvoer/100 kg	44,63	44,56	44,65	45,45
Prijs overgangvoer/100 kg	40,34	40,51	40,54	40,74
Prijs vleesvarkensvoer/100 kg	37,08	37,16	37,12	37,98
Pakketprijs krachtvoer/100 kg	40,20	40,17	40,19	40,76
Prijs bijprodukten/100 EW	24,59	23,61	24,58	24,63
Pakketprijs totaal voer/100 EW	35,14	35,43	35,20	35,85
Netto voerkosten/kg groei	0,987	0,991	0,992	0,964
Voerkosten/afgelev.vleesvarken	97	97	98	95
Voerwinst/afgelev. vleesvarken	19	19	18	23
Opbrengst vleesvarkens /gavlv	560	560	555	623
Kosten biggen /gavlv	178	176	177	197
Aanwas	-2	-2	-2	0
Voerkosten /gavlv	319	321	318	344
Omzet+aanwas-voerkosten /gavlv	61	61	57	82

**079. WELZIJNSCONCEPT**

	Gem.	Gangbaar IKB	Verbeterd 1 ster
Aantal resultaten	397	167	63
Aantal vleesvarkens	2.470,6	2.989,2	2.511,4
Bezettingsgraad	90,9	91,5	91,3
Groei/dier/dag	890	886	923
Kg voeropname/dier/dag	2,27	2,28	2,27
EW voeropname/dier/dag	2,50	2,51	2,53
Voerconversie	2,56	2,58	2,46
EW-conversie	2,81	2,84	2,74
Gecorrigeerde groei/dier/dag	891	886	924
Gecorrigeerde EW-conversie	2,75	2,78	2,69
Kg geslacht gewicht	98,9	99,0	98,2
Levend gewicht	124,5	124,4	123,8
Opleggewicht	26,2	26,4	26,1
Vlees %	59,6	59,5	59,8
Spekdikte	13,49	13,50	13,43
Spierdikte	69,21	69,72	67,85
% uitval	2,3	2,3	2,1
Kg startvoer/opgelegde big	45	43	46
Kg overgangsvoyer/opgelegde big	52	48	53
Biggenprijs/big	53,32	53,09	55,12
Opbrengst/kg GG	1,730	1,715	1,795
Prijs startvoer/100 kg	44,63	44,64	44,78
Prijs overgangsvoyer/100 kg	40,34	40,02	39,80
Prijs vleesvarkensvoer/100 kg	37,08	36,81	37,29
Pakketprijs krachtvoer/100 kg	40,20	40,30	39,89
Prijs bijprodukten/100 EW	24,59	25,39	24,43
Pakketprijs totaal voer/100 EW	35,14	34,74	34,91
Netto voerkosten/kg groei	0,987	0,985	0,954
Voerkosten/afgelev.vleesvarken	97	97	93
Voerwinst/afgelev. vleesvarken	19	18	26
Opbrengst vleesvarkens /gavlv	560	556	604
Kosten biggen /gavlv	178	178	193
Aanwas	-2	-2	-3
Voerkosten /gavlv	319	317	320
Omzet+aanwas-voerkosten /gavlv	61	59	88

**080. DIERSOORT**

	Gem.	beren + gelten	beren, borgen + gelten	borgen + gelten	alleen beren
Aantal resultaten	397	145	10	46	1
Aantal vleesvarkens	2.470,6	2.653,5	2.119,6	3.150,6	
Bezettingsgraad	90,9	91,1	88,3	91,7	
Groei/dier/dag	890	910	888	871	
Kg voeropname/dier/dag	2,27	2,27	2,24	2,33	
EW voeropname/dier/dag	2,50	2,51	2,51	2,54	
Voerconversie	2,56	2,49	2,53	2,68	
EW-conversie	2,81	2,76	2,83	2,92	
Gecorrigeerde groei/dier/dag	891	912	887	871	
Gecorrigeerde EW-conversie	2,75	2,70	2,76	2,85	
Kg geslacht gewicht	98,9	98,3	99,3	99,8	
Levend gewicht	124,5	123,7	124,9	125,4	
Opleggewicht	26,2	26,2	26,3	26,7	
Vlees %	59,6	59,8	59,7	59,3	
Spekdikte	13,49	13,14	13,08	14,01	
Spierdikte	69,21	68,82	69,35	69,97	
% uitval	2,3	2,0	2,1	2,6	
Kg startvoer/opgelegde big	45	45	39	44	
Kg overgangsvoyer/opgelegde big	52	54	37	46	
Biggenprijs/big	53,32	53,88	54,07	52,94	
Opbrengst/kg GG	1,730	1,747	1,707	1,718	
Prijs startvoer/100 kg	44,63	44,39	47,31	42,44	
Prijs overgangsvoyer/100 kg	40,34	39,81	38,85	38,99	
Prijs vleesvarkensvoer/100 kg	37,08	37,24	37,26	36,38	
Pakketprijs krachtvoer/100 kg	40,20	40,13	39,23	37,88	
Prijs bijprodukten/100 EW	24,59	24,32	23,02	26,40	
Pakketprijs totaal voer/100 EW	35,14	35,09	34,25	34,42	
Netto voerkosten/kg groei	0,987	0,966	0,965	1,004	
Voerkosten/afgelev.vleesvarken	97	94	95	99	
Voerwinst/afgelev. vleesvarken	19	22	18	18	
Opbrengst vleesvarkens /gavlv	560	581	551	551	
Kosten biggen /gavlv	178	186	184	172	
Aanwas	-2	-2	1	-3	
Voerkosten /gavlv	319	320	310	319	
Omzet+aanwas-voerkosten /gavlv	61	73	59	57	