





¿Qué indica una baja condición corporal en las cerdas?

- Las necesidades nutricionales de las cerdas lactantes son elevadas cuando el tamaño de la camada es grande debido al aumento de demanda de producción de leche.
- Las cerdas muy productivas pueden tener dificultades para ingerir suficiente alimento para satisfacer la producción de leche demandada y sus necesidades. 
- La ingesta de muy pocos nutrientes puede conducir a un intenso catabolismo que conlleve a una baja condición corporal

Requisitos legales

En el anexo a la Directiva 98/58/CE se indica lo siguiente: "No se deberán utilizar procedimientos de cría naturales o artificiales que ocasionen o puedan ocasionar sufrimientos o heridas a cualquiera de los animales afectados. Esta disposición no excluirá el uso de determinados procedimientos que puedan causar sufrimiento o heridas de poca importancia o momentáneos o que puedan requerir intervención sin probabilidad de causar un daño duradero, siempre que estén permitidos por las disposiciones nacionales". {punto 20}

"No se mantendrá a ningún animal en una explotación ganadera salvo que existan fundamentos para esperar, sobre la base de su genotipo o fenotipo, que puede mantenerse en la explotación sin consecuencias perjudiciales para su salud o bienestar". {Anexo, punto 21}

La Directiva **2008/120/CE** del Consejo establece lo siguiente: "Los lechones no deberán ser destetados antes de tener 28 días de edad a no ser que el hecho de no destetarles sea perjudicial para el bienestar o la salud de la madre o de los lechones. Sin embargo, los lechones podrán ser destetados hasta siete días antes, si son trasladados a instalaciones especializadas que se vaciarán, se limpiarán y desinfectarán meticulosamente antes de introducir un nuevo grupo y que estarán separadas de las instalaciones de las cerdas. para limitar la transmisión de enfermedades a los lechones". {Anexo I, capítulo II, punto C3}: 

Nota: La lista de requisitos no es exhaustiva. Además, puede haber una legislación nacional más estricta.

Método de inspección (recomendado)

- El ganadero registra el estado físico de las cerdas durante sus inspecciones diarias.
- El veterinario oficial comprueba los registros veterinarios y el estado físico de las cerdas.
- El veterinario oficial informa de los resultados al ganadero y, en caso de discrepancias entre los requisitos legales y la situación en la granja, se adoptan medidas correctivas.



Observe a la cerda por detrás y también de pie junto a ella. Evalúe cuán visibles están las costillas, la espina dorsal y la pelvis de la cerda y aplique presión en ellas con la palma de la mano.

Evaluación de las cerdas a nivel de grupo:

Sin riesgo para el bienestar: Buen peso

- Los huesos de la cadera y de la espina dorsal están cubiertos de tejido pero se pueden sentir al aplicar una ligera presión con la palma de la mano;
- La columna vertebral solo es visible en la región del hombro;
- La base de la cola está cubierta de tejido.



Riesgo moderado para el bienestar: Delgada

- Los huesos de la cadera y de la espina dorsal están ligeramente cubiertos de tejido y pueden palparse fácilmente al aplicar una ligera presión con la palma de la mano;
- Los flancos y la base de la cola están ligeramente hundidos;
- Solo los segmentos individuales de la espina dorsal y las costillas son visibles.

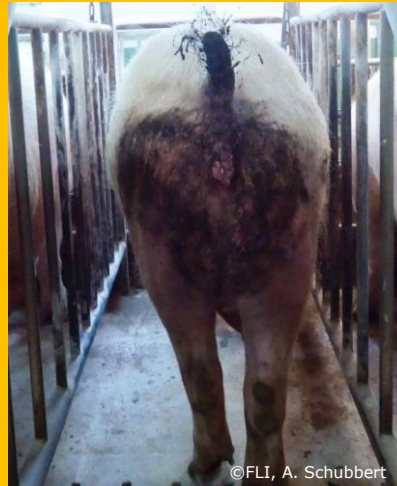

Riesgo severo para el bienestar: Demasiado delgada

- La cerda parece visualmente muy delgada, con los huesos de la cadera y de la espina dorsal claramente visibles;
- Los flancos y la base de la cola están hundidos.
- Los segmentos individuales de la columna vertebral son visibles a lo largo de toda la zona del lomo;
- Las costillas son claramente visibles.



Fuente del método de evaluación: KTBL Leitfaden y protocolo Welfare Quality®



Co-funded by
the European Union



WAGENINGEN
UNIVERSITY & RESEARCH



AARHUS
UNIVERSITY

FRIEDRICH-LOEFFLER-INSTITUT



Bundesforschungsinstitut für Tiergesundheit
Federal Research Institute for Animal Health



EU Reference Centre
for Animal Welfare Pigs

Para cualquier pregunta o sugerencia sobre esta ficha técnica, póngase en contacto con info.pigs@eurcaw.eu