

UIT DE BUITENDIENST

Latrinevlieg in lamp-kappen

Summary

Small flies (*Leptocera* spp.) in an old, recently renovated building developed in the dung coming out into the basement from a leaking sewer system. Detection of the leakage was performed by blocking the sewer-pipe with a ball and filling the pipe with water by opening the water-taps inside the building. Repair of the defective sewer-pipe and removal of organic material in the basement solved the problem.

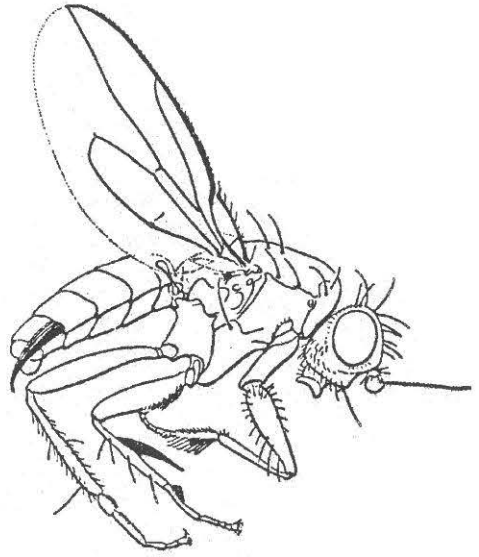

Leptocera sp.

In het pand van een instelling werd hinder onder-
vonden van latrinevliegen (*Leptocera* spp.) in de
lichtbakken van de grootkeuken. Het betrof een
ouder pand dat recentelijk geheel gerenoveerd
was. Het was aangepast aan de eisen van deze
tijd en er was een nieuwe keukenuitrusting geïn-
stalleerd.

In eerste instantie werd telefonisch geadviseerd
om de bron op te sporen en te saneren. Dit
bleek een probleem te zijn. Bij de renovatie was
er namelijk als het ware een nieuw gebouw in
een oud gebouw geplaatst.

Met de gemeentelijke dierplaagbestrijder werd ter
plaatse een onderzoek ingesteld.

De eigenaar van het bedrijf had in de loop der
jaren al vele spuitbussen tegen vliegende insek-

ten leeggespoten en wilde nu een grote bestrijding laten uitvoeren.

De aannemer en de loodgieter die erbij betrokken werden, waren ervan overtuigd dat de riolering geen rol speelde bij de problemen, omdat deze goed doorliep en er geen rioollucht te ruiken was. Door de renovatie waren er achter de nieuwe binnemuren en boven de plafonds holle ruimten ontstaan. De indruk bestond dat de vliegjes via deze "spouwen" vanuit de voormalige kelder-ruimte, aangetrokken door het licht, in de lichtbakken terecht kwamen.

Er werd geadviseerd de riolering bij de aansluiting op het gemeentelijk riool te controleren door deze open te leggen, met een bal af te sluiten en daarna vol te laten lopen met water. Als de riolering intact was zou het water in de bakken en toiletten blijven staan.

Met veel tegenzin - de loodgieter en de aannemer wisten nl. héél zeker dat een en ander in orde was - heeft men het advies opgevolgd en het riool getest.

Toen men binnen de kranen opendraaide was de verbazing van de bouwkundigen groot (m.u.v. de bestrijdingstechnici) toen door gaten en scheuren in de fundering aan alle kanten vuil water naar buiten gulpte en nog honderden vliegjes meesleepte. Het resultaat was, dat besloten werd de gehele inpandige riolering tot aan het gemeentelijk riool te vernieuwen. Bij de uitvoering moest een groot gedeelte van de keukenvloer worden gesloopt. Tevens is geadviseerd het organische materiaal uit de kruipruimte te verwijderen en schoon zand in te brengen en enkele inspectieluikjes aan te brengen om bij voorkomende problemen de kruipruimte zonder grote sloopwerkzaamheden te kunnen controleren.

H. Vos.