

Bijen in Oosten niet scheppen?!

Uit de gewijzigde „vervoersbeschikking bijen” van 1972, gepubliceerd in de Staatscourant van 21 april 1983 blijkt dat het scheppen van bijen in verband met mogelijke Varroatose (Varroa-mijt ziekte) de nodige voorzorgen vereist.

Ingevolge het optreden van de gevaarlijke bijenziekte Varroatose (*Varroa jacobsoni* O.) is het noodzakelijk ten einde verdere verspreiding vanuit het oosten zoveel mogelijk te voorkomen een bufferzone in te stellen van waaruit geen bijenvolken naar de rest van Nederland mogen worden vervoerd.

Deze zone bestaat uit twee aan elkaar grenzende gebieden. Het ene gebied is afgebakend door middel van waterwegen, het andere door de gemeentegrenzen van de gemeenten die liggen aan de Nederlands-Duitse grens. Het vervoer van bijen binnen elk dezer gebieden is toegestaan mits geen provinciegrenzen daarbij worden overschreden. Uiteraard zal het niet meer toegestaan zijn vanuit het buffergebied naar de drachtgebieden bijen te vervoeren.

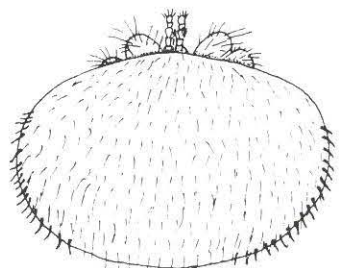

Varroa-mijt (vrl.), bovenaanzicht.

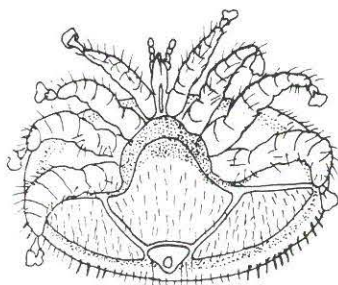

Varroa-mijt (vrl.), onderaanzicht.

Artikel 4 van de beschikking vermeldt om welk gebied het gaat:

1. Het is verboden bijen te vervoeren:
 - a. vanaf het grondgebied van de provincies **Limburg, Gelderland** en **Overijssel**, gelegen ten oosten van de lijn gevormd door de Maas, Maas-Waalkanaal, Waal, Pannerdens kanaal, Nederrijn; IJssel, Twenthe kanaal, zijtak Twenthe kanaal, Overijssels kanaal tot aan de grens tussen de provincies Overijssel en Drenthe;
 - b. vanaf het gebied gelegen in de provincies **Drenthe** en **Groningen**, omvattende het grondgebied van de gemeenten liggende aan de Nederlands-Duitse grens.
2. Het is verboden bijen te vervoeren: binnen de in het eerste lid bedoelde gebieden, indien daarbij een provinciegrens wordt overschreden.

De reeds bestaande vervoersverboden blijven gehandhaafd. In bepaalde gevallen is het vervoer van bijen in het buffergebied derhalve nog aan extra beperkingen gebonden. Om het mogelijk te maken in de zogenaamde oude gebieden nieuwe bijenvolken te plaatsen is opnieuw voorzien in de mogelijkheid de Rijksbijenteeltconsulent ontheffing te laten geven voor het vervoer van bijen naar die gebieden.

Een bijenzwerm

Indien er melding wordt gemaakt van een zwerm bijen, dan is de beste handelwijze om een imker te benaderen. Deze zal nadat de zwerm in een daarvoor bestemde kast of korf is ondergebracht een rooktest op de aanwezigheid van Varroa-mijt kunnen uitvoeren. Na monsterneming van bijen voor het ter controle opsturen aan het Rijksconsulentschap voor de Bijenteelt te Hilvarenbeek wordt de kast afgesloten totdat de uitslag van het onderzoek bekend is. Indien een schadelijke mijtziekte is geconstateerd, zal de desbetreffende zwerm vernietigd moeten worden.

Mocht er van de zijde der imkers worden gesteld, dat de zwerm ter plaatse moet worden vernietigd, dan kan men dit doen voorzien van beschermende kleding met behulp van een lagedruksluit waarin een bestrijdingsmiddel met als werkzame stof bv. propoxur.

Voor nadere informatie kan men zich wenden tot het Consulentschap in Algemene Dienst voor de Bijenteelt, Tilburgseweg 32, 5081 NG Hilvarenbeek, tel. 013-425888.