



# Duurzaamheidsprestaties 2019 in Noord-Holland

## Akkerbouw

Ruud van der Meer en Harold van der Meulen

### Feiten over 2020

- aantal bedrijven met akkerbouwgewassen: 980 (waarvan bijna 500 gespecialiseerde akkerbouwbedrijven)
- areaal akkerbouwgewassen: 29.800 ha
- meest verbouwde gewassen: tarwe en pootaardappelen
- aandeel rustgewassen: 44%
- aandeel in landelijk biologisch areaal akkerbouwgewassen: 4%.

### Prestaties in perspectief

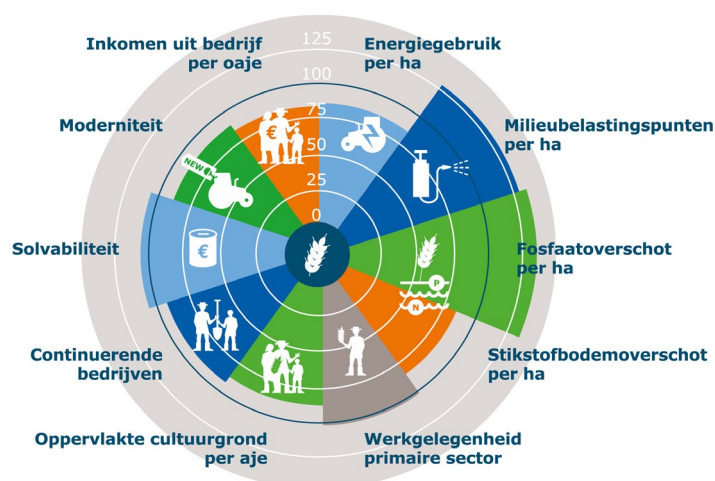

**Figuur 1** Genormaliseerde relatieve duurzaamheidsprestaties a), b) in 2019 (vlakken) ten opzichte van het meerjaarsgemiddelde (2010-2015) (blauwe lijn) van akkerbouwbedrijven in Noord-Holland  
 a) Een score van 125 betekent dat de bedrijven in 2019 25% duurzamer presteerden dan het meerjaarsgemiddelde. Het meerjaarsgemiddelde is hierbij op 100 gesteld. 'Duurzamer' betekent dus in dit geval een lager aantal milieubelastingspunten en een lager fosfaatoverschot per ha; b) Bij de indicator 'continuerende bedrijven' betreft het prestaties uit 2020 door het ontbreken van data voor 2019. Het CBS stelt deze vraag eens per vier jaar in de Gecombineerde Opgave.  
 Bron: Wageningen Economic Research.

---

## Conclusies en toelichting

- Door een lagere inzet van gewasbeschermingsmiddelen en het gebruik van minder milieubelastende middelen was de milieubelasting per ha in 2019 lager dan het meerjaarsgemiddelde (2010-2015).
- De solvabiliteit ontwikkelt zich positief, maar de moderniteit van de productiemiddelen blijft wat achter, doordat de investeringen in gebouwen en machines lager zijn dan de afschrijvingen.
- De arbeidsproductiviteit (uitgedrukt in oppervlakte cultuurgrond per aje) is lager dan het meerjaarsgemiddelde. Dit hoeft niet te betekenen dat de omzet per aje is gedaald.
- In 2019 bedroeg het inkomen per aje op de akkerbouwbedrijven 50.000 euro. Het inkomensniveau van de akkerbouwbedrijven in Noord-Holland ligt in de meeste jaren dicht tegen het landelijke cijfer aan. De periode 2010-2015 kende enkele jaren met uitzonderlijke hoge inkomens. Hierdoor was het resultaat van 2019 minder dan dit meerjaarsgemiddelde.
- Het stikstofbodemoverschot was de afgelopen jaren redelijk stabiel, maar lag op een hoger niveau dan in de referentieperiode 2010-2015. Het fosfaatoverschot per ha kende in 2019 een flinke daling ten opzichte van 2018. De droogte in 2018 leidde tot een hoger fosfaatoverschot per ha. Ook ten opzichte van de referentieperiode was er een daling.
- In Noord-Holland was het aandeel continuerende akkerbouwbedrijven hoger dan gemiddeld in Nederland. In 2020 is dit aandeel binnen de provincie door een toename van het aantal akkerbouwbedrijven zonder opvolger ten opzichte van de referentieperiode gedaald.

Voor meer informatie, ga naar [www.agrimatie.nl/noord-holland](http://www.agrimatie.nl/noord-holland).

---

### Meer informatie

Ir. H.A.B. van der Meulen  
T +31 (0)317 484 436  
E [harold.vandermeulen@wur.nl](mailto:harold.vandermeulen@wur.nl)  
[www.wur.nl/economic-research](http://www.wur.nl/economic-research)

2021-083b