

PR  
56  
NB  
1  
999

**Cijfermatig overzicht  
Krop- en ijsbergsla  
Rapportnr.: PT 2000-37**



2  
-  
7  
-  
9  
98

ISBN = ~~971354~~

**Cijfermatig overzicht**  
**Krop- en ijsbergsla**  
**Rapportnr.: PT 2000-37**



Auteur: Wilco van den Berg/Wim Cadel  
Productschap Tuinbouw  
Afdeling Marktinformatie  
Zoetermeer, 6 juni 2000

E - 1724100 - 2000

Alle rechten voorbehouden. Niets uit deze uitgave mag worden vermenigvuldigd en/of openbaar gemaakt worden door middel van druk, fotokopie, microfilm of op welke wijze dan ook zonder voorafgaande toestemming van de uitgever of auteur (Productschap Tuinbouw, Postbus 280, 2700 AG ZOETERMEER, telefoon 079-3470707, E-mail [smt@tuinbouw.nl](mailto:smt@tuinbouw.nl), Internet site [www.tuinbouw.nl](http://www.tuinbouw.nl)).

## Inhoudsopgave

|  |           |
|--|-----------|
| <b>1. KROPSLA NEDERLAND</b> .....                | <b>3</b>  |
| <b>1.1 Kropsla algemeen</b> .....                | <b>3</b>  |
| <b>1.2 Export Nederlandse kropsla</b> .....      | <b>5</b>  |
| <b>1.3 Binnenlandse markt</b> .....              | <b>7</b>  |
| 1.3.1 Sla totaal.....                            | 7         |
| 1.3.2 Kropsla .....                              | 7         |
| <b>2. IJSBERGSLA NEDERLAND</b> .....             | <b>8</b>  |
| <b>2.1 Algemeen ijsbergsla</b> .....             | <b>8</b>  |
| <b>2.2 Export ijsbergsla uit Nederland</b> ..... | <b>9</b>  |
| <b>2.3 Binnenlandse aankoop ijsbergsla</b> ..... | <b>10</b> |
| <b>3. SLA IN HET BUITENLAND</b> .....            | <b>11</b> |
| <b>3.1 Spanje</b> .....                          | <b>11</b> |
| <b>3.2 Duitsland</b> .....                       | <b>12</b> |
| <b>3.3 België</b> .....                          | <b>14</b> |
| <b>3.4 Frankrijk</b> .....                       | <b>15</b> |
| <b>3.5 Verenigd Koninkrijk</b> .....             | <b>16</b> |

## **SAMENVATTING**

In Nederland is er vorig jaar opnieuw minder kropsla gesneden dan in het voorgaande jaar. Dan zou dat eigenlijk tot een betere prijsvorming moeten leiden, maar hiervan was met uitzondering van de prijs in een paar maanden nauwelijks sprake. Zo bleef de middenprijs nog altijd een paar cent onder de twee kwartjes per krop. De consument is in de afgelopen jaren minder kropsla gaan eten, maar meer ijsbergsla en gemengde slapakketten.

Het jaar 2000 begon met goede slaprijzen Het internationale aanbod van kropsla was in januari en februari klein. Zowel in ons land als in Frankrijk en België werd minder sla gesneden dan in de voorgaande jaren. Daarnaast werd kropsla in de tweede helft van april en in de eerste helft van mei beter betaald dan in het voorgaande jaar. Door het warme weer was het aantrekkelijk om salades te eten.

### **Frankrijk en België minder**

Frankrijk is een belangrijk productieland van kropsla. Vooral de productie van sla in Frankrijk heeft te kampen gehad met slechte weersomstandigheden. Het teeltgebied rond de Middellandse Zee, Rousillon, kende eind vorig jaar overstromingen. Verder zijn in het Zuid-Westen, in het gebied van Bordeaux tot het Rhône dal, teelten verwoest door hevige storm. De Provence bleef gevrijwaard van slecht weer.

Belgische telers hebben in het begin van 2000 ook minder kropsla geoogst dan in het voorgaande jaar. Tot en met de eerste week van mei hebben Belgische telers 70 miljoen kroppen geveild voor een gemiddelde prijs van ruim 80 cent. De aanvoer was in deze periode ruim 10 procent kleiner dan in het vorige jaar. De Belgische slaproducenten zijn blijven geloven in zware kropsla. In een jaarrond teelt doet zware sla het vrij goed.

### **Franse kropsla van belang op Duitse markt**

In maart is de oogst in Rousillon en het Zuid-Westen van Frankrijk weer op gang gekomen en bevond zich weer snel op een "normaal" niveau. In Frankrijk wordt witlof als concurrerend product gezien. Als de prijs van witlof niet hoog is, betekent dat op de Franse markt een grotere concurrentie voor salades. Frankrijk is een belangrijke leverancier van kropsla in Duitsland. Frankrijk is met kropsla een belangrijke concurrent voor de Nederlandse kropsla op vooral de Duitse markt. De invoer uit Frankrijk is op jaarbasis zelfs groter dan die uit Nederland. België is veruit de belangrijkste leverancier van kropsla in Duitsland. In het afgelopen jaar kwam ruim 60 procent van de invoer van kropsla op de Duitse markt uit België.

### **Minder gekocht**

In Nederland daalt de consumptie van kropsla helaas nog steeds. In 1999 kocht 62 procent van de Nederlandse huishoudens weleens of regelmatig kropsla. Totaal kocht een huishouden 1,6 kilo kropsla. In 1995 haalde een huishouden in ons land nog gemiddeld 2,3 kilo in huis. Nederlandse slatellers onder glas waren vorig jaar goed voor een oogst van ongeveer 100 miljoen kroppen. Het voorjaar (mei/juni) verliep qua prijsvorming teleurstellend, terwijl de prijzen in november en december redelijk waren.

### **Spaanse ijsbergsla geringe concurrent Nederland**

Er wordt wel gezegd dat Spanje voor Nederlandse ijsbergsla de grootste concurrent is, maar is dat ook zo? De uitvoer van Spaanse ijsbergsla loopt van oktober tot en mei. In de periode juni-september is de export van Spaanse ijsbergsla beperkt. Spaans product is dus vooral een concurrent voor Nederlandse ijsbergsla in mei en oktober. In deze twee maanden is de export uit Spanje in de afgelopen jaren toegenomen. In Nederland komt de oogst in mei pas goed op gang en loopt door tot en met oktober. In de zomermaanden speelt de lokale productie in Duitsland, Italië en het Verenigd Koninkrijk een veel belangrijkere rol. Deze drie landen zijn voor Nederlandse ijsbergsla de belangrijkste afzetlanden. Vooral in Duitsland is het areaal van ijsbergsla in de afgelopen jaren uitgebreid en is de productie toegenomen tot bijna 100 miljoen kilo in 1999. De huishoudelijke aankoop van ijsbergsla is in Duitsland met 3,1 kilo ongeveer twee keer zo groot als die van kropsla. Halverwege de jaren '90 kochten nog meer Duitse huishoudens kropsla dan ijsbergsla, maar dit is anno 2000 niet meer het geval.

Nederlandse ijsbergsla ging in 1999 van de hand voor 46 cent per bol. Er zijn circa 100 miljoen bollen gesneden.

### **Eerste helft mei saladeweer**

In 1995 bedroeg de uitvoer van Spaanse ijsbergsla ongeveer 270 miljoen kilo, terwijl in 1999 ruim 350 miljoen kilo is geëxporteerd. Het merendeel van de uitvoer gaat naar Duitsland (35%), gevolgd door het Verenigd Koninkrijk (30%) en Nederland (10%). Van alle afzetlanden is de uitvoer naar Duitsland het snelst gegroeid.

Door redelijk koud weer in de eerste weken van 2000 (januari) was het Spaanse aanbod kleiner dan in 1999. Op de Duitse markt werd er dan ook meer voor een bol betaald. Vanaf half maart tot en met eind april bevonden de prijzen zich op een vergelijkbaar niveau als in 1999. Het warme weer in de eerste weken van mei was gunstig voor de consumptie van ijsbergsla. Dit leidde meteen tot een forse (kortstondige) prijsstijging.

# 1. KROPSLA NEDERLAND

## 1.1 Kropsla algemeen

### Algemeen overzicht kropsla Nederland

| Bron:PT | Productie<br>in stuks | Niet<br>verkocht<br>in kg | Invoer<br>(in kg) | Uitvoer 1)<br>(in kg) | Telers-              |                   |
|---------|-----------------------|---------------------------|-------------------|-----------------------|----------------------|-------------------|
|         |                       |                           |                   |                       | omzet<br>x 1000 gld. | prijs<br>ct./stuk |
| 1992    | 287.125               | 1.609                     | 3.500             | 40.688                | 117.721              | 41                |
| 1993    | 280.733               | 5.677                     | 3.500             | 35.500                | 115.101              | 41                |
| 1994    | 256.296               | 2.454                     | 3.000             | 36.155                | 97.392               | 38                |
| 1995    | 223.804               | 3.436                     | 3.500             | 30.347                | 82.807               | 37                |
| 1996    | 183.944               | 3.421                     | 3.000             | 23.647                | 91.972               | 50                |
| 1997    | 165.830               | 1.199                     | 3.000             | 21.967                | 74.624               | 45                |
| 1998    | 143.221               | 790                       | 3.000             | 17.675                | 63.017               | 44                |
| 1999    | 125.000               | 2.615                     | 3.000             | 15.944                | 60.000               | 48                |

1) uitvoer Nederlands product

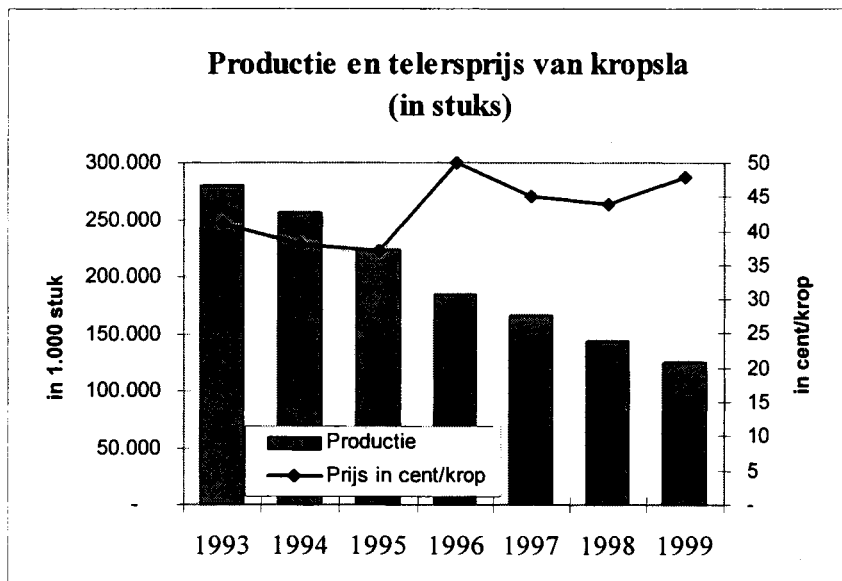

## Veilingverkoop Nederlandse kropsla

| Bron: PT    | 1996           |           | 1997           |           | 1998           |           | 1999          |           | 2000     |
|-------------|----------------|-----------|----------------|-----------|----------------|-----------|---------------|-----------|----------|
|             | x 1000 stuks   | ct/stuks  | x 1000 stuks   | ct/stuks  | x 1000 stuks   | ct/stuks  | x 1000 stuks  | ct/stuks  | ct/stuks |
| Januari     | 12.903         | 79        | 10.483         | 71        | 9.703          | 93        | 10.002        | 56        | 100      |
| Februari    | 12.319         | 101       | 14.118         | 55        | 9.734          | 53        | 8.827         | 62        | 92       |
| Maart *     | 18.953         | 112       | 22.378         | 40        | 17.873         | 37        | 13.632        | 56        | 50       |
| April       | 21.114         | 66        | 17.461         | 24        | 14.206         | 35        | 8.738         | 34        |          |
| Mei *       | 17.783         | 19        | 15.700         | 42        | 14.691         | 41        | 8.881         | 24        |          |
| Juni        | 15.413         | 15        | 10.575         | 32        | 8.322          | 25        | 5.911         | 27        |          |
| Juli        | 12.917         | 14        | 8.927          | 42        | 7.310          | 28        | 5.138         | 34        |          |
| Augustus *  | 14.670         | 20        | 11.921         | 34        | 10.262         | 24        | 5.819         | 39        |          |
| September   | 10.357         | 26        | 8.444          | 30        | 6.426          | 34        | 4.675         | 30        |          |
| Oktober *   | 13.821         | 23        | 9.304          | 36        | 7.364          | 52        | 6.672         | 45        |          |
| November    | 11.156         | 41        | 10.330         | 71        | 6.439          | 60        | 6.683         | 73        |          |
| December    | 10.539         | 68        | 11.190         | 83        | 10.893         | 54        | 7.364         | 73        |          |
| <b>Jaar</b> | <b>171.944</b> | <b>50</b> | <b>150.830</b> | <b>45</b> | <b>123.221</b> | <b>44</b> | <b>92.342</b> | <b>48</b> |          |

\* weken van 5 weken; overige 4 weken

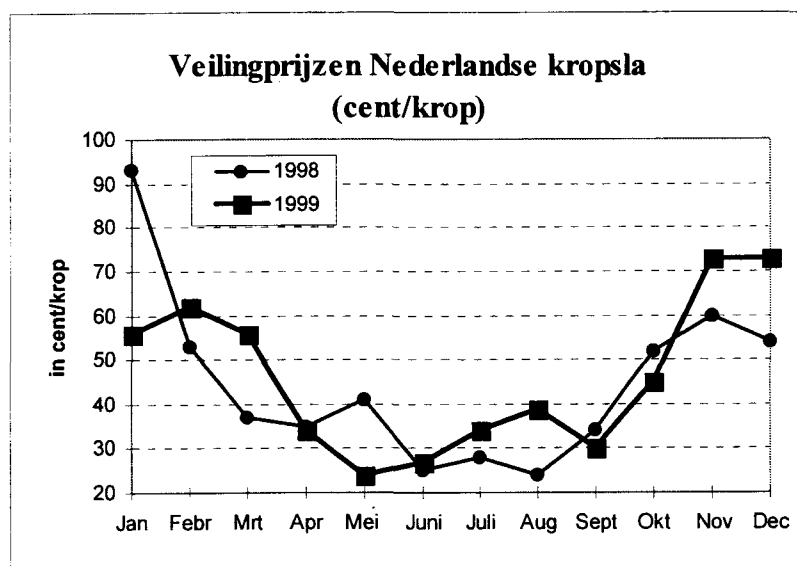



## 1.2 Export Nederlandse kropsla

### Uitvoer van Nederlandse kropsla

x 1000 kg

| Bron:KCB       | jaar          |               |               |               | jan t/m febr. |       |
|----------------|---------------|---------------|---------------|---------------|---------------|-------|
|                | 1996          | 1997          | 1998          | 1999          | 1999          | 2000  |
| Januari        | 2.328         | 1.873         | 1.666         | 1.852         | 1.852         | 1.417 |
| Februari       | 2.397         | 2.262         | 1.554         | 1.689         | 1.689         | 1.287 |
| Maart          | 3.140         | 3.808         | 2.914         | 2.609         |               |       |
| april          | 3.333         | 2.583         | 2.251         | 1.421         |               |       |
| Mei            | 1.845         | 2.074         | 1.749         | 1.160         |               |       |
| Juni           | 1.176         | 1.245         | 798           | 819           |               |       |
| Juli           | 1.024         | 1.114         | 838           | 836           |               |       |
| Augustus       | 1.808         | 1.384         | 1.231         | 957           |               |       |
| September      | 1.542         | 826           | 886           | 744           |               |       |
| Oktober        | 2.041         | 1.228         | 888           | 1.150         |               |       |
| November       | 1.459         | 1.692         | 969           | 1.247         |               |       |
| December       | 1.554         | 1.879         | 1.931         | 1.461         |               |       |
| jan. t/m febr. | 4.725         | 4.135         | 3.220         | 3.541         | 3.541         | 2.704 |
| <b>Totaal</b>  | <b>23.647</b> | <b>21.967</b> | <b>17.675</b> | <b>15.944</b> |               |       |
| waarvan naar:  |               |               |               |               |               |       |
| Duitsland      | 15.683        | 14.142        | 9.894         | 9.288         | 1.799         | 1.317 |
| Polen          | 1.271         | 2.619         | 2.669         | 2.435         | 986           | 634   |
| Zweden         | 625           | 671           | 631           | 655           | 199           | 180   |
| Ver.Koninkrijk | 1.260         | 1.412         | 1.036         | 592           | 149           | 188   |
| Tsjechië       | 349           | 399           | 393           | 381           | 43            | 40    |
| Italië         | 1.207         | 234           | 605           | 341           | -             | 1     |
| Denemarken     | 426           | 334           | 345           | 308           | 115           | 129   |
| G.O.S          | 161           | 251           | 323           | 218           | 36            | 46    |
| Letland        | 64            | 107           | 139           | 197           | 25            | 20    |
| Zwitserland    | 68            | 119           | 2             | 193           | 1             | 2     |
| Frankrijk      | 392           | 164           | 93            | 163           | 6             | -     |
| Griekenland    | 8             | 101           | 262           | 160           | 23            | 23    |
| Finland        | 239           | 301           | 155           | 153           | 45            | 52    |
| België/Luxemb  | 331           | 97            | 185           | 142           | 17            | 13    |
| Ierland        | 84            | 11            | 27            | 101           | 6             | 3     |
| Slowakije      | 76            | 110           | 76            | 76            | 10            | 6     |
| Litouwen       | 22            | 52            | 63            | 74            | 8             | 7     |
| Oostenrijk     | 887           | 381           | 128           | 69            | 19            | 7     |
| V.S.v.Amerika  | 6             | 12            | 126           | 52            | 1             | 1     |
| Noorwegen      | 95            | 53            | 43            | 38            | 10            | 3     |
| Maleisië       | 81            | 102           | 91            | 36            | 6             | 4     |
| Spanje         | 89            | 56            | 24            | 26            | 2             | 2     |
| Hong Kong      | 65            | 47            | 56            | 20            | 3             | 1     |
| Canada         | 6             | 4             | 78            | 9             | -             | -     |
| Kroatië        | 8             | 14            | 30            | 4             | 1             | -     |
| overige landen | 144           | 174           | 201           | 213           | 31            | 25    |

### Uitvoer van Nederlandse kropsla (x 1.000 kg)

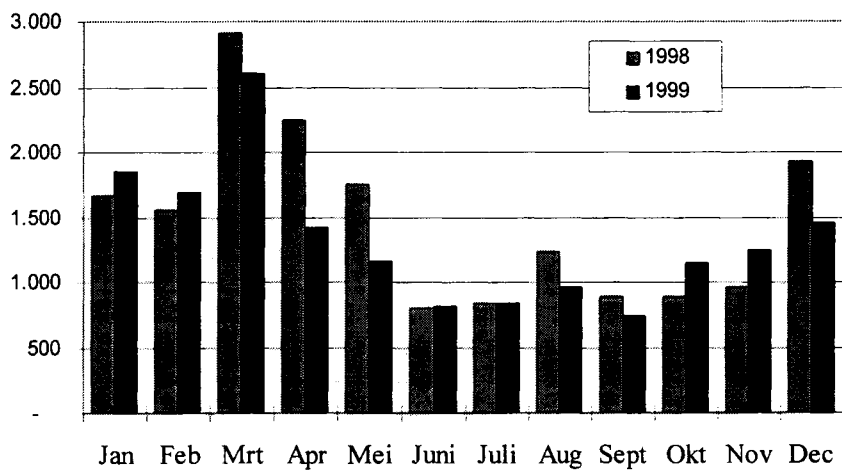

### Export Nederlandse kropsla in 1999

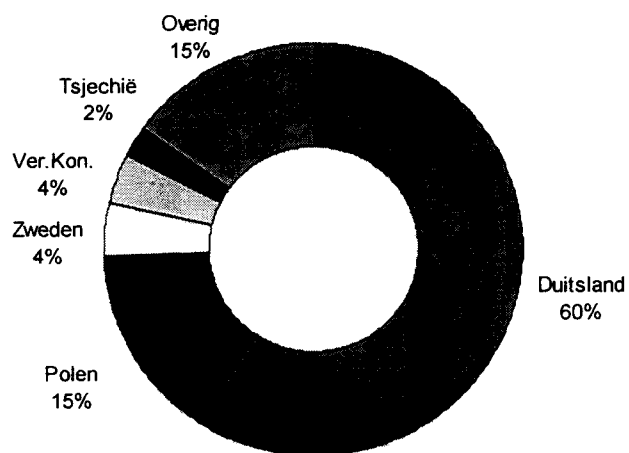

## 1.3 Binnenlandse markt

### 1.3.1 Sla totaal

**Totale huishoudelijke aankoop van slasoorten in guldens (gld) per 100 huishoudens (hh) en kilo's per 100 huishoudens (hh)**

| Bron : GFK/PT       |      | Gld 100 HH | Kg 100 HH | Prijs [Hfl/Kg] |
|---------------------|------|------------|-----------|----------------|
| <b>SLA TOTAAL</b>   | 1996 | 1.380      | 384       | 3,60           |
|                     | 1999 | 1.607      | 370       | 4,34           |
| IJSBERGSLA          | 1996 | 602        | 180       | 3,35           |
|                     | 1999 | 809        | 193       | 4,20           |
| KROPSLA             | 1996 | 655        | 188       | 3,49           |
|                     | 1999 | 642        | 159       | 4,03           |
| KRULSLA             | 1996 | 13         | 2         | 7,21           |
|                     | 1999 | 10         | 1         | 7,29           |
| RODE SLA            | 1996 | 13         | 2         | 7,17           |
|                     | 1999 | 10         | 1         | 7,62           |
| VELDSL A            | 1996 | 36         | 2         | 17,42          |
|                     | 1999 | 51         | 3         | 18,59          |
| OVERIGE SLA         | 1996 | 61         | 10        | 5,80           |
|                     | 1999 | 86         | 13        | 6,64           |
| <b>GEMENGDE SLA</b> | 1996 | 718        | 65        | 11,11          |
|                     | 1999 | 947        | 83        | 11,42          |

### 1.3.2 Kropsla

**Huishoudelijke aankopen van kropsla (kilo's per 100 huishoudens; prijs in cent per kilo)**

| Bron :        | 1994             |             | 1995             |             | 1996             |             | 1999             |             |
|---------------|------------------|-------------|------------------|-------------|------------------|-------------|------------------|-------------|
|               | Aankoop<br>in kg | Prijs/kg    | Aankoop<br>in kg | Prijs/kg    | Aankoop<br>in kg | Prijs/kg    | Aankoop<br>in kg | Prijs/kg    |
| GfK           |                  |             |                  |             |                  |             |                  |             |
| 1e kw         | 42,9             | 4,28        | 39,2             | 4,58        | 22,8             | 6,66        | 32,8             | 5,10        |
| 2e kw         | 94,2             | 2,79        | 81,6             | 3,02        | 73,9             | 3,28        | 54,5             | 3,38        |
| 3e kw         | 67,1             | 3,30        | 75,9             | 2,50        | 58,1             | 2,37        | 46,2             | 3,34        |
| 4e kw         | 39,6             | 3,84        | 33,5             | 3,96        | 32,9             | 3,75        | 26,6             | 5,3         |
| <b>Totaal</b> | <b>243,8</b>     | <b>3,36</b> | <b>230,1</b>     | <b>3,25</b> | <b>187,7</b>     | <b>3,49</b> | <b>159,2</b>     | <b>4,03</b> |

## 2. IJSBERGSLA NEDERLAND

### 2.1 Algemeen ijsbergsla

#### Algemeen overzicht ijsbergsla Nederland

| Bron:PT | Totaal Productie<br>(in stuks) | Invoer<br>(in kg) | Uitvoer Ned.<br>product 1)<br>(in kg) | Telers-              |                   |
|---------|--------------------------------|-------------------|---------------------------------------|----------------------|-------------------|
|         |                                |                   |                                       | omzet<br>x 1000 gld. | prijs<br>ct./stuk |
| 1992    | 86.102                         | 24.000            | 25.629                                | 64.577               | 75                |
| 1993    | 94.150                         | 22.500            | 24.130                                | 34.836               | 37                |
| 1994    | 87.100                         | 34.000            | 29.775                                | 64.454               | 74                |
| 1995    | 104.600                        | 32.000            | 35.632                                | 52.300               | 50                |
| 1996    | 108.200                        | 32.500            | 31.605                                | 43.300               | 40                |
| 1997    | 103.500                        | 34.000            | 33.028                                | 69.300               | 67                |
| 1998    | 85.800                         | 38.000            | 24.715                                | 44.600               | 52                |
| 1999    | 100.000                        | 40.000            | 29.408                                | 46.000               | 46                |

1) uitvoer KCB

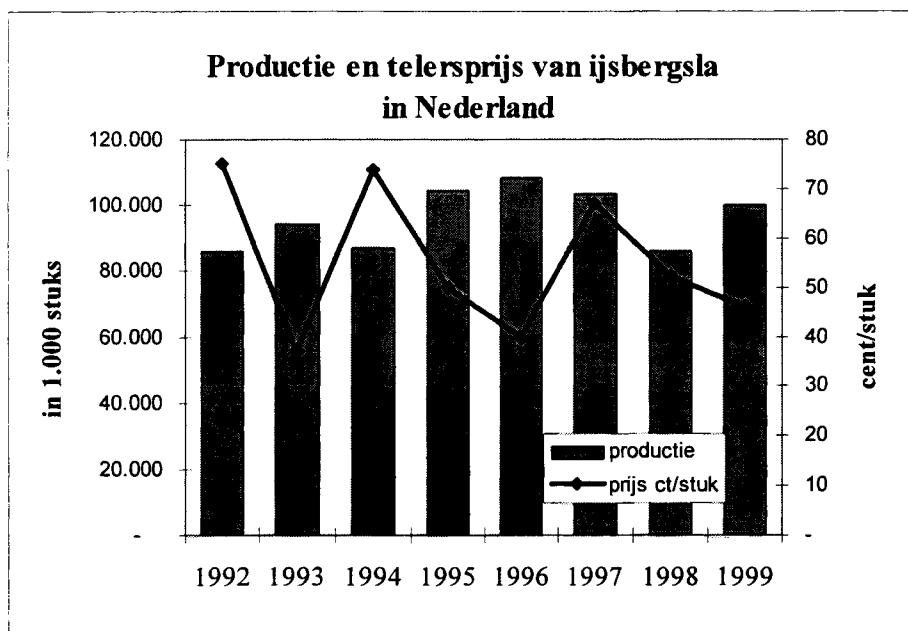

## Veilingaanvoer van ijsbergsla naar maand

| Bron: PT    | 1996          |           | 1997          |           | 1998          |           | 1999          |           |
|-------------|---------------|-----------|---------------|-----------|---------------|-----------|---------------|-----------|
|             | x 1000 stuks  | ct/stuks  | x 1000 stuks  | ct/stuks  | x 1000 stuks  | ct/stuks  | x 1000 stuks  | ct/stuks  |
| Januari     | 1             | 52        | 0             | 159       | 0             | 60        |               |           |
| Februari    | 5             | 102       | 0             | 107       | 1             | 93        |               |           |
| Maart *     | 20            | 174       | 14            | 98        | 22            | 51        |               |           |
| April       | 310           | 67        | 119           | 70        | 38            | 40        | 48            | 44        |
| Mei *       | 2.954         | 47        | 3.841         | 76        | 3.766         | 69        | 5.328         | 46        |
| Juni        | 7.968         | 40        | 8.239         | 83        | 6.151         | 50        | 5.845         | 47        |
| Juli        | 6.666         | 28        | 7.668         | 55        | 6.121         | 43        | 6.073         | 34        |
| Augustus *  | 8.091         | 35        | 10.899        | 66        | 9.730         | 53        | 7.641         | 51        |
| September   | 5.454         | 42        | 5.576         | 51        | 6.032         | 48        | 6.204         | 44        |
| Oktober *   | 5.611         | 51        | 5.021         | 70        | 3.658         | 54        | 2.557         | 61        |
| November    | 1.100         | 70        | 91            | 193       | 233           | 37        | 28            | 113       |
| December    | 0             | 142       |               |           |               |           |               |           |
| <b>Jaar</b> | <b>38.180</b> | <b>40</b> | <b>41.468</b> | <b>67</b> | <b>35.753</b> | <b>52</b> | <b>33.724</b> | <b>46</b> |

\* maanden met 5 weken; overige maanden 4 weken

## 2.2 Export ijsbergsla uit Nederland

### Uitvoer van in Nederland geteelde ijsbergsla (x 1.000 kilo)

| Bron:KCB       | jaar          |               |               |               |
|----------------|---------------|---------------|---------------|---------------|
|                | 1996          | 1997          | 1998          | 1999          |
| Januari        | 12            | 11            | 5             | 8             |
| Februari       | 16            | 42            | 3             | 16            |
| Maart          | 11            | 58            | 10            | 8             |
| april          | 91            | 52            | 18            | 49            |
| Mei            | 1.071         | 1.683         | 1.583         | 3.231         |
| Juni           | 5.327         | 5.454         | 3.484         | 4.809         |
| Juli           | 5.755         | 7.896         | 4.916         | 5.812         |
| Augustus       | 8.182         | 8.648         | 8.043         | 8.326         |
| September      | 5.594         | 5.388         | 4.525         | 5.409         |
| Oktober        | 5.007         | 3.719         | 2.075         | 1.666         |
| November       | 507           | 66            | 38            | 59            |
| December       | 35            | 13            | 13            | 15            |
| <b>Totaal</b>  | <b>31.605</b> | <b>33.028</b> | <b>24.715</b> | <b>29.408</b> |
| waarvan naar:  |               |               |               |               |
| Duitsland      | 19.917        | 18.399        | 13.504        | 13.129        |
| Italië         | 1.109         | 2.081         | 3.659         | 5.288         |
| Ver.Koninkrijk | 1.023         | 1.715         | 951           | 2.454         |
| Spanje         | 2.035         | 2.450         | 1.164         | 2.048         |
| België/Luxemb. | 813           | 1.219         | 844           | 1.675         |
| Zweden         | 1.124         | 1.184         | 787           | 876           |
| Denemarken     | 1.799         | 2.550         | 894           | 668           |
| Oostenrijk     | 1.193         | 484           | 757           | 560           |
| Frankrijk      | 198           | 365           | 128           | 403           |
| Zwitserland    | 182           | 83            | 15            | 297           |
| Finland        | 1.013         | 1.042         | 616           | 265           |
| Ierland        | 146           | 174           | 245           | 251           |
| Griekenland    | 85            | 99            | 135           | 174           |
| Tsjechië       | 27            | 23            | 66            | 139           |
| Noorwegen      | 130           | 282           | 95            | 125           |
| Cyprus         | -             | 7             | 21            | 90            |
| IJsland        | 100           | 98            | 62            | 85            |
| G.O.S          | 158           | 175           | 156           | 74            |
| Hongarije      | 10            | 18            | -             | 40            |
| overige landen | 543           | 580           | 616           | 767           |

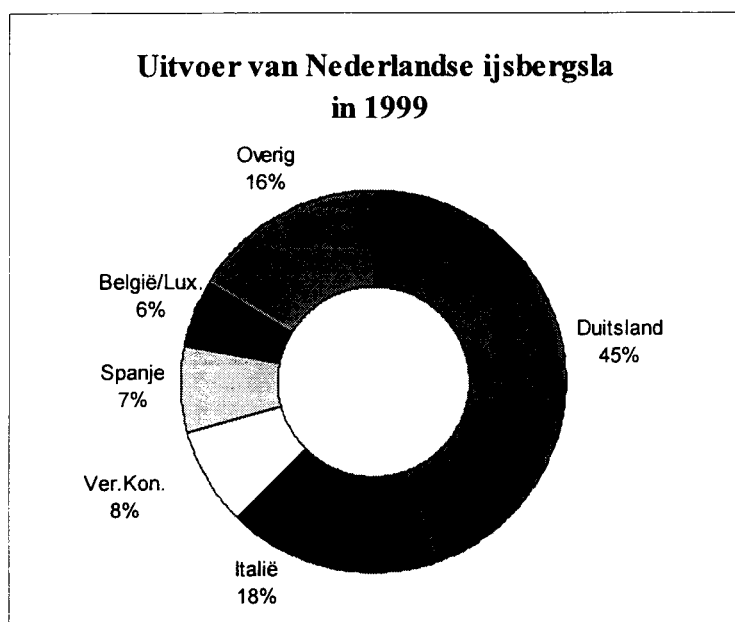

### 2.3 Binnenlandse aankoop ijsbergsla

**Huishoudelijke aankoop van ijsbergsla in kilo's per 100 huishoudens en prijs in cent/kg**

| Bron :<br>GfK | 1994          |             | 1995          |             | 1996          |             | 1999                   |             |
|---------------|---------------|-------------|---------------|-------------|---------------|-------------|------------------------|-------------|
|               | Aankoop<br>in | Prijs/kg    | Aankoop<br>in | Prijs/kg    | Aankoop<br>in | Prijs/kg    | Aankoop<br>in kg/huish | Prijs/kg    |
| 1e kw         | 48,1          | 3,28        | 37,9          | 3,91        | 22,4          | 5,55        | 42,4                   | 4,81        |
| 2e kw         | 55,1          | 3,24        | 54,9          | 3,33        | 49,4          | 3,53        | 64,9                   | 3,64        |
| 3e kw         | 66,2          | 2,92        | 68,2          | 2,78        | 72,3          | 2,41        | 54,3                   | 3,79        |
| 4e kw         | 36,0          | 3,61        | 32,0          | 3,92        | 35,7          | 3,62        | 31,0                   | 5,25        |
| <b>Totaal</b> | <b>205,4</b>  | <b>3,21</b> | <b>193,0</b>  | <b>3,35</b> | <b>179,8</b>  | <b>3,35</b> | <b>192,6</b>           | <b>4,20</b> |

### 3. SLA IN HET BUITENLAND

#### 3.1 Spanje

##### Uitvoer van sla (hoofdzakelijk ijsbergsla) uit Spanje

| Bron:Eurostat: | jaar           |                |                |                | jan t/m aug. |         |
|----------------|----------------|----------------|----------------|----------------|--------------|---------|
|                | 1995           | 1996           | 1997           | 1998           | 1998         | 1999    |
| Januari        | 29.775         | 35.753         | 44.188         | 46.454         | 46.454       | 44.655  |
| Februari       | 38.758         | 35.039         | 42.215         | 46.851         | 46.851       | 43.143  |
| Maart          | 45.055         | 34.393         | 55.307         | 49.027         | 49.027       | 58.531  |
| April          | 44.623         | 43.986         | 54.902         | 57.289         | 57.289       | 65.841  |
| Mei            | 20.636         | 34.709         | 21.238         | 30.312         | 30.312       | 30.074  |
| Juni           | 270            | 2.687          | 896            | 2.932          | 2.932        | 1.137   |
| Juli           | 176            | 709            | 317            | 1.000          | 1.000        | 209     |
| Augustus       | 536            | 450            | 257            | 369            | 369          | 900     |
| September      | 766            | 1.091          | 3.124          | 1.168          |              |         |
| Oktober        | 12.910         | 10.746         | 16.684         | 20.831         |              |         |
| November       | 35.546         | 37.112         | 34.934         | 47.282         |              |         |
| December       | 39.966         | 42.091         | 44.908         | 44.871         |              |         |
| jan t/m aug.   | 179.829        | 187.726        | 219.320        | 234.234        | 234.234      | 244.490 |
| <b>Totaal</b>  | <b>269.017</b> | <b>278.766</b> | <b>318.970</b> | <b>348.386</b> |              |         |
| waarvan naar   |                |                |                |                |              |         |
| Duitsland      | 88.177         | 92.906         | 107.774        | 122.823        | 84.219       | 90.592  |
| Ver.Kon.       | 91.818         | 88.892         | 98.225         | 107.583        | 70.472       | 74.439  |
| Nederland      | 31.800         | 32.604         | 33.914         | 38.335         | 24.210       | 27.066  |
| Zweden         | 13.529         | 15.051         | 16.855         | 17.694         | 12.074       | 12.314  |
| Oostenrijk     | 10.205         | 8.011          | 9.746          | 11.436         | 7.692        | 8.051   |
| Denemarken     | 5.723          | 7.205          | 7.968          | 8.474          | 5.546        | 6.939   |
| Italie         | 3.601          | 3.457          | 7.176          | 7.526          | 4.943        | 5.541   |
| Finland        | 4.376          | 4.784          | 6.396          | 7.210          | 4.726        | 5.045   |
| Zwitserland    | 5.318          | 5.919          | 7.020          | 6.374          | 4.557        | 4.919   |
| Frankrijk      | 9.174          | 11.632         | 13.386         | 5.581          | 4.608        | 2.968   |
| Belgie/Lux     | 1.670          | 1.862          | 2.841          | 4.619          | 3.544        | -       |
| Noorwegen      | 1.473          | 2.241          | 2.723          | 4.029          | 2.863        | 2.927   |
| Ierland        | 1.268          | 2.367          | 2.864          | 3.696          | 2.330        | 2.218   |
| Polen          | 194            | 270            | 444            | 616            | 420          | 466     |
| Portugal       | 308            | 926            | 780            | 579            | 471          | 162     |
| Griekenland    | -              | -              | 3              | 557            | 542          | 10      |
| Hongarije      | 162            | 226            | 325            | 384            | 261          | 249     |
| overige landen | 221            | 413            | 530            | 870            | 756          | 584     |

x 1.000 kg

### 3.2 Duitsland

#### Areaal en productie van kropsla en ijsbergsla in de vollegrond in Duitsland

| Bron : | Areaal in |         | Productie in ton |         |            |
|--------|-----------|---------|------------------|---------|------------|
|        | ZMP       | Kropsla | Ijsbergsla       | Kropsla | Ijsbergsla |
| 1994   |           | 3.565   | 1.687            | 78.300  | 40.000     |
| 1995   |           | 3.832   | 1.825            | 86.100  | 48.900     |
| 1996   |           | 3.853   | 1.886            | 88.600  | 46.500     |
| 1997   |           | 3.582   | 2.262            | 82.700  | 53.200     |
| 1998   |           | 3.591   | 2.884            | 85.400  | 66.500     |
| 1999   |           | 3.704   | 3.924            | 92.200  | 98.100     |

#### Invoer van krop- en ijsbergsla in Duitsland

| Bron :            | in ton  |         |         |         |         |
|-------------------|---------|---------|---------|---------|---------|
|                   | 1995    | 1996    | 1997    | 1998    | 1999R   |
| <b>Kropsla</b>    | 92.000  | 78.000  | 75.000  | 68.000  | 65.000  |
| waarvan :         |         |         |         |         |         |
| Nederland         | 21.230  | 15.680  | 14.100  | 9.900   | 9.300   |
| België            | 42.200  | 40.160  | 43.000  | 40.000  | 40.000  |
| Frankrijk         | 20.000  | 14.000  | 12.000  | 12.000  | 11.000  |
| <b>Ijsbergsla</b> | 120.000 | 127.000 | 132.000 | 145.000 | 148.000 |
| waarvan :         |         |         |         |         |         |
| Spanje            | 92.000  | 100.000 | 105.000 | 122.800 | 125.000 |
| Nederland         | 21.100  | 19.900  | 20.000  | 13.500  | 13.100  |

#### Huishoudelijke aankoop van kropsla in Duitsland

| Bron :  | % kopende   | Kilo's | Gem. prijs |
|---------|-------------|--------|------------|
| GFK/ZMP | huishoudens |        | DM/kg      |
| 1993    | 64%         | 2,00   | 3,76       |
| 1994    | 64%         | 1,98   | 3,84       |
| 1995    | 63%         | 1,99   | 3,70       |
| 1996    | 60%         | 1,66   | 3,89       |
| 1997    | 58%         | 1,72   | 3,68       |
| 1998    | 55%         | 1,64   | 3,76       |
| 1999    | 53%         | 1,55   | 3,77       |

#### Huishoudelijke aankoop van ijsbergsla in Duitsland

| Bron : | % kopende   | Kilo's | Gem. prijs |
|--------|-------------|--------|------------|
| GFK/ZM | huishoudens |        | DM/kg      |
| 1993   | 47%         | 1,7    | 3,34       |
| 1994   | 54%         | 2,1    | 2,86       |
| 1995   | 56%         | 2,5    | 2,73       |
| 1996   | 57%         | 2,4    | 2,79       |
| 1997   | 55%         | 2,7    | 2,63       |
| 1998   | 61%         | 3,0    | 2,53       |
| 1999   | 63%         | 3,1    | 2,43       |



**Duitse groothandelsprijen van Spaanse  
ijsbergsla (gem. prijs voor krat van 8-12  
stuks)**

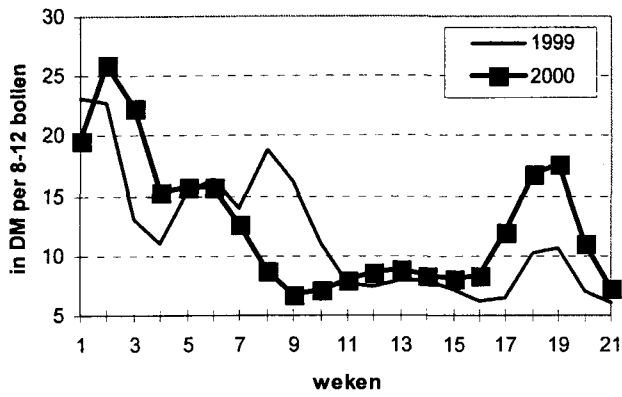

**Duitse groothandelsprijen van Nederlandse  
kropsla 250 gram en op (16 kroppen)**

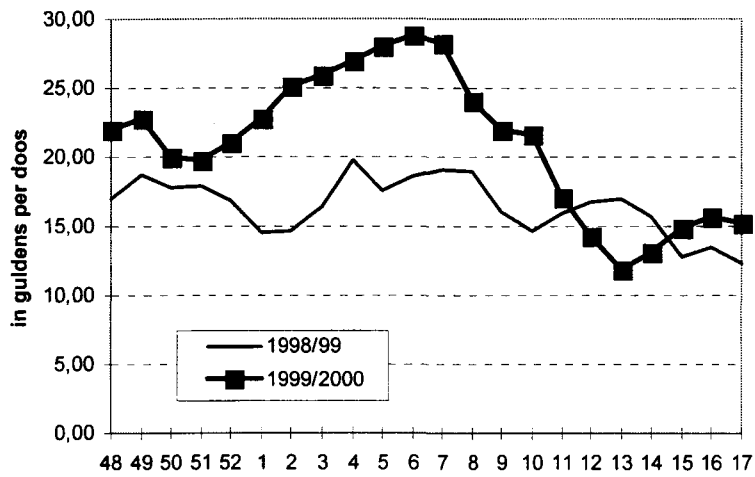

### 3.3 België

#### Veilingaanvoer en -prijs van kropsla onder glas in België

| Bron : VBT  | Aanvoer x 1.000 st |                |                |                | Prijs in cent/krop |           |           |           |
|-------------|--------------------|----------------|----------------|----------------|--------------------|-----------|-----------|-----------|
|             | 1996               | 1997           | 1998           | 1999           | 1996               | 1997      | 1998      | 1998      |
| Januari     | 12.805             | 14.234         | 11.165         | 16.374         | 126                | 108       | 109       | 73        |
| Februari    | 10.934             | 12.895         | 12.284         | 12.719         | 151                | 87        | 63        | 94        |
| Maart       | 19.364             | 19.518         | 18.000         | 21.212         | 128                | 47        | 55        | 73        |
| April       | 31.329             | 30.373         | 29.572         | 25.892         | 97                 | 31        | 43        | 52        |
| Mei         | 17.552             | 14.328         | 16.846         | 15.682         | 26                 | 54        | 62        | 31        |
| Juni        | 10.216             | 9.842          | 10.889         | 11.135         | 22                 | 42        | 31        | 31        |
| Juli        | 7.758              | 8.581          | 9.033          | 8.788          | 25                 | 60        | 48        | 34        |
| Augustus    | 6.360              | 8.912          | 8.434          | 8.041          | 48                 | 43        | 31        | 48        |
| September   | 7.048              | 8.993          | 8.653          | 8.677          | 63                 | 36        | 45        | 60        |
| Oktober     | 9.809              | 10.673         | 8.705          | 11.433         | 35                 | 58        | 97        | 33        |
| November    | 15.465             | 15.718         | 12.322         | 16.076         | 57                 | 103       | 94        | 105       |
| December    | 15.571             | 17.763         | 14.107         | 16.364         | 100                | 116       | 88        | 112       |
| <b>Jaar</b> | <b>164.209</b>     | <b>171.829</b> | <b>160.010</b> | <b>172.392</b> | <b>80</b>          | <b>65</b> | <b>62</b> | <b>68</b> |

#### Uitvoer van kropsla uit België

| Bron:Eurostat: | jaar          |               |               |               | x 1.000 kg<br>jan t/m aug. |               |
|----------------|---------------|---------------|---------------|---------------|----------------------------|---------------|
|                | 1995          | 1996          | 1997          | 1998          | 1998                       | 1999          |
| Januari        | 3.859         | 4.489         | 4.728         | 3.765         | 3.765                      | 6.069         |
| Februari       | 3.440         | 4.167         | 4.271         | 3.749         | 3.749                      | 4.544         |
| Maart          | 7.717         | 7.266         | 6.498         | 6.539         | 6.539                      | 7.907         |
| april          | 10.933        | 12.488        | 11.960        | 10.751        | 10.751                     | 9.478         |
| Mei            | 4.826         | 4.268         | 4.118         | 4.205         | 4.205                      | 4.237         |
| Juni           | 3.116         | 2.437         | 2.462         | 2.516         | 2.516                      | 3.179         |
| Juli           | 2.661         | 2.304         | 2.626         | 2.568         | 2.568                      | 2.823         |
| Augustus       | 2.848         | 2.608         | 2.519         | 2.785         | 2.785                      | 2.652         |
| September      | 3.235         | 2.174         | 2.852         | 2.539         |                            |               |
| Oktober        | 3.948         | 3.142         | 3.218         | 2.410         |                            |               |
| November       | 6.057         | 5.675         | 6.139         | 3.810         |                            |               |
| December       | 5.967         | 5.188         | 6.417         | 4.908         |                            |               |
| jan t/m aug.   | 39.400        | 40.027        | 39.182        | 36.878        | 36.878                     |               |
| <b>Totaal</b>  | <b>58.607</b> | <b>56.206</b> | <b>57.808</b> | <b>50.545</b> | <b>36.878</b>              | <b>40.890</b> |
| waarvan naar   |               |               |               |               |                            |               |
| Duitsland      | 42.206        | 41.295        | 42.637        | 38.956        | 27.995                     | 28.329        |
| Frankrijk      | 13.088        | 11.507        | 12.030        | 7.842         | 6.510                      | 8.416         |
| Nederland      | 1.848         | 2.580         | 2.241         | 2.639         | 1.699                      | 1.818         |
| Tsjechië       | 158           | 200           | 416           | 566           | 377                        | 454           |
| Spanje         | 428           | 304           | 248           | 274           | 113                        | 496           |
| Italië         | 151           | 52            | 10            | 72            | 19                         | 22            |
| Ver.Koninkrijk | 3             | 5             | 9             | 51            | 49                         | 123           |
| Portugal       | 392           | 155           | 2             | 46            | 23                         | 8             |
| Denemarken     | 133           | 11            | 22            | 6             | 5                          | 10            |
| Zwitserland    | 125           | 29            | 152           | 4             | 4                          | 138           |
| overige landen | 75            | 68            | 41            | 89            | 84                         | 1.076 *)      |

\*) waarvan 1.023 naar Luxemburg; vanaf 1/1 2000 valt Luxemburg niet meer onder de statistiekpost van

België

### 3.4 Frankrijk

#### Productie van sla in Frankrijk (x 1.000 stuks)

| Bron : Agreste                  | 1997    | 1998    | 1999    |
|---------------------------------|---------|---------|---------|
| Kropsla (incl. div. slasoorten) | 342.500 | 339.000 | 340.600 |
| Romaine sla                     | 19.200  | 20.200  | 17.400  |

#### Areaal en productie van diverse slasoorten in Frankrijk in 2000 (mei 2000-april 2001)

| Bron : Agreste     | Areaal hectare | Productie in miljoen stuks |
|--------------------|----------------|----------------------------|
| Batavia            | 2.688          | 157                        |
| Kropsla            | 2.282          | 135                        |
| Romaine sla        | 282            | 17                         |
| Sla voor pakketten | 1.207          | 76                         |
| Totaal             | 6.458          | 386                        |

#### Uitvoer van sla uit Frankrijk

| Bron: Eurostat: | jaar          |               |               |               | x 1000 kg<br>jan t/m aug. |        |
|-----------------|---------------|---------------|---------------|---------------|---------------------------|--------|
|                 | 1995          | 1996          | 1997          | 1998          | 1998                      | 1999   |
| Januari         | 5.463         | 4.583         | 3.086         | 4.790         | 4.790                     | 4.445  |
| Februari        | 4.964         | 2.829         | 3.910         | 3.936         | 3.936                     | 3.466  |
| Maart           | 2.733         | 3.413         | 3.972         | 2.825         | 2.825                     | 3.167  |
| april           | 814           | 608           | 553           | 650           | 650                       | 638    |
| Mei             | 2.634         | 1.694         | 2.024         | 1.436         | 1.436                     | 846    |
| Juni            | 811           | 600           | 329           | 360           | 360                       | 413    |
| Juli            | 283           | 116           | 239           | 277           | 277                       | 300    |
| Augustus        | 637           | 171           | 271           | 282           | 282                       | 258    |
| September       | 2.256         | 981           | 1.608         | 1.404         |                           |        |
| Oktober         | 6.766         | 3.833         | 4.241         | 3.202         |                           |        |
| November        | 2.386         | 1.785         | 1.854         | 2.205         |                           |        |
| December        | 4.540         | 4.894         | 4.269         | 3.718         |                           |        |
| jan t/m aug.    | 18.339        | 14.014        | 14.384        | 14.556        | 14.556                    | 13.533 |
| <b>Totaal</b>   | <b>34.287</b> | <b>25.507</b> | <b>26.356</b> | <b>25.085</b> |                           |        |
| waarvan uit     |               |               |               |               |                           |        |
| Duitsland       | 21.485        | 15.372        | 15.115        | 14.238        | 9.034                     | 8.519  |
| Ver. Koninkrijk | 3.375         | 2.168         | 3.590         | 3.697         | 1.776                     | 1.582  |
| Zwitserland     | 2.118         | 2.357         | 2.765         | 2.688         | 1.751                     | 1.766  |
| Italië          | 843           | 823           | 658           | 1.103         | 113                       | 309    |
| Nederland       | 648           | 576           | 562           | 741           | 292                       | 199    |
| België/Luxemb.  | 1.575         | 1.085         | 348           | 530           | 280                       |        |
| Spanje          | 1.065         | 524           | 396           | 504           | 259                       | 330    |
| Denemarken      | 1.866         | 1.150         | 1.178         | 315           | 195                       | 298    |
| Zweden          | 136           | 375           | 618           | 268           | 119                       | 60     |
| Tsjechië        | 11            | 1             | 15            | 248           | 246                       | 63     |
| Ierland         | 250           | 363           | 287           | 192           | 162                       | 34     |
| Oostenrijk      | 474           | 231           | 222           | 177           | 142                       | 214    |
| Portugal        | 72            | 349           | 387           | 163           | 88                        |        |
| Finland         | 225           | 88            | 103           | 72            | 33                        |        |
| Noorwegen       | 102           | 28            | 42            | 46            | 29                        |        |
| overige landen  | 42            | 17            | 70            | 103           | 37                        | 143    |

### 3.5 Verenigd Koninkrijk

#### Areaal en productie van ijsbergsla in het Verenigd Koninkrijk

| Bron :<br>MAFF | Areaal<br>in hectare | Productie<br>in miljoen kg |
|----------------|----------------------|----------------------------|
| 1998           | 4.700                | 122                        |
| 1999           | 4.375                | 121                        |

#### Areaal en productie van sla onder glas in het VK

| Bron :<br>MAFF | Areaal<br>in hectare | Productie<br>in miljoen kg |
|----------------|----------------------|----------------------------|
| 1998           | 580                  | 19                         |
| 1999           | 560                  | 19                         |

#### Areaal en productie van bindsla in het VK

| Bron :<br>MAFF | Areaal<br>in hectare | Productie<br>in miljoen kg |
|----------------|----------------------|----------------------------|
| 1998           | 840                  | 20                         |
| 1999           | 1.110                | 27                         |

#### Invoer van krop- en ijsbergsla in het Verenigd Koninkrijk

| Bron: Eurostat: | jaar           |                |                |                | x 1000 kg         |        |
|-----------------|----------------|----------------|----------------|----------------|-------------------|--------|
|                 | 1995           | 1996           | 1997           | 1998           | jan t/m aug. 1998 | 1999   |
| Januari         | 10.881         | 13.825         | 12.801         | 12.578         | 12.578            | 11.130 |
| Februari        | 12.344         | 10.068         | 12.536         | 14.654         | 14.654            | 13.795 |
| Maart           | 12.997         | 11.936         | 18.152         | 12.859         | 12.859            | 23.218 |
| April           | 14.078         | 19.211         | 16.015         | 13.170         | 13.170            | 12.727 |
| Mei             | 14.384         | 15.301         | 11.909         | 12.768         | 12.768            | 7.339  |
| Juni            | 3.166          | 7.652          | 4.880          | 3.983          | 3.983             | 1.390  |
| Juli            | 769            | 842            | 4.547          | 536            | 536               | 1.084  |
| Augustus        | 1.224          | 529            | 862            | 289            | 289               | 461    |
| September       | 1.581          | 418            | 739            | 117            |                   |        |
| Oktober         | 5.115          | 2.657          | 4.156          | 1.359          |                   |        |
| November        | 9.061          | 6.918          | 11.097         | 12.869         |                   |        |
| December        | 12.671         | 13.039         | 12.827         | 14.010         |                   |        |
| jan t/m aug.    | 69.843         | 79.364         | 81.702         | 70.837         | 70.837            | 71.144 |
| <b>Totaal</b>   | <b>98.271</b>  | <b>102.396</b> | <b>110.521</b> | <b>99.192</b>  |                   |        |
| <b>Totaal*</b>  | <b>106.000</b> | <b>101.000</b> | <b>110.000</b> | <b>118.000</b> | 77.700            | 83.700 |
| waarvan uit     |                |                |                |                |                   |        |
| Spanje*         | 92.000         | 89.000         | 98.000         | 108.000        | 70.500            | 74.400 |
| Frankrijk       | 5.706          | 3.195          | 2.849          | 3.939          | 2.344             | 1.840  |
| Nederland       | 5.141          | 2.986          | 3.267          | 2.160          | 1.674             | 2.137  |
| Italië          | 1.591          | 1.295          | 2.547          | 1.770          | 1.572             | 3.919  |
| Portugal        | 241            | 235            | 787            | 962            | 962               | 513    |
| V.S.v.Amerika   | 825            | 2.148          | 1.318          | 952            | 115               | 481    |
| Ierland         | 544            | 911            | 559            | 368            | 299               | 216    |
| Israël          | 111            | 505            | 365            | 135            | 109               | 19     |
| Duitsland       | 319            | 264            | 346            | 110            | 110               | 107    |
| België/Luxemb.  | 33             | 23             | 13             | 22             | 10                |        |
| Overige landen  | 69             | 507            | 235            | 4              | 5                 | 68     |

\*) Spanje op basis van export naar het Verenigd Koninkrijk

