

L
20

LANDBOUW-ECONOMISCH INSTITUUT
's-GRAVENHAGE

Vertrouwelijk



95



LANDBOUW-ECONOMISCH INSTITUUT

DEN HAAG - CONRADKADE 175 - TELEFOON 61.41.61 - GIRO 41.22.35

Vertrouwelijk

Niet voor publikatie

L20

1956



DE UITKOMSTEN VAN DE VOORCALCULATIE 1962/63 EN EEN OVERZICHT VAN DE RESULTATEN IN DE AFGELOPEN VIJF JAREN VOOR GESELECTEERDE GROEPEN WEIDE- EN GEMENGDE BEDRIJVEN

In de bijlagen I en II is een overzicht gegeven van de voorgerecalculeerde rentabiliteit van de weide- en de gemengde bedrijven voor de voorcalculatie 1962/63.

Ter beoordeling van de resultaten in de voorcalculatie 1962/63 en de nacalculaties 1957/58 t/m 1961/62 is hieronder een aantal kentallen gegeven.

De rentabiliteit van de voorcalculaties wordt hoofdzakelijk bepaald door de in rekening gebrachte opbrengstprijzen. In afwijking tot voorgaande jaren, waarbij voor de afzonderlijke gebieden de geschatte landelijke opbrengstprijs is aangehouden, wordt in de berekeningen volgens bijlage I en II een gedifferentieerde melkprijs in rekening gebracht.

Tabel 1

SAMENVATTING VERHOUDING CIJFERS VAN DE OPBRENGSTPRIJS VAN DE MELK (landelijke prijs = 100)

	1957 /58	1958 /59	1959 /60	1960 /61	1961 /62	Voorcalculatie 1962/63		
						prijs 1)		
						index	bij 3,7% vet	per 2) 100 kg
Kleiweidegebied	99,2	103,8	104,5	103,8	104,4	103,5	27,05	28,30
Veenweidegebied	101,9	103,0	103,0	102,4	101,9	102,5	26,80	27,70
Overgangsgebied	99,4	99,9	100,0	98,7	97,4	98,5	25,55	25,70
Consumptie melkgeb.	100,3	100,8	99,3	97,8	96,5	97,5	25,30	25,30
Friese Wouden	101,6	105,0	105,6	102,7	104,1	103,5	27,05	28,50
Oostelijk zandgeb.	96,9	100,6	98,6	99,2	99,5	99,0	25,70	25,85
Zuidelijk zandgeb.	97,3	97,3	98,9	99,4	98,1	99,0	25,70	25,50

- 1) Op basis van een landelijke opbrengstprijs van f. 26,- per 100 kg bij 3,7% vet
- 2) Bij een hoger of lager vetgehalte is f. 4,- per percentage vet in rekening gebracht.

62/1307

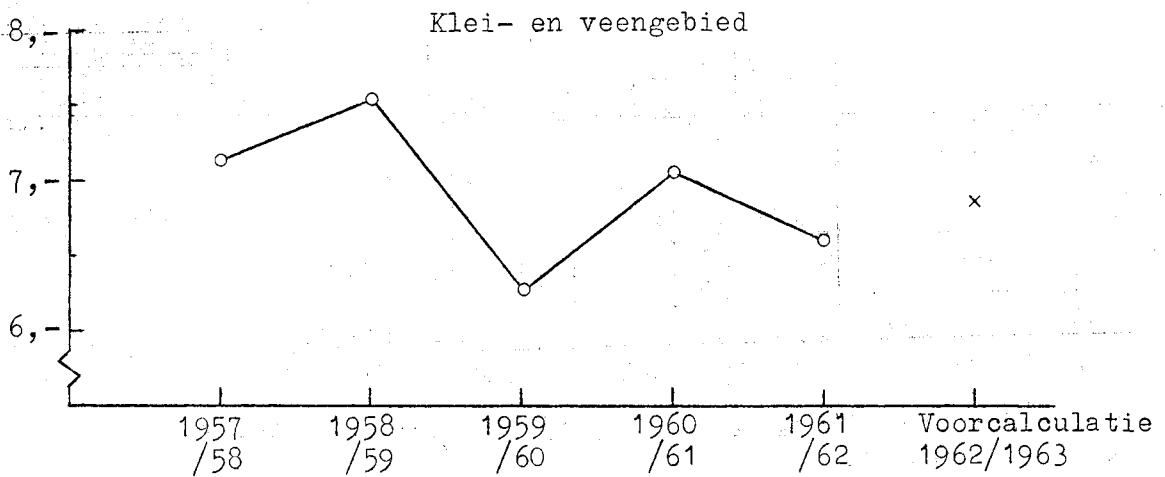
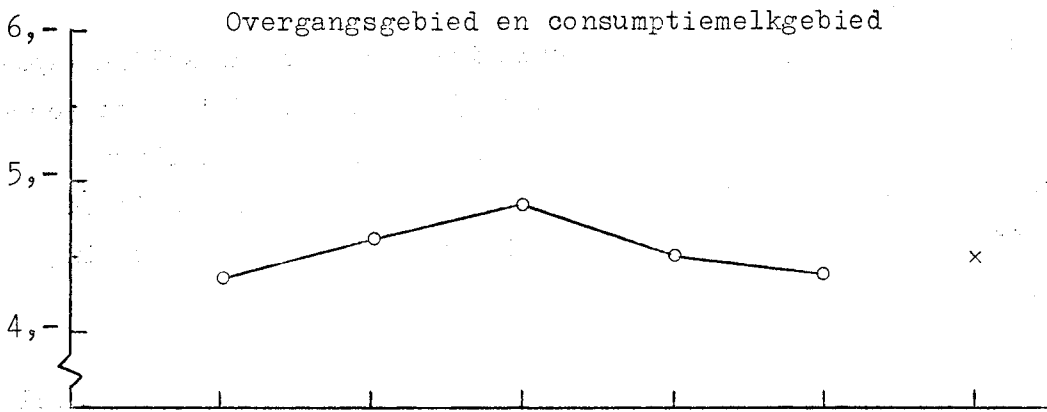
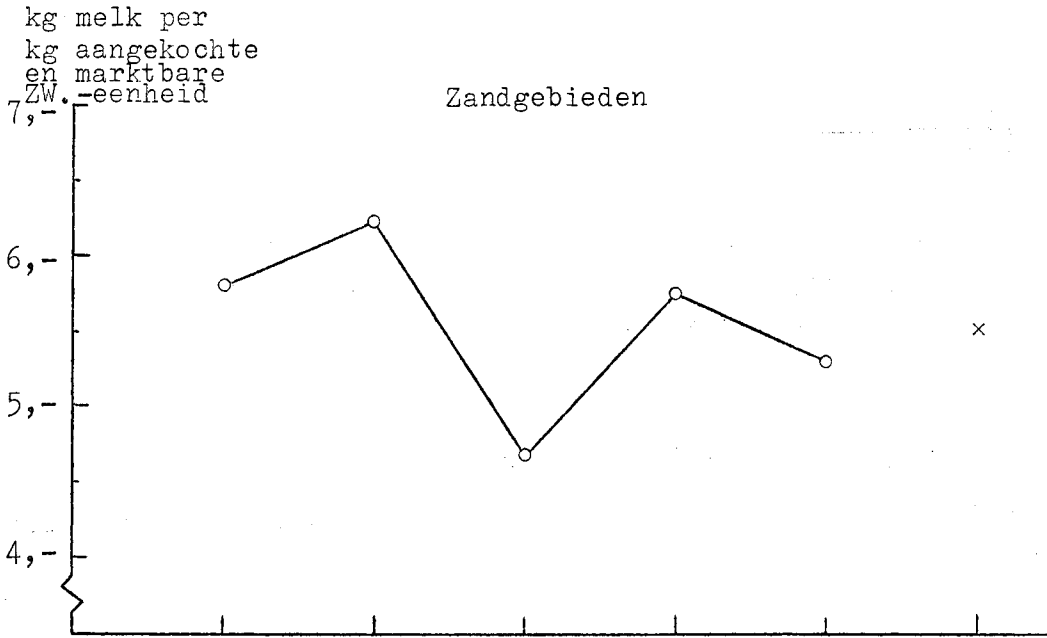

Bijlage III geeft de opbrengsten van de rundveehouderij minus de voederkosten per melkkoe in de afgelopen vijf jaren volgens de boekhoudingen en de voorgerecalculeerde kosten en opbrengsten.

Het verloop van de melkproduktie in kg per koe is als volgt geweest.

Tabel 2

MELKPRODUKTIE IN KG PER KOE

	1957 /58	1958 /59	1959 /60	1960 /61	1961 /62	Voorcalculatie 1962/63
Kleiweidegebied	4465	4385	4610	4500	4485	4525
Veenweidegebied	3980	3965	4300	4175	4190	4225
Overgangsgebied	3970	4060	4380	4190	4160	4250
Cons. melkgebied	3930	4025	4390	4315	4300	4325
Friese Wouden	3985	4030	4205	4120	4075	4150
Oostelijk zandgebied	4045	4145	4140	4060	4040	4100
Zuidelijk zandgebied	4115	4105	4140	4125	3955	4100
Ongewogen gemiddeld	4070	4100	4310	4210	4170	4240

De bepaling van de voederkosten geschiedde mede in relatie tot de melkproduktie. Bijgaande grafieken geven het verloop van de melkproduktie per kg aangekochte en marktbaar zetmeelwaarde in de afgelopen jaren op de onderzochte bedrijven.

De opbrengsten van de varkens- en pluimveehouderij zijn berekend bij genormaliseerde opbrengstprijzen. De lage eierprijzen in 1962 hebben het ingerecalculeerde prijspeil voor de eieren slechts ten dele beïnvloed.

Samengevat is het volgende overzicht te geven van de uitkomsten in de afgelopen jaren en de voorcalculatie.

Tabel 3

NETTO-OPBRENGSTEN PER F. 100,- VOEDERKOSTEN

	1957 /58	1958 /59	1959 /60	1960 /61	1961 /62	Voorcalculatie 1962/63
<u>I. Varkenshouderij</u>						
Overgangsgebied	116	136	106	145	111	127 (130)
Cons. melkgebied	113	127	109	132	108	125 (132)
Oostelijk zandgebied	120	138	119	144	122	130 (132)
Zuidelijk zandgebied	128	146	120	153	127	136 (133)
gemiddeld	119	137	114	145	117	129 (132)
<u>II. Pluimveehouderij</u>						
Oostelijk zandgebied	140	124	110	135	104	118 1)(135)
Zuidelijk zandgebied	147	131	123	143	106	127 1)(135)
gemiddeld	144	128	117	139	105	123 1)(135)

() Noodzakelijke opbrengsten per f. 100,- voeder op basis kostprijsberekeningen.

1) Bij een opbrengstprijs van consumptieëieren van 11 ct.

In de jaren 1959/60 en 1961/62 bleven de resultaten van varkens en kippen beneden het noodzakelijke niveau voor een beloning van de arbeid gelijk aan het C.A.O.-loon. Deze bedrijfsonderdelen konden in deze jaren slechts ten dele hun bijdrage leveren voor de vorming van een arbeidsinkomen (zie tabel 6 gemengde bedrijven).

De invloed op het inkomen van de ondernemer bij een gewijzigd prijspeil in de voorcalculatie 1962/63 is in tabel 4 weergegeven.

Tabel 4

INVLOED VAN GEWIJZIGDE OPBRENGSTPRIJZEN OP DE FINANCIËLE RESULTATEN
VOORCALCULATIE 1962/63

	Rundveehouderij		Varkens	Kippen	Gewassen	
	melk f.l,- per 100 kg	omzet en aanwas 5%	5% of ca. 10 ct. p. kg gesl.gew.	1 ct. per ei	granen f.l,- per 100 kg	aardapp. f.l,- per 100 kg
Kleiweidegeb.	1275,-	510,-	58,-	.	.	.
Veenweidegeb.	1087,-	399,-	32,-	.	.	.
Overgangsgeb.	1083,-	315,-	273,-	.	.	.
Cons. melkgeb.	1241,-	313,-	348,-	.	.	.
Friese Wouden	697,-	315,-	164,-	.	.	.
Oostelijk zandgeb.	466,-	253,-	528,-	373,-	25,-	88,-
Zuidelijk zandgeb.	405,-	213,-	523,-	437,-	50,-	90,-

De in rekening gebrachte opbrengstprijzen voor de begroting van de financiële resultaten van het gehele bedrijf voor de voorcalculatie 1962/63 (bijlagen I en II) zijn als volgt:

- melk: f. 26,- per 100 kg bij 3,7% vet, gedifferentieerd per gebied (zie tabel 1)
- omzet en aanwas rundvee: 5% beneden het prijspeil in het boekjaar 1961/62 (mei/mei)
- varkens: geldopbrengsten volgens boekhoudingen zijn omgerekend op een genormaliseerd prijspeil (zie tabel 3)
- kippen: consumptieëieren 11 ct. per stuk
- rogge: f. 24,- per 100 kg
- haver: f. 26,75 per 100 kg
- graantoeslag: f. 175,- per ha graan
- aardappelen: f. 10,- per 100 kg

Over het verloop van de kostprijzen in de afgelopen jaren zijn de volgende gegevens te vermelden.

Ter oriëntering is in tabel 5 eveneens de landelijke opbrengstprijs van de melk vermeld.

Tabel 5

KOSTPRIJS PER 100 KG MELK
(Nacalculaties volgens de bedrijfsboekhoudingen)

	1957 /58	1958 /59	1959 /60	1960 /61	1961 /62
Kleiweidegebied	25.70	23.85	27.20	25.15	27.45
Veenweidegebied	28.25	27.10	27.40	27.20	28.85
Overgangsgebied	28.05	26.25	25.55	27.20	28.05
Cons. melkgebied	26.85	24.80	25.60	25.50	27.45
Friese Wouden	29.60	29.55	32.55	27.60	30.25
Oostelijk zandgebied	28.90	26.55	30.70	28.30	29.10
Zuidelijk zandgebied	27.50	26.15	29.10	27.10	27.65

Gewogen gemiddelde kostprijs per 100 kg	27.98	26.34	28.72	27.11	28.46
Vetgehalte	3,78%	3,78%	3,77%	3,79%	3,81%

Kostprijs per 37 kg melkvet	27.64	26.11	28.44	26.71	28.03
Opbrengstprijs 1) per 37 kg melkvet	29.10	27.02	28.56	26.23	26.41
Verskil	+1.46	+0.91	+0.12	-0.48	-1.62

1) Volgens opgave van Produktschap voor Zuivel (mei/mei).

Het verloop van het arbeidsinkomen van de ondernemer is in tabel 6 vermeld. Ook is aangegeven het begrote inkomen volgens de voorcalculatie 1962/63 op basis van prijzen volgens de toelichting op blz. 4

Tabel 6

GEMIDDELD ARBEIDSINKOMEN VAN DE BOER IN GLD. PER BEDRIJF
(Nacalculatie volgens de bedrijfsboekhoudingen en voorcalculatie 1962/63)

Weidebedrijven										
Gebieden	Kleiweide- gebied		Veenweide- gebied		Overgangs- gebied		cons.melk- gebied		Friese Wouden	
Cult. grond	ca. 23,0 ha		ca. 21,0 ha		ca. 16,5 ha		ca. 17,0 ha		ca. 14,0 ha	
	I	II	I	II	I	II	I	II	I	II
Boekjaar										
1957/58	13150	12150	10550	9100	8650	7100	8800	7850	7700	6900
1958/59	14050	13150	10650	9400	9300	8400	10850	9900	7600	6450
1959/60	13000	12350	11700	10600	10900	9950	11150	10150	6650	5850
1960/61	14150	13050	10500	9000	8900	7350	9500	8500	9000	8000
1961/62	11750	10400	9200	7400	6700	5150	6300	4950	7100	5650
Voor- calculatie 1962/63	11540	10100	9380	7540	6920	5280	6570	5250	8040	6720

Gemengde bedrijven				
Gebieden	Oostelijk zandgebied		Zuidelijk zandgebied	
Cult. grond	ca. 11,0 ha		ca. 10,5 ha	
	I	II	I	II
Boekjaar				
1957/58	6750	6450	7900	7250
1958/59	7150	6650	8000	7350
1959/60	5500	5100	5900	5200
1960/61	7300	7000	8750	7950
1961/62	4400	3750	5800	4750
Voorcalculatie 1962/63	5610	4590	7380	6250

I = gemiddeld arbeidsinkomen met inbegrip van de beloning voor "overuren" van de boer.

II = gemiddeld arbeidsinkomen zonder de beloning voor "overuren" van de boer.

Met behulp van de gegevens in bijlagen I en II kan het voorgerecalculeerde inkomen van de ondernemer nog als volgt worden gespecificeerd.

SPECIFICATIE INKOMEN VAN DE BOER
Voorcalculatie 1962/63

Weidebedrijven					
	Kleiweide- gebied	Veenweide- gebied	Overgangs- gebied	Consumptie- melkgebied	Friese Wouden
Winst of verlies	920	1330	3420	3490	1390
Beloning bedrijfsleiding	2610	2300	2150	2140	1580
Netto-overschot	3530	970	1270	1350	190
Handenarbeid boer bij 2675 uren	6570	6570	6550	6600	6530
Arbeidsinkomen boer bij 2675 uren	10100	7540	5280	5250	6720
Beloning "overuren"	1440	1840	1640	1320	1320
Arbeidsinkomen v.d. boer	11540	9380	6920	6570	8040

Vervolg specificatie

Gemengde bedrijven	Oostelijk zandgebied	Zuidelijk zandgebied
Winst of verlies	3530	1680
Beloning bedrijfsleiding	1590	1400
Netto-overschot	1940	280
Handenarbeid boer bij 2675 uren	6530	6530
Arbeidsinkomen boer bij 2675 uren	4590	6250
Beloning "overuren"	1020	1130
Arbeidsinkomen v.d. boer	5610	7380

∕ verlies.

Welke wijzigingen zijn er in het prijspeil?
(voorcalculatie 1962/63 t.o.v. 1961/62)

Onderstaande wijzigingen in het aangehouden prijspeil gelden voor de voorcalculatie 1962/63 ten opzichte van de voorcalculatie 1961/62:

1. de arbeidskosten per gewerkt uur voor mannelijke arbeidskrachten zijn gestegen door een verkorting van de arbeidstijd en een stijging van het loonpeil op basis van de C.A.O. 1962/63

basisuurloon 1961/62 f. 1,565

basisuurloon 1962/63 " 1,655

De huurcompensatie per 1 september 1962 is eveneens in rekening gebracht (f. 2,25 per week). De arbeidskosten per gewerkt uur voor vrouwelijke arbeidskrachten ondergingen een extra stijging door de gedeeltelijke gelijkstelling van de beloning voor de vrouwelijke arbeidskrachten met die van de mannelijke arbeidskrachten. Deze extra loonstijging varieert van gebied tot gebied van ca. 1% tot ca. 3% van de totale arbeidskosten. Gezien het grotere aandeel van de boerin in het totale arbeidsverbruik op de gemengde bedrijven is hier de stijging groter dan op de weidebedrijven.

De totale stijging van de arbeidskosten per gewerkt uur varieert van ca. 7% tot ca. 9%.

2. het veevoeder is gewaardeerd tegen een ca. 3% hoger prijspeil dan in de voorgaande voorcalculatie.
3. de prijzen voor de kunstmeststoffen liggen in het bijzonder voor de fosforzuurmeststoffen boven het niveau van de voorgaande voorcalculatie (ca. 8%).
4. het ingecalculerde prijspeil van rundvlees voor de bepaling van de omzet en aanwas in de rundveehouderij is na overleg met de voorzitter van het Produktschap voor Vee en Vlees gesteld op ca. 5% beneden het gemiddelde niveau van het boekjaar 1961/62. Dit betekent ten opzichte van de voorcalculatie 1961/62 een 3½% lager prijspeil per koe.
5. een samenvatting van de prijswijzigingen ten opzichte van de voorcalculatie 1961/62 is in onderstaande tabel voor het gehele bedrijf samengevat

Tabel 7

BRUTOKOSTEN IN GLD. PER F. 100,- OPBRENGSTEN VAN HET GEHELE BEDRIJF

	Prijsverschil in de kostenbestanddelen		
	arbeid gld.	overige gld.	totaal gld.
Kleiweidegebied	+ 2.3	+ 1.2	+ 3.5
Veenweidegebied	+ 2.7	+ 1.3	+ 4.0
Overgangsgebied	+ 2.5	+ 1.8	+ 4.3
Consumptie melkgebied	+ 2.3	+ 1.8	+ 4.1
Friese Wouden	+ 3.4	+ 1.5	+ 4.9
Oostelijk zandgebied	+ 3.2	+ 3.4	+ 6.6
Zuidelijk zandgebied	+ 2.6	+ 2.7	+ 5.3
Gewogen gemiddeld	+ 2.8	+ 2.3	+ 5.1

Welke wijzigingen deden zich voor in de hoeveelheden produktiemiddelen en opbrengsten?

Op de onderzochte bedrijven kon een toeneming worden geconstateerd in:

- a. de aantallen melkkoeien
- b. de mechanisatie
- c. de arbeidsproduktiviteit

Tabel 8

DE VEEBEZETTING PER HA GEWAS IN DE AFGELOPEN JAREN OP DE ONDERZOCHE BEDRIJVEN

	Veebezetting per ha					Voorcalculatie 1962/63
	1957/58	1958/59	1959/60	1960/61	1961/62	
Kleiweidegebied	1.11	1.11	1.17	1.22	1.26	1.29
Veenweidegebied	1.12	1.13	1.17	1.22	1.26	1.29
Overgangsgebied	1.35	1.38	1.46	1.52	1.55	1.58
Consumptie melkgebied	1.56	1.58	1.63	1.65	1.70	1.72
Friese Wouden	1.10	1.08	1.09	1.17	1.22	1.25
Oostelijk zandgebied	1.20	1.17	1.21	1.25	1.30	1.34
Zuidelijk zandgebied	1.21	1.27	1.29	1.41	1.48	1.52
Ongewogen gemiddelde	1.24	1.25	1.29	1.35	1.40	1.43

De toenemende mechanisatie laat zich beschrijven door het verloop in de aantallen bedrijven met bepaalde machines, in de jaren 1957/58 en 1960/61 (vier jaren).

Tabel 9

AANTAL BEDRIJVEN IN PROCENTEN VAN HET TOTAAL

	1957/58	1960/61	1961/62
<u>Melkmachines:</u>			
kleiweidegebied	69%	93%	97%
veenweidegebied	56%	78%	85%
overgangsgebied	36%	82%	82%
consumptie melkgebied	31%	80%	89%
Friese Wouden	23%	65%	82%
Oostelijk zandgebied	14%	43%	59%
Zuidelijk zandgebied	19%	46%	56%

Tabel 10

AANTAL BEDRIJVEN IN PROCENTEN VAN HET TOTAAL

	1958/59	1960/61
<u>Hooitransporteur/blazer:</u>		
kleiweidegebied	38%	50%
veenweidegebied	44%	48%
overgangsgebied	25%	40%
consumptie melkgebied	15%	38%
<u>Hooiventilator:</u>		
kleiweidegebied	2%	14%
veenweidegebied	3%	21%
overgangsgebied	4%	27%
consumptie melkgebied	0%	9%

De afneming van het arbeidsverbruik blijkt uit de vergelijking van de werkelijke uren ten opzichte van de gebruikte arbeidsnormen.

Tabel 11

ARBEIDSUREN IN PROCENTEN VAN NORMATIEVE UREN

	1957/58	1958/59	1959/60	1960/61	1961/62	Voorcalc. 1962/63
Kleiweidegebied	92	87	93	87	87	86
Veenweidegebied	90	88	91	87	85	85
overgangsgebied	96	90	92	94	90	90
Consumptie melkgebied	89	88	91	90	87	87
Friese Wouden	94	96	103	88	88	87
Oostelijk zandgebied	99	97	100	95	94	92
Zuidelijk zandgebied	90	90	86	82	82	81
Ongewogen gemiddeld	93	91	94	89	88	87

Uit het verloop van deze verhoudingscijfers kan niet zonder meer worden geconcludeerd dat men op de bedrijven efficiënter is gaan werken. Behalve een afneming van de hoeveelheid arbeid is namelijk ook een toeneming van werktuigen en werk door derden te constateren. De verschillende kostenbestanddelen zijn in hun samenhang genormaliseerd. Bij de berekening van de verhoudingscijfers is een uitzondering gemaakt voor de aanwezige melkmachines waarvoor namelijk afzonderlijke normen zijn gebruikt.

Uit een berekening die aansluit aan de berekende prijsverschillen blijkt dat in de voorcalculatie 1962/63 ten opzichte van de voorcalculatie 1961/62 ca. 2% minder hoeveelheden produktiemiddelen nodig zijn geweest voor de voortbrenging van in totaal f. 100,- opbrengsten.

De uitkomsten van de verschillende gebieden is in tabel 12 vermeld.

Tabel 12

BRUTOKOSTEN IN GLD. PER F. 100,- OPBRENGSTEN VAN HET GEHELE BEDRIJF

	Hoeveelheidsverschillen in de kostenbestanddelen		
	arbeid	overige	totaal
	gld.	gld.	gld.
Kleiweidegebied	- 1.2	+ 1.5	+ 0.3
Veenweidegebied	- 2.0	- 0.7	- 2.7
Overgangsgebied	- 1.0	+ 1.5	+ 0.5
Consumptiemelkgebied	- 1.8	+ 1.9	+ 0.1
Friese Wouden	- 3.9	+ 0.5	- 3.4
Oostelijk zandgebied	- 4.1	+ 0.5	- 3.6
Zuidelijk zandgebied	- 2.2	+ 1.1	- 1.1
Gewogen gemiddeld	- 2.7	+ 0.8	- 1.9

Prijsverschillen:

arbeid f. + 2.8
 overige " + 2.3 f. + 5.1

Hoeveelheidsverschil:

arbeid f. - 2.7
 overige " + 0.8 f. - 1.9
 Totaal f. + 3.2

Uitgedrukt per f. 100,- opbrengsten van het gehele bedrijf.

's-Gravenhage, 26 september 1962
 Samengesteld op de Afdeling
 Bedrijfseconomisch Onderzoek
 in de Landbouw
 door J. Hoornweg

FINANCIELE RESULTATEN VAN HET GEHELE BEDRIJF OP WEIDEBEDRIJVEN
Voorcalculatie 1962/63

	Klei- weide- gebied	Veen- weide- gebied	Over- gangs- gebied	Cons.- melk- gebied	Friese Wouden
Grootteklasse	10-35 ha	10-35 ha	10-25 ha	10-25 ha	7-20 ha
I. Technische gegevens					
Oppervlakte cultuurgrond	22,50	20,50	16,50	17,-	14,-
Veebezetting per jaar:					
melkkoeien	29,-	26,5	26,1	29,2	17,3
varkens (mestvarkens + zeugen)	2,9	1,7	15,6	19,0	7,5
II. Financiële resultaten					
a. Opbrengsten					
rundveehouderij:					
melk	36076	30105	27825	31400	19860
omzet/aanwas	10193	7975	6303	6256	6297
varkenshouderij	1160	630	5455	6950	3279
schapenhouderij	1584	615	726	748	-
overige opbrengsten	423	369	780	569	890
Totaal opbrengsten	49436	39694	41089	45923	30326
b. Kosten					
Arbeid	16702	15090	14376	14155	11205
Beloning bedrijfsleiding	2612	2298	2150	2136	1575
Veevoeder	11304	9304	15369	19842	8499
Werktuigen	3246	2914	2723	2573	2240
Kunstmeststoffen	2385	1948	1584	1428	2237
Grond + gebouwen	5490	4346	3515	4033	2197
Overige kosten	6781	5124	4796	5248	3758
Totaalkosten	48520	41024	44513	49415	31711
c. Resultaten (afgerond)					
Winst of verlies	920	∕1330	∕3420	∕3490	∕1390
Beloning bedrijfsleiding	2610	2300	2150	2140	1580
Netto-overschot	3530	970	∕1270	∕1350	190
Arbeidskosten van boer+gezins- leden (inclusief overuren)	12550	12830	12790	12040	10200
Arbeidsinkomen van gezin	16080	13800	11520	10690	10390
Arbeidskosten gezinsleden (inclusief overuren)	4540	4420	4600	4120	2350
Arbeidsinkomen van de boer	11540	9380	6920	6570	8040
Beloning voor overuren (boer)	1440	1840	1640	1320	1320
Arbeidsinkomen boer bij 2675 arbeidsuren	10100	7540	5280	5250	6720

∕ = verlies.

FINANCIELE RESULTATEN VAN HET GEHELE BEDRIJF OP
GEMENGDE BEDRIJVEN OP ZANDGROND
Voorcalculatie 1962/63

	Oostelijk zandgebied	Zuidelijk zandgebied
Grootteklasse	7-15 ha	7-15 ha
<u>I. Technische gegevens</u>		
Oppervlakte:		
cultuurgrond	11,50 ha	10,50 ha
grasland + voedergewassen	8,81 ha	6,71 ha
marktbaar gewassen	3,10 ha	4,25 ha
<u>Veebezetting per jaar:</u>		
melkkoeien	11,8 st.	10,2 st.
fokzeugen	3,4 st.	3,2 st.
mestvarkens	24,1 st.	21,9 st.
leghennen	185 st.	210 st.
<hr/>		
<u>II. Financiële resultaten</u>		
	gld.	gld.
<u>a. Opbrengsten</u>		
Melk	12041	10326
Omzet/aanwas rundvee	5057	4266
Varkens	10559	10457
Pluimvee/eieren	4619	5266
Marktbaar gewassen	1537	2245
Toeslagen rogge en haver ¹⁾	452	630
Overige opbrengsten	203	209
Totaal opbrengsten	34468	33399
<hr/>		
<u>b. Kosten</u>		
Arbeid	11671	10110
Beloning bedrijfsleiding	1593	1403
Veevoeder	15097	14242
Werktuigen	1803	1380
Kunstmeststoffen	1785	1879
Grond en gebouwen	1970	1817
Overige kosten	4077	4244
Totaalkosten	37996	35075
<hr/>		
<u>c. Resultaten (afgerond)</u>		
Winst of verlies	∕:3530	∕:1680
Beloning bedrijfsleiding	1590	1400
Netto-overschot (afgerond)	∕:1940	∕: 280
<hr/>		
Arbeidskosten van boer + gezinsleden (inclusief overuren)	11440	9810
Arbeidsinkomen v/h gezin	9500	9530
Arbeidskosten gezinsleden (inclusief overuren)	3890	2150
Arbeidsinkomen van de boer	5610	7380
Beloning voor overuren (boer)	1020	1130
Arbeidsinkomen boer bij 2675 arbeidsuren	4590	6250

1) f.175,- per ha toeslag voor rogge en haver in rekening gebracht.
∕ = verlies.

OPBRENGSTEN RUNDVEEHOUDERIJ MINUS VOEDERKOSTEN PER MELKKOE

	Melk- koeien per ha grasl.en voeder- gewassen	Totale opbrengsten			Totale voederkosten			Op- breng- sten min voer- kosten
		melk	omzet en aanwas 1)	totaal	kracht- voer	overig voer	to- taal	
<u>Kleiweidegebied:</u>								
Boekjaar 1957/58	1,11	1349	392	1741	174	188	362	1379
1958/59	1,11	1266	462	1728	182	139	321	1407
1959/60	1,17	1422	421	1843	272	241	513	1330
1960/61	1,22	1279	483	1762	210	147	357	1405
1961/62	1,26	1287	444	1731	217	179	396	1335
Voorcalc.1962/63	1,29	1281	422	1703	228	168	396	1307
<u>Veenweidegebied:</u>								
Boekjaar 1957/58	1,12	1198	326	1524	180	167	347	1177
1958/59	1,13	1124	373	1497	183	140	323	1174
1959/60	1,17	1292	349	1641	229	165	394	1247
1960/61	1,22	1150	375	1525	201	125	326	1199
1961/62	1,26	1160	356	1516	229	159	388	1128
Voorcalc.1962/63	1,29	1170	338	1508	224	141	365	1143
<u>Overgangsgebied:</u>								
Boekjaar 1957/58	1,35	1141	256	1397	235	176	411	986
1958/59	1,38	1093	302	1395	253	150	403	992
1959/60	1,46	1247	282	1529	266	171	437	1092
1960/61	1,52	1086	297	1383	266	148	414	969
1961/62	1,55	1068	290	1358	277	156	433	925
Voorcalc.1962/63	1,58	1092	280	1372	284	152	436	936
<u>Consumptiemelkgebied:</u>								
Boekjaar 1957/58	1,56	1132	227	1359	223	243	466	893
1958/59	1,58	1093	269	1362	227	199	426	936
1959/60	1,63	1236	249	1485	293	212	505	980
1960/61	1,65	1104	291	1395	279	199	478	917
1961/62	1,70	1099	273	1372	318	219	537	835
Voorcalc.1962/63	1,72	1094	255	1349	304	202	506	843
<u>Friese Wouden</u>								
Boekjaar 1957/58	1,10	1240	358	1598	193	149	342	1256
1958/59	1,08	1174	437	1611	207	139	346	1265
1959/60	1,09	1315	372	1687	282	212	494	1193
1960/61	1,17	1170	459	1629	204	116	320	1309
1961/62	1,22	1179	398	1577	228	142	370	1207
Voorcalc.1962/63	1,25	1183	384	1567	220	146	366	1201
<u>Oostelijk zandgebied:</u>								
Boekjaar 1957/58	1,20	1151	392	1543	244	165	409	1134
1958/59	1,17	1135	465	1600	255	149	404	1196
1959/60	1,21	1173	429	1602	305	236	541	1061
1960/61	1,25	1068	500	1568	267	163	430	1138
1961/62	1,30	1063	470	1533	335	158	493	1040
Voorcalc.1962/63	1,34	1060	439	1499	319	156	475	1024
<u>Zuidelijk zandgebied:</u>								
Boekjaar 1957/58	1,21	1164	406	1570	227	206	433	1137
1958/59	1,27	1088	448	1536	241	170	411	1125
1959/60	1,29	1155	459	1614	335	283	618	996
1960/61	1,41	1067	452	1519	269	215	484	1035
1961/62	1,48	1011	468	1479	290	207	497	982
Voorcalc.1962/63	1,52	1046	430	1476	305	211	516	960