



Waar is hier de nooduitgang?

Fotoverslag over veiligheid op de werkvloer van de fieldmanager

Gehoorschadiging, ongelukken met de motorzaag, snij- en prikwonden: zomaar enkele risico's waar fieldmanagers in hun dagelijks werk mee geconfronteerd kunnen worden. Het is lang niet altijd duidelijk hoe je met dergelijke risico's om moet gaan. Vakblad Fieldmanager nodigt daarom veiligheidsdeskundige Rien van de Laar van KeurCompany (onderdeel van ArboNed) uit om een tiental aandachtspunten voor het creëren van een gezonde en veilige werkvloer aan te brengen.

Auteur: Karlijn Raats

Sportbedrijf Tilburg wilde wel meewerken aan dit fotoverslag over veiligheid. Samen met veiligheidsdeskundige Rien van de Laar, sportveldbeheerder Sjeff van Kleinenburg (56) en teamleider Gerard Gillis (45) maken we een inspectieronde langs de machine- en materiaalopslag. Sportbedrijf heeft achttien sportveldbeheerders in dienst en een aantal oproepkrachten, die samen een kleine honderd sportvelden onder hun beheer hebben, waarvan zo'n vijftien kunstgrasvelden, en wat trapveldjes in de stad. Sportbedrijf Tilburg heeft sinds circa vijf jaar een VCA-certificaat. Van de Laar over de wetgeving: "Werknemers en ook werkgevers denken maar aan één ding; de klus klaren. Het gaat bijna altijd goed, maar deze ene keer net even niet. Het gevolg is dat de werknemer met een gebroken pols een paar weken niet kan werken. Naast het gemis van een collega het begin van kommer en kwel voor de ongelukkige werknemer, maar ook voor de werkgever. Er dient dan een ongevalmelding plaats te vinden naar de arbeidsinspectie (AI). Een gevolg kan zijn dat een bezoek plaatsvindt door een inspecteur van de AI. Het niet kunnen aantonen van een actuele risico-inventarisatie en -evaluatie (RI&E) en een dynamisch Plan van Aanpak

geeft niet enkel problemen met de wetgever, ook de ziektekostenverzekeraar kan bezwaar maken en dat kan weer een reden zijn tot niet uitbetalen van de schadeclaim in kader van het ziekteverzuim. Hierdoor komen de kosten voor rekening van de werkgever. Tel daarbij op dat ook de wetgever een proces verbaal opstelt met daarbij ongetwijfeld een financiële sanctie. Kortom, een doffe ellende die voorkomen had kunnen worden door een aantoonbaar arbozorgsysteem.

Wat zijn de belangrijkste stappen/verplichtingen in een notendop:

- Uitvoeren van een RI&E met wettelijke toetsing
- Opstellen van een Plan van Aanpak
- Benoemen van een Preventiemedewerker
- Aanbieden van Periodiek Medisch Onderzoek (PMO)
- Ondersteuning bij (ziekte-) verzuim en reïntegratie.

Maak gebruik van de VCA als leidraad. Er is geen directe verplichting tot certificering aanwezig, maar wel een standaard die internationaal gebruikt wordt. En mocht er een moment komen dat certificering gewenst is, dan kan dat binnen drie maanden gebeuren.

De RI&E

Dit onderzoek maakt de risico's in het bedrijf inzichtelijk. Aan de hand van de uitkomsten kan vervolgens een plan van aanpak worden opgesteld, waarin het bedrijf aangeeft welke maatregelen er met welke prioriteit worden genomen. Van de Laar vult aan: "De RI&E geeft inzicht in risico's die samenhangen met de werkplek, fysieke belasting, geluidsoverlast,



Gerard Gillis



Rien van de Laar

gevaarlijke stoffen, machinegebruik enzovoort." Maar ook de risico's waaraan de leden en leveranciers bloot kunnen komen staan. Ook hier kunnen claims volgen en een negatief imago van de gemeente of het bedrijf.

Rondje door de loods

We maken een rondje. Van de Laar komt erachter dat niet alle machines aan een keuring worden onderworpen. Fieldmanager vraagt zich af waarom dat niet altijd wordt aangevraagd. Van de Laar: "Het kost geld om een machine te laten keuren." Een rondje door de loods leidt helemaal achterin tot een deur. Dat is geen vluchtdoor want, zo vertelt Van de Laar: "Vluchtdoors moeten naar buiten opendraaien, deze draait naar binnen toe open." De eerstvolgende vluchtdoor is echter zo'n vijftig meter verderop, want de loods is groot. "Een nooduitgang moet eigenlijk in de buurt zijn, want binnen twintig seconden heb je bij brand zo'n grote rookontwikkeling dat je de weg naar de nooduitgang niet meer vindt als die te ver weg is."

Spreekuur

"Hoe is de opslag van jullie gevaarlijke stoffen?", vraagt de arbodeskundige.

Gillis: "We zijn bezig met de registratie van de gevaarlijke stoffen. Ze staan in een afgesloten hok met ventilatie erop."

Van de Laar knikt en vervolgt: "En met de medische keuring Periodiek Arbeids

Gezondheidskundig Onderzoek (PAGO)?"

Van Kleinenburg: "Die wordt eigenlijk niet echt bijgehouden. Iedereen weet wat het is en dat hij bestaat, maar velen, inclusief ikzelf, wachten erop totdat ze opgeroepen worden. Daarom is het bij mij elf jaar geleden dat ik geweest ben."

Van de Laar: "Alle werknemers hebben recht op een open spreekuur, de werkgevers zijn verplicht om medewerkers de kans te geven om aan zo'n onderzoek mee te doen. De medewerker mag zelf kiezen of hij daarvan gebruik maakt. Ze kunnen gewoon naar KeurCompany bellen en dan worden ze ingepland. Je kunt daar het beste een briefje van op het prikbord hangen, zodat iedereen het hier in de kantine kan lezen."

Van Kleinenburg: "Dat wisten we niet, dat we zelf kunnen bellen." We lopen langs een aantal boren en zagen die naast elkaar aan de muur hangen. Van de Laar: "Is er een arbeidsmiddelenkeuring?" Gillis: "De kettingzaag laten we niet keuren op het moment, maar ladders, deuren, rollen en machines wel."

Van de Laar reageert: "Eigenlijk moeten alle arbeidsmiddelen gekeurd worden om mispakken, ofwel faalkosten, te voorkomen. En draagt iedereen gehoorbeschermers?" Gillis: "Ja, ze worden ook afgestemd op de persoon die hem gaat dragen. De sportveldbeheerders dragen er een wanneer ze de kettingzaag gebruiken, hout versnipperen en hebben hem in de cabine op tijdens het maaien." Van de Laar: "Is het geluid in de trekker wel eens gemeten? Houd er rekening mee dat er meer geluidsoverlast is in de zomer, wanneer deuren en ramen van de cabine openstaan." Ook geeft Van de Laar een tip op het gebied van prik- en snijongelukken: "Op www.prikpunt.nl staat een telefoonnummer dat je altijd kunt bellen. Bij dat steunpunt staan mensen voor je klaar met specifieke expertise in prik- en snijwonden." Op de grond ligt een apparaat, zo smal als een plank. "Dit is een struikelobject op weg naar de deur", wijst de veiligheidsexpert. Ook merkt hij een aantal ijzeren stangen voor de hoofdschakelaar aan als gevaarlijk, alsmede de fietsen die vlak voor de brandslang staan en de doos naast de brandblusfles. "Zodra er nog een doos wordt bijgezet, staat de brandblusfles al uit het zicht", doceert Van de Laar. "Dit soort brandspuiten moet een vaste plek hebben, zodat iedereen ziet en weet waar ze staan." Van de Laar vraagt Van Kleinenburg en Gilles of er bij keuringen ook een specificatielijst wordt gebruikt. Dat is het geval, volgens beiden. "Natuurlijk kent iedereen de risico's en worden er

voorzorgsmaatregelen genomen om een veilige werkplek te creëren. Toch is het van belang om de arbeidsomstandigheden structureel te toetsen. Zo wordt je als werkgever en werknemer met je neus op de feiten gedrukt en weet je zeker dat jouw preventieve maatregelen voldoende zijn, of niet."

De rol van ArboNed/KeurCompany

Waar ArboNed zich (al vanaf 1994) voornamelijk richt op een snelle terugkeer naar de werkvloer van verzuimende werknemers, focust KeurCompany zich op de circa 95 procent van het personeel dat de organisatie draaiende houdt. Door ook aan hen aandacht te besteden, groeit de productiviteit en voorkomt de werkgever verzuim. Het belangrijkste daarbij is de zorg voor een gezonde en veilige werkomgeving. De consultants van ArboNed/KeurCompany zijn deskundig op het gebied van veiligheid, gezondheid en welzijn en voeren onderzoeken uit en adviseren en begeleiden brancheorganisatie, onderwijsinstututen en het MKB bij het verbeteren van hun arbeidsomstandigheden en productiviteit. Hiervoor hebben zij de beschikking over een aantal tools die afgestemd zijn op de klant en de specifieke situatie, of die daar specifiek voor worden ontwikkeld in samenwerking met de branche. Hierdoor ontstaan, bijvoorbeeld voor de Golfbedrijven, arbozorgsystemen die naadloos toepasbaar zijn bij de leden en met geringe inspanning een verantwoord systeem op de kaart zetten.



Sief van Kleijnenburg

Meer informatie

www.arboned.nl

www.keurcompany.nl

www.arboclaim.nl

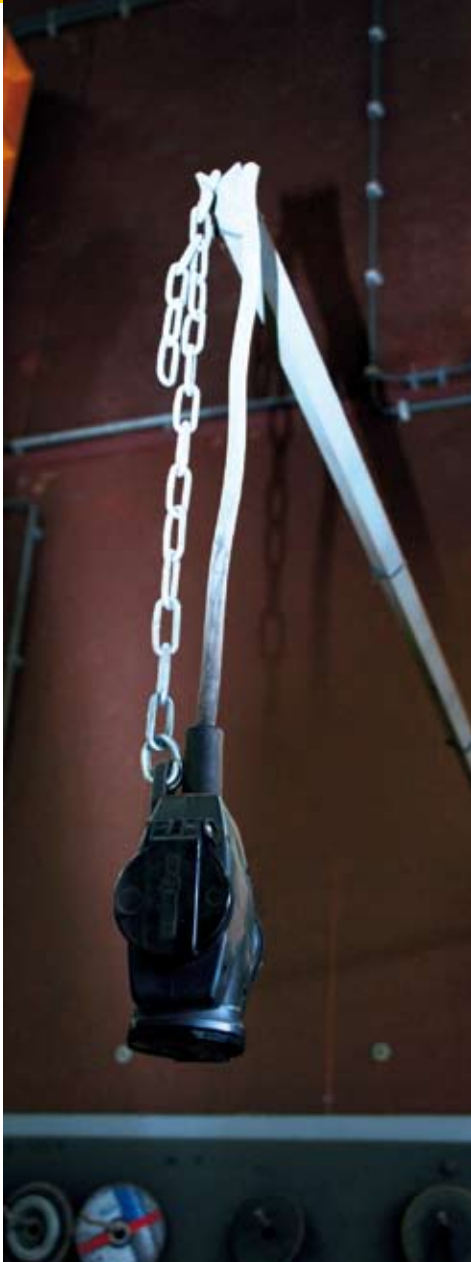

Dit is heel goed: zorgen voor een extra zekering bij lampen.

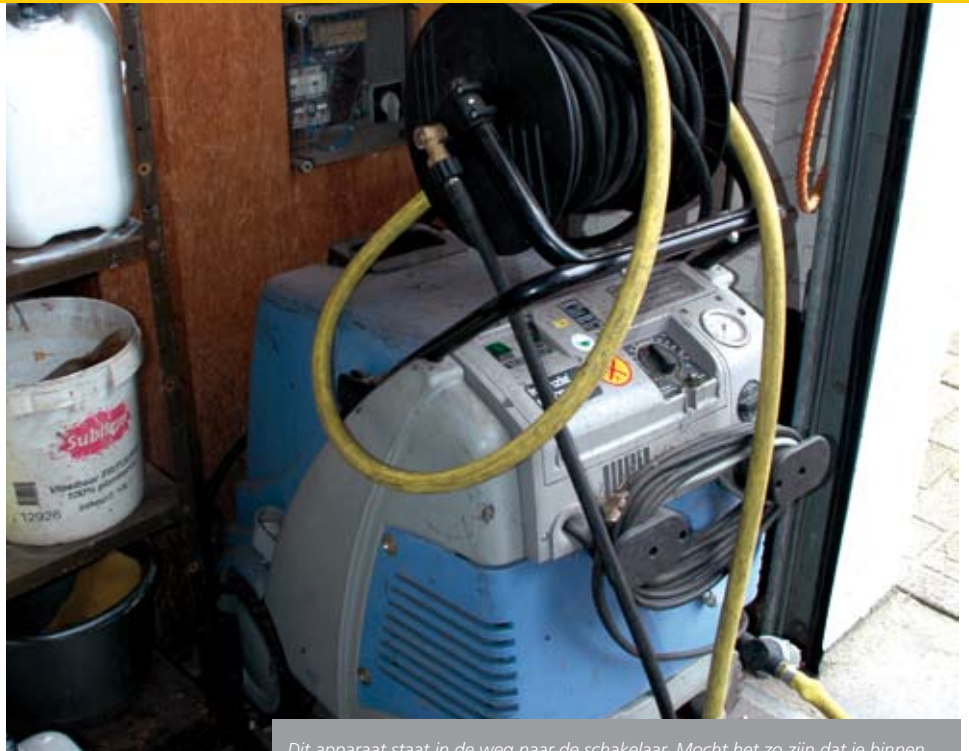

Dit apparaat staat in de weg naar de schakelaar. Mocht het zo zijn dat je binnen een fractie van een seconden moet ingrijpen, dan ben je hierdoor te laat.



Oude klim- en sleeptouwen. Laat ook deze materialen regelmatig keuren op versletenheid.



Machine zonder keurlabel. Vaak laten werkplaatsen lang niet al hun machines keuren.

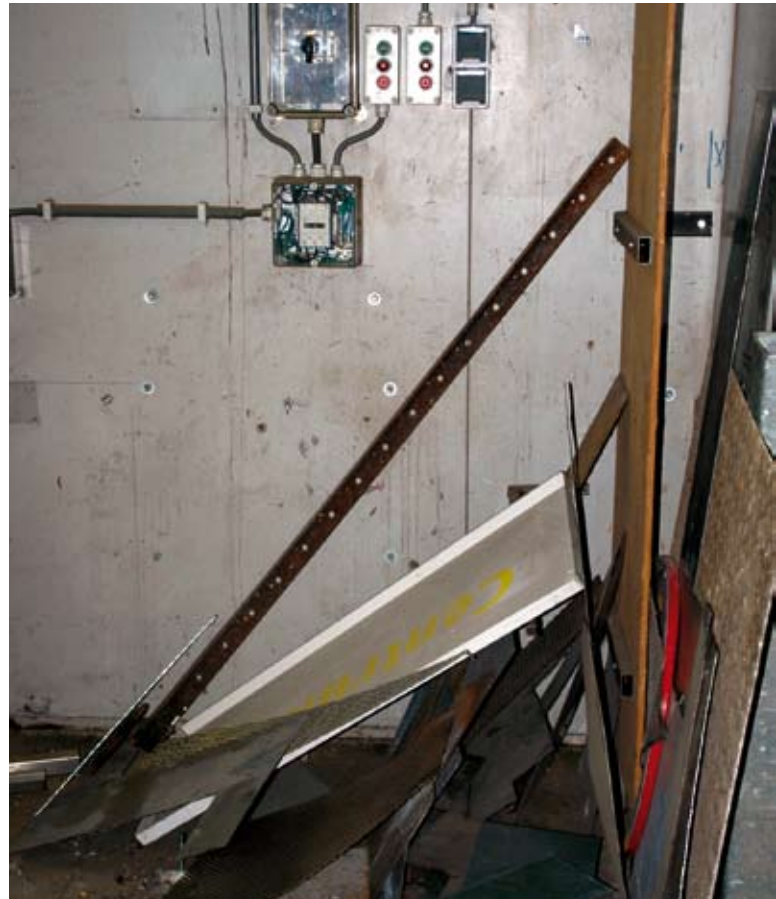

Ijzeren stangen voor de hoofdstroomkast vormen obstakels. Je kunt op deze manier niet bij de kast komen met een handreiking, hetgeen snelle probleemoplossing in de weg staat. De stangen vormen dus gevaar.



Dit is natuurlijk levensgevaarlijk: fietsen voor de brandslang. Behoeft verder weinig commentaar.



Struikelobject vlak voor de deur, vormt gigantisch obstakel in de vluchtroute!



Hier staat een doos naast de brandspuit. De kans is groot dat die brandblusser binnen de kortste keren vol geparkeerd staat met andere dozen. Dan is die niet meer te zien tegen de tijd dat de pleuris uitbreekt en je in allerij naar de brandblusser op zoek bent.



Gehoorbescherming moet aangepast zijn per werknemer. Jaarlijkse gehoortest bij de arbo-arts moet de gehoorbescherming up-to-date houden.



Hele goede oplossing: het gebruik van een lekbak.