



Duurzaamheidsprestaties 2017 in Noord-Holland

Akkerbouw

Harold van der Meulen en Ruud van der Meer

Feiten over 2018

- aantal bedrijven met akkerbouwgewassen: 1.003 (waarvan 512 gespecialiseerde akkerbouwbedrijven);
- areaal akkerbouwgewassen: 29.684 ha;
- meest verbouwde gewassen: tarwe en poot aardappelen;
- aandeel in landelijk biologisch areaal akkerbouwgewassen: 3%.

Prestaties in perspectief

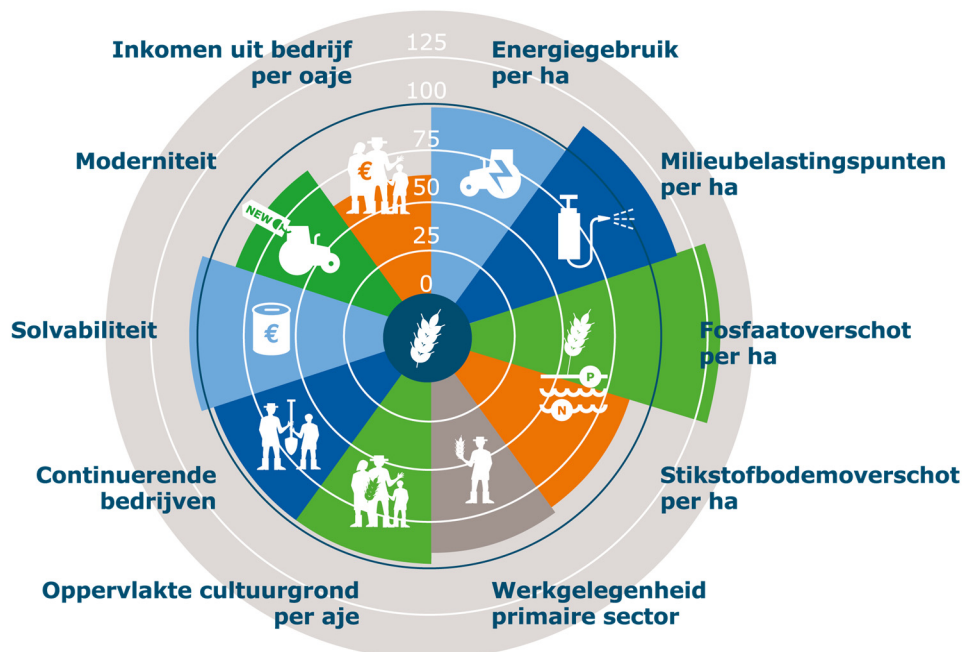

Figuur 1 Genormaliseerde relatieve duurzaamheidsprestaties a), b) in 2017 (vlakken) ten opzichte van het meerjarengemiddelde (2010-2015) (blauwe lijn) van akkerbouwbedrijven in Noord-Holland
 a) Een score van 125 betekent dat de bedrijven in 2017 25% duurzamer presteerden dan het meerjarengemiddelde. Het meerjarengemiddelde is hierbij op 100 gesteld.
 b) Bij de indicator 'continuering van bedrijven' betreft het prestaties uit 2016 door het ontbreken van actuelere data.

Bron: Wageningen Economic Research

Conclusies en toelichting

- Door een lagere inzet van gewasbeschermingsmiddelen en minder milieubelastende middelen te gebruiken was de milieubelasting per ha in 2017 lager dan het meerjaarsgemiddelde (2010-2015).
- De solvabiliteit ontwikkelt zich positief, maar de moderniteit van de productiemiddelen blijft wat achter, doordat investeringen in gebouwen en machines achterblijven.
- De arbeidsproductiviteit (uitgedrukt in ha per aje) is ongeveer gelijk aan het meerjaarsgemiddelde.
- In 2017 waren de saldi van de belangrijkste gewassen lager dan het meerjaarsgemiddelde. Vooral de saldi van uien en consumptieaardappelen bleven achter door de lage prijzen. Mede hierdoor daalde het inkomen tot ver onder het meerjaarsgemiddelde.
- Het stikstofbodemoverschot was in 2017 hoger dan het meerjaarsgemiddelde. Er werd met name meer stikstof uit kunstmest aangevoerd. Het fosfaatoverschot daalde tot onder het meerjaarsgemiddelde. Zowel de hoeveelheid fosfaat uit kunstmest als uit dierlijke mest nam af.
- In Noord-Holland was het aandeel continuerende akkerbouwbedrijven hoger dan gemiddeld in Nederland. In 2016 is dit aandeel binnen de provincie ten opzichte van voorgaande jaren niet veranderd.

Voor meer informatie, ga naar www.agrimatie.nl/noord-holland

Information

Wageningen Economic Research
Postbus 29703
2502 LS Den Haag
www.wur.nl/economic-research

Ir. H.A.B. van der Meulen
Senior Onderzoeker
T +31 (0)317 484 436
E harold.vandermeulen@wur.nl

2019-088b
