

Vergunnen zonneparken op water: Wet- en regelgeving



STOWA

Wat staat er in *Vergunbaarheid omgevingsdeel zon op water*?

- Regelgeving die van invloed is op toelaatbaarheid zonnepark op water
 - Regels van Rijk, provincie, gemeente en waterschap
 - Verplichtingen: vergunning, ontheffing, melding, zorgplicht, etc.
- Per verplichting:
 - Bevoegd gezag
 - Toetsingskader
 - Procedure

Welke regelgeving?

	Onderwerp	Regelgeving
altijd	Werken bij rijkswater / rijkswaterkering	Waterwet, Waterbesluit, Waterregeling
	Werken in regionaal water / regionale kering	Keur, algemene regels waterschap
	Bouwen en ruimtelijke ordening	Wet ruimtelijke ordening, bestemmingsplan
	Lozen door uitlopende materialen	Waterwet
indien nodig	Natuur	Wet natuurbescherming
	Kabels in openbare grond	Algemene verordening ondergrondse infra
	Archeologie	Erfgoedverordening
	Werken in verontreinigde bodem	Wet bodembescherming
	Grondwaterbescherming-/stiltegebied	Provinciale milieuverordening
	Werken in of bij infrastructuur	Spoorwegwet, etc
	Zonnepark binnen Wm-inrichting	Wabo, Activiteitenbesluit
	Privaatrecht	Burgerlijk Wetboek

Stroomschema's

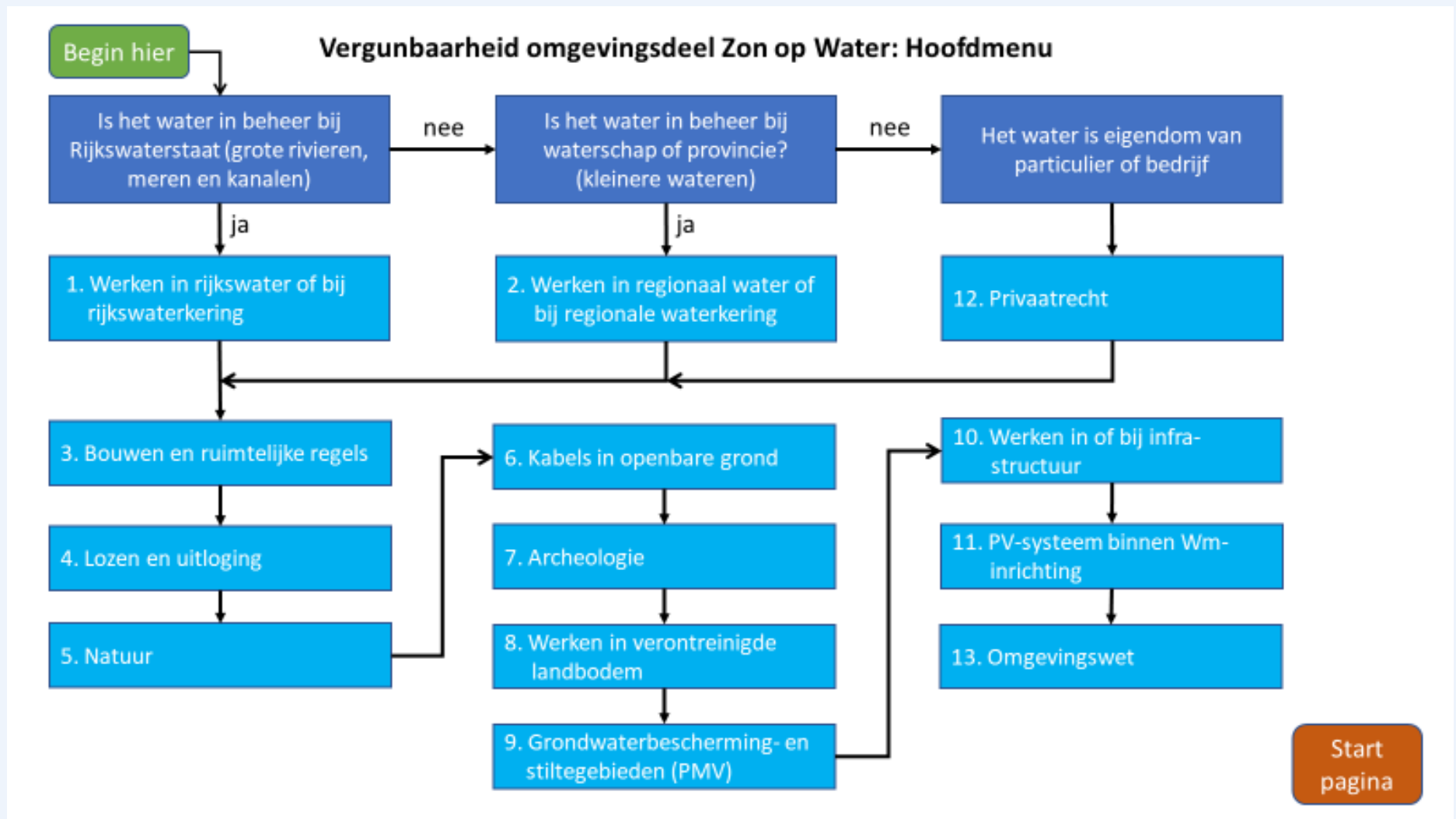

Werken in of bij rijkswater of rijkswaterkering

1. Werken in rijkswater of bij rijkswaterkering

Zie hoofdstuk 1

 / Werken in rijkswater

PV-systeem in rijkswater

PV-systeem bij een
rijkswaterkering

EN

Kabels voor PV-systeem in
rijkswater

Kabels voor PV-systeem bij
een rijkswaterkering



Werken in of bij rijkswater

1. Werken in rijkswater: PV-systeem

Zie paragraaf 1.3

 / [Werken in rijkswater](#) / PV-systeem
/ ...

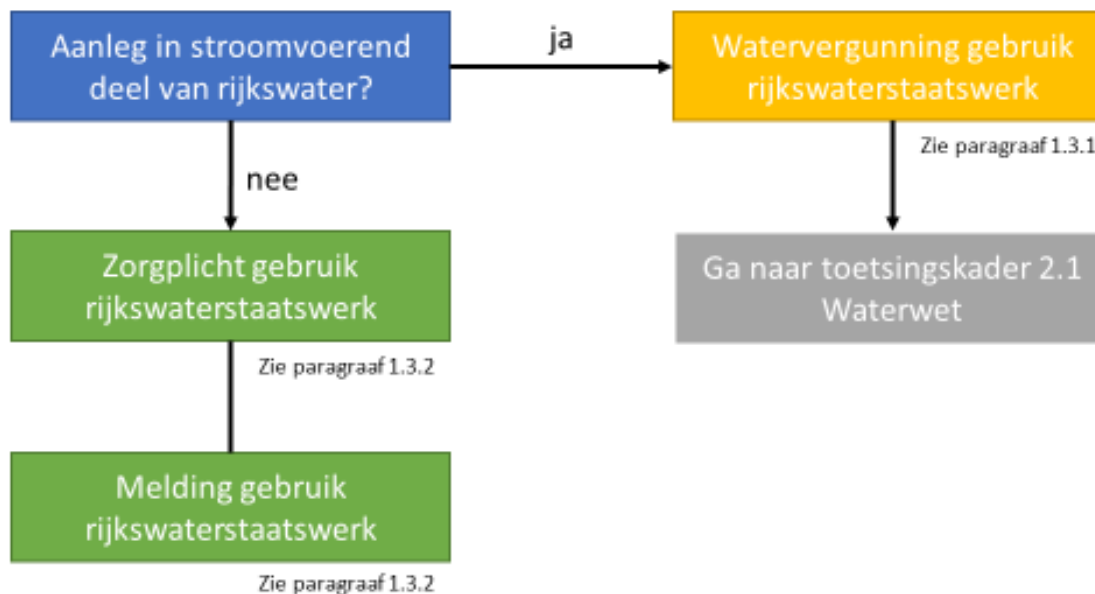

Toetsingskader watervergunning gebruik rijkswaterstaatswerk

1. Werken in rijkswater: Toetsingskader 2.1 Waterwet

(beoordeling door bevoegd gezag) Zie paragraaf 1.3.1.2

[/ Werken in rijkswater / PV-systeem](#) → [/ Toetsingskader 2.1 Waterwet](#)
[/ Kabels voor het PV-systeem](#)



Werken in of bij regionaal water of regionale waterkering

2. Werken in regionaal water of bij regionale waterkering

Zie hoofdstuk 2

 / Werken in regionaal water of bij regionale waterkering

PV-systeem in regionaal
water (beheer waterschap)

OF

PV-systeem in provinciale
vaarweg

EN

PV-systeem bij regionale
waterkering



Werken in of bij regionaal water

2. Werken in regionaal water in beheer bij het waterschap

 / [Werken in regionaal water of bij regionale waterkering](#) / PV-systeem in regionaal water (beheer waterschap)

Zie paragraaf 2.2.1
&
paragraaf 2.2.2

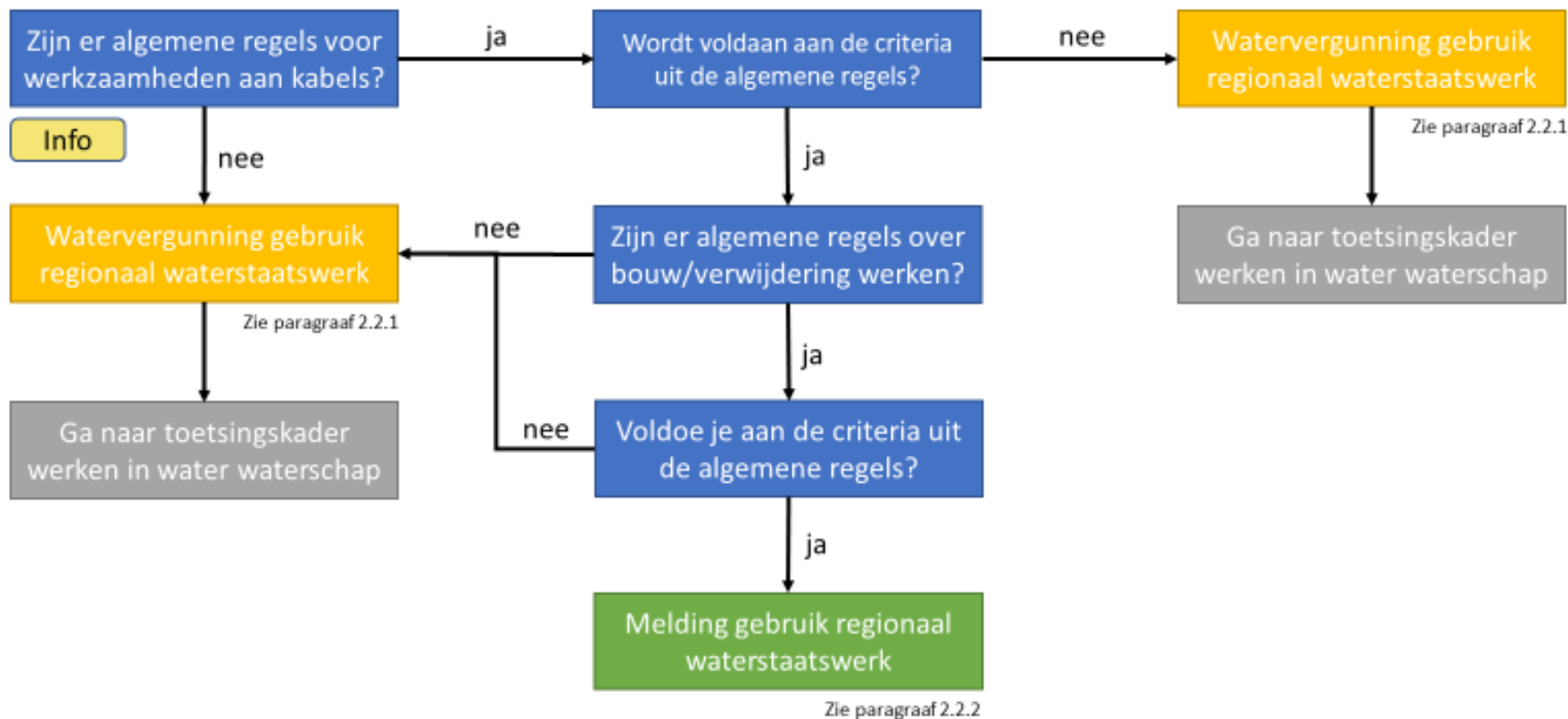

Toetsingskader watervergunning gebruik regionaal water

2. Werken in regionaal water in beheer bij het waterschap: Toetsingskader (beoordeling door bevoegd gezag) Zie paragraaf 2.2.1.2

 / [Werken in regionaal water of bij regionale waterkering](#) / [PV-systeem in regionaal water \(beheer waterschap\)](#) / Toetsingskader

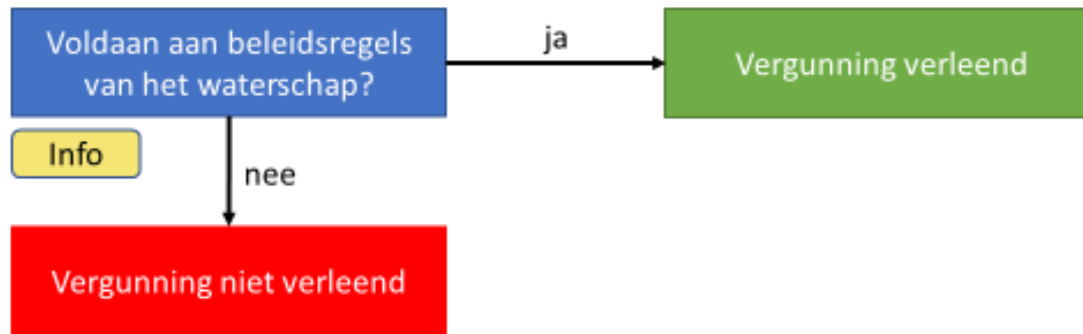

Beleid rijkswateren geeft indicatie voor regionale wateren

2. Werken in regionaal water in beheer bij het waterschap: Beleidsregels waterschap

Elk waterschap hanteert:

- beleidsregels: het beleid dat het waterschap volgt; dit betreft landelijk beleid (bijvoorbeeld de Kaderrichtlijn Water) en specifiek beleid van het waterschap (eigen ambities)
- algemene regels: de regels die het waterschap hanteert bij aanvragen voor vergunningen voor algemeen voorkomende ingrepen (maken van beschoeiing, aanleg van steiger, enz.)

De beleidsregels en de algemene regels voor werken in een regionaal waterlichaam verschillen van waterschap tot waterschap.

De waterschappen streven ernaar om de beleidsregels in de toekomst meer uniformiteit te geven.

Hier worden niet alle beleidsregels en algemene regels van de afzonderlijke waterschappen behandeld. Nationaal beleid zoals beleid voor de Kaderrichtlijn Water en Natura 2000-beleid is door het waterschap verwerkt in de beleidregels.

De beleidsregels voor de Rijkswateren geven een indicatie welke aspecten een rol kunnen spelen bij de vergunningverlening in regionale wateren. Zie hiervoor het schema [Toetsingskader 2.1 Waterwet](#). De gebruiker dient zelf een afweging te maken welke onderdelen relevant zijn voor het regionale water.

N.B.: U wordt wel geacht zelf de beleidsregels en de algemene regels van het waterschap te controleren. Deze staan vermeld op de website van het waterschap.

Terug naar
stroomschema

Wat zijn de grootste hobbels?

- Water > Watervergunning
 - Toets op kaderrichtlijn water / ecologische kwaliteit
 - Toets op belemmeringen voor andere functies
- Natuur > Natuurvergunning
 - Toets op effecten voor instandhoudingsdoelen Natura 2000
 - Passende beoordeling / mitigerende maatregelen
- Bouwen en ruimtelijke ordening > Omgevingsvergunning
 - Toets op goede ruimtelijke ordening (inpassing, lichtschittering, archeologie, flora/fauna, uitvoerbaarheid)



Vragen?