Proefstation voor de Groenten- en Fruitteelt onder glas te Naaldwijk.

A
T
56
P
36

## OPBRENGSTVERGELIJKINGSPROEF VAN GEËNTE TOMATENPLANTEN 1956.

II - 13 - 17 - 23 0,

**Doel:**

Reeds enige jaren wordt er gezocht naar een Solanacae die als onderstam kan dienen voor de tomaat, met het oog op de resistentie tegen kurkwortel en het wortelknobbelaaltje. In vorige jaren zijn er vele Solanacaeën als onderstam getoetst, maar steeds liet de vergroeiing van ent en onderstam of de productie te wensen over. De vergroeiing gelukt het best met lycopersicum SP. Vorig jaar werden o.a. vrij goede resultaten met Lycopersicum hirsutum glabratum als onderstam verkregen. Nog beter leken de vooruitzichten met een $F_1$ van Lycopersicum esculentum x Lycopersicum hirsutum, daar deze $F_1$ vorig jaar een duidelijk heterosis effect vertoonde.

Om deze beide nader op hun geschiktheid te beproeven werd er dit jaar een opbrengstvergelijkingsproef gezet in een gedeelte van warenhuis II op het proefstation. Als handelsras werd Ailsa Craig gebruikt.

**Opzet en uitvoering van de proef:**

Er werden 4 objecten geprojecteerd n.l:

1. Ailsa Craig geënt op $F_1$ van Lyc. esculentum x Lyc. hirsutum glabratum.
2. Ailsa Craig geënt op Lyc. hirsutum glabratum.
3. Ailsa Craig geënt op Ailsa Craig.
4. Ailsa Craig ongeënt.

De enting van Ailsa Craig op Ailsa Craig werd uitgevoerd om het effect van het enten zelf na te gaan.

De proef werd in 4-voud gelegd, voor de ligging der objecten zie men de plattegrond (bijlage I) Elk vakje was een pootje lang en 1 kap breed, waarin 24 planten stonden.

Op 14 febr. werd het zaad van de $F_1$ van Lyc. hirsutum glabratum x Lyc. esculentum en het zaad van Lyc. hirsutum glabratum gezaaid. Op 20 febr. werden 500 zaden Ailsa Craig uitgezaaid voor de onderstam en ent van de enting van Ailsa Craig op Ailsa Craig. Een week later, op 27 febr. dus, werden 500 zaden Ailsa Craig gezaaid voor het ongeënte object en tenslotte werden op 5 maart 500 zaden Ailsa Craig uitgezaaid voor de enten bestemd voor de $F_1$ en Lyc. hirsutum.

Op 5 en 6 april werd de enting uitgevoerd; er werden 150 planten Ailsa Craig op Ailsa Craig verent, 150 A.C. op de $F_1$ en 150 A.C. op

Lyc. hirsutum. Op de eerste dag was het donker en koel weer tijdens het enten, de planten gingen bijna niet slap. De tweede dag was het tijdens het enten scherp en zonnig weer, de verente planten gingen toen wat slap. De verente planten werden in een hokje van groen plastic gezet waarin door middel van broezen een hoge luchtvochtigheid werd gehouden.

De eerste dagen na het enten werd het plastic hokje dicht gehouden zodat, de hoge luchtvochtigheid gehandhaafd bleef en de planten niet blootgesteld werden aan zonbestraling. Na ± een week,werd het plastic overdag bij gunstig weer(donker) tijdelijk gedeeltelijk weggenomen zodat de planten langzamerhand afgehard werden. Op 17 april kon het plastic geheel worden weggenomen.

Resultaten:

De entingen zijn goed geslaagd; van de enting A.C. op A.C. mislukten er 5 van de 150 planten, dus een slagingspercentage van 96%. Van de enting A.C. op $F_1$ Lyc. hirsutum x Lyc. esculentum mislukten er 7, een slagingspercentage van 95%. Van de enting A.C. op Lyc. hirsutum mislukten er 21 planten, een slagingspercentage van 86%.

Op 21 april werden alle objecten in warenhuis II uitgepoot. De ongeënte tomaten waren bij het uitpoten groter dan de geënte. Het lag in de bedoeling dat de geënte planten bij het uitpoten even groot zouden zijn als de ongeënte, vandaar dat de zaden voor de onderstammen 14 dagen eerder gezaaid werden dan voor de ongeënte. Dit verschil in zaaitijd bleek dus nog niet groot genoeg te zijn geweest.Er werd bij donker weer uitgepoot, terwijl het de volgende dagen zonnig weer was. De planten bleven er goed bij staan, zodat geen groeiremming optrad.

Teneinde een indruk te krijgen van de ontwikkeling werd het begin van de bloei van de verschillende objecten genoteerd. Voor ongeënt en voor A.C. op A.C. was dit gelijktijdig, n.l. op 4 mei. Bij A.C. op $F_1$ werd de eerste bloei op 9 mei geconstateerd en bij A.Craig op Lyc. hirsutum op 14 mei. De planten op de $F_1$ en op Lyc. hirsutum waren dus nog in ontwikkeling achter, vooral die op Lyc. hirsutum.

Een maand na het uitpoten was er duidelijk te zien dat de planten op de $F_1$ onderstam een sterkere groei vertoonden dan de andere verente planten. Aanvankelijk groeide A.C. op A.C. het sterkst maar na een maand waren de op $F_1$ verente planten duidelijk groter.

Begin juni kregen de planten te kampen met virusaantasting.Teneinde de planten wat door het virus heen te laten groeien werd er op 1 juni bijgemest met 1 pond kalisalpeter per $RR^2$. Hoogst waarschijnlijk moet de minder goede vruchtzetting van de middelste trossen aan de virusaantasting geweten worden.

Omstreeks 1 aug. gingen de planten verent op Lyc. hirsutum ernstige chlorotische verschijnselen vertonen. Het blad aan de onderste helft van de plant werd geheel geel. De planten hadden er aanvankelijk niet zichtbaar van te lijden. Dit verschijnsel moet waarschijnlijk geweten worden aan magnesium en stikstof gebrek, zoals dit ook bij het enten van komkommers voor kan komen. De planten op $F_1$ gingen hier en daar ook wat chlorose vertonen, maar dat was van geen betekenis.

Naarmate de groei vorderde bleek dat A.C. op $F_1$ een zeer sterke groei vertoonde en waren de trossen groter dan bij de ongeënte. A.C. verent op A.C. bleef steeds meer in groei achter, evenals A.C. op Lyc. hirsutum.

In twee kappen (III en IV). Er werd vermoed dat dit te wijten was aan knol- of kurkaantasting en bij het oprooien bleek inderdaad dat daar in ernstige mate knol voorkwam. Ten gevolge van het slechte weer kwam in de geheele proef veel Botrytis en vrij veel bladvlekkenziekte voor op de tomaten doch daar dit overal gelijk was heeft dit geen afbreuk gedaan aan de verschillen tussen de objecten.

Om een indruk te krijgen van de trosgrootte en de zetting werden van alle planten van acht trossen het totaal aantal bloemen en het aantal gezette vruchten geteld. De uitkomsten hiervan zijn verwerkt in tabel I en II en grafiek I. Hieruit blijkt dat aanvankelijk weinig verschil is tussen de trosgrootte van geënt op $F_1$ en ongeënt, doch naarmate men hoger komt zijn de trossen van de $F_1$ groter. Het totaal aantal bloemen is bij verent op $F_1$ 18,3% groter dan bij ongeënt. Verent op Lyc. hirsutum gaf ook een wat groter aantal bloemen dan ongeënt, doch dit verschil is slechts klein. A.C. geënt op A.C. gaf kleinere trossen, wat verklaarbaar is door de groeiremming die deze planten ten gevolge van het enten ondervonden.

Het zettingspercentage loopt bij de verschillende objecten niet veel uiteen, zodat er uiteindelijk bij de enting op $F_1$ het grootste aantal vr uchten waren. Het totale percentage gezette vruchten van de ongeënte ligt het hoogst, terwijl dat van A.C. op Lyc. hirsutum het laagst is. Doch het verschil in zetting was niet zo groot, dat hierdoor het verschil in trosgrootte teniet gedaan werd.

De oogstgegevens zijn weergegeven in tabel III, IV en V en de grafieken 2 t/m 7. Op 4 juli werden de eerste vruchten geoogst. De eerste 14 dagen werden er van de tomaten geënt op $F_1$ en Lyc. hirsutum praktisch geen vruchten geoogst. Als men de oogstgegevens in tabel IV bekijkt 6 juli zien men dat van de objecten ongeënt en geënt op eigen onder ruim 6 kg. en 5 kg. geoogst is, terwijl van de objecten geënt op $F_1$ en Lyc. hirsutum haast niet geoogst is. De laatst genoemde 2 objecten liggen dus duidelijk achter in vroegheid.

Tot begin sept. hadden de objecten geënt op de $F_1$ een achterstand in
V bleef de groei bij alle objecten achter bij de andere 2 kappen (I enII).

productie ten opzichte van de ongeënte, nadien behaalde de $F_1$ de ongeënte in en aan het eind van de oogst bleek dat deze een aanmerkelijk hogerige opbrengst gegeven had dan ongeënt en de beide andere objecten. De opbrengst vermeerdering van de $F_1$ is ± 20% ten opzichte van ongeënt. Een ongunstige uitzondering hierop vormde het object in kap IV van het warenhuis. Zoals uit grafiek 5 blijkt zijn de verschillen hier minder groot, waardoor het totale beeld enigszins gedrukt wordt. De minder gunstige uitkomst van kap IV moet geweten worden aan de slechte groei in deze kap ten gevolge van de knolaantasting.

Ailsa Craig op Lyc. hirsutum en Ailsa Craig op Ailsa Craig hebben een lagere productie gegeven dan de ongeënte planten. De uiteindelijke opbrengst van deze beide is vrijwel gelijk. Ailsa Craig op Lyc. hirsutum kwam echter later in productie dan Ailsa Craig op Ailsa Craig. De lagere opbrengst van de planten geënt op Lyc. hirsutum moet gedeeltelijk toegeschreven worden aan het ernstig optreden van chlorose bij deze groep.

Behalve door een groter aantal vruchten is de grotere opbrengst der planten geënt op de $F_1$ verkregen door een hoger vruchtgewicht. De tomaten van de $F_1$ hadden een gemiddeld vruchtgewicht van 62,6 gram., terwijl die ongeënt waren een gemiddeld vruchtgewicht van 57,1 gram. hadden. Het gemiddelde vruchtgewicht van A.C. op Lyc. hirs. lag ook gunstig n.l. 58,3 gram., doch dat van A.C. op A.C. was slechts 52,1 gram. (zie tabel IV en grafiek 7).

Dit komt ook duidelijk tot uiting in de sorteringen zoals die verwerkt zijn in tabel V.

A.C. geënt op $F_1$ geeft het hoogste percentage B- tomaten, daarna A.C. op Lyc. hirsutum, terwijl A.C. op A.C. achteraan komt. In omgekeerde richting is deze lijn te zien bij de sortering CC kriel-tomaten.

Bij het oprooien van de tomatenwortels bleek dat in 2 kappen (kapIII en IV) de tomaten ernstig door knolaangetast waren, terwijl in kap I en II geheel geen knolaantasting voorkwam. Dit heeft een terugslag gegeven in de opbrengst van de verschillende objecten, hetgeen ook uit de oogst-gegevens blijkt. Alle 4 objecten werden in deze beide kappen door het wortelknobbelaaltje aangetast, de $F_1$ en Lyc. hirsutum zeker niet in minder mate dan de Ailsa Craigwortels.

Kurkwortel werd over het gehele warenhuis in lichte mate gevonden. Zoals al bekend was is de $F_1$-onderstam resistent tegen kurkwortel, er werd dan ook niet de geringste kurkwortelaantasting gevonden. Merkwaardigerwijs waren er wel wortels van Lyc. hirsutum door kurkwortel aangetast. Kurkwortel kwam hier echter niet bij alle planten voor en dan nog in zeer geringe mate. In bijlage II zijn de gemiddelde cijfers voor kurkwortel- en wortel-

knobbelaaltje- aantasting per vakje vermeld. De foto's 1 t/m 4 geven een beeld van de wortelontwikkeling en de kurkwortelaantasting van de verschillende groepen.

Samenvatting en conclusies:

Het enten van tomaat op de $F_1$ van Lyc. esculentum x Lyc. hirsutum glabratum heeft goede resultaten gegeven. Deze onderstam veroorzaakt een vrij sterke groei van de tomaat. Door deze sterke groei komt de plant wat later in productie maar op den duur geeft ze meer en grotere vruchten. De enting geeft weinig moeilijkheden, wel moeten de geënte planten aanvankelijk zorgvuldig opgekweekt worden. De onderstam is resistent tegen kurkwortel maar niet tegen wortelknobbelaaltje. Het zaad van de $F_1$ is niet erg kiemkrachtig zodat hier bij het zaaien rekening mee moet worden gehouden.

Uit deze proef kunnen de volgende conclusies getrokken worden:

1. de gebruikte $F_1$ heeft goede resultaten gegeven omdat:
   a. de enting zeer goed slaagt en gemakkelijk uit te voeren is.
   b. ze meer en grotere vruchten geeft.
   c. ze geen last van entchlorose heeft.
   d. ze resistent tegen kurkwortel is.
2. Het enten zelf (tomaat op tomaat) veroorzaakt opbrengst-vermindering.
3. Lyc. hirsutum als onderstam geeft veel minder goede resultaten, mede ten gevolge van het optreden van entchlorose.
4. Men moet het $F_1$ zaad ± 3 weken eerder zaaien dan het zaad van ongeënte planten om gelijkwaardige planten te hebben bij het uitpoten.

De proefnemers, febr. '57.
Ir. L Bravenboer
G.Pet.

sept. '57.
J.W.

Opbrengstvergelijkingsproef van tomaten op verschillende onderstammen.

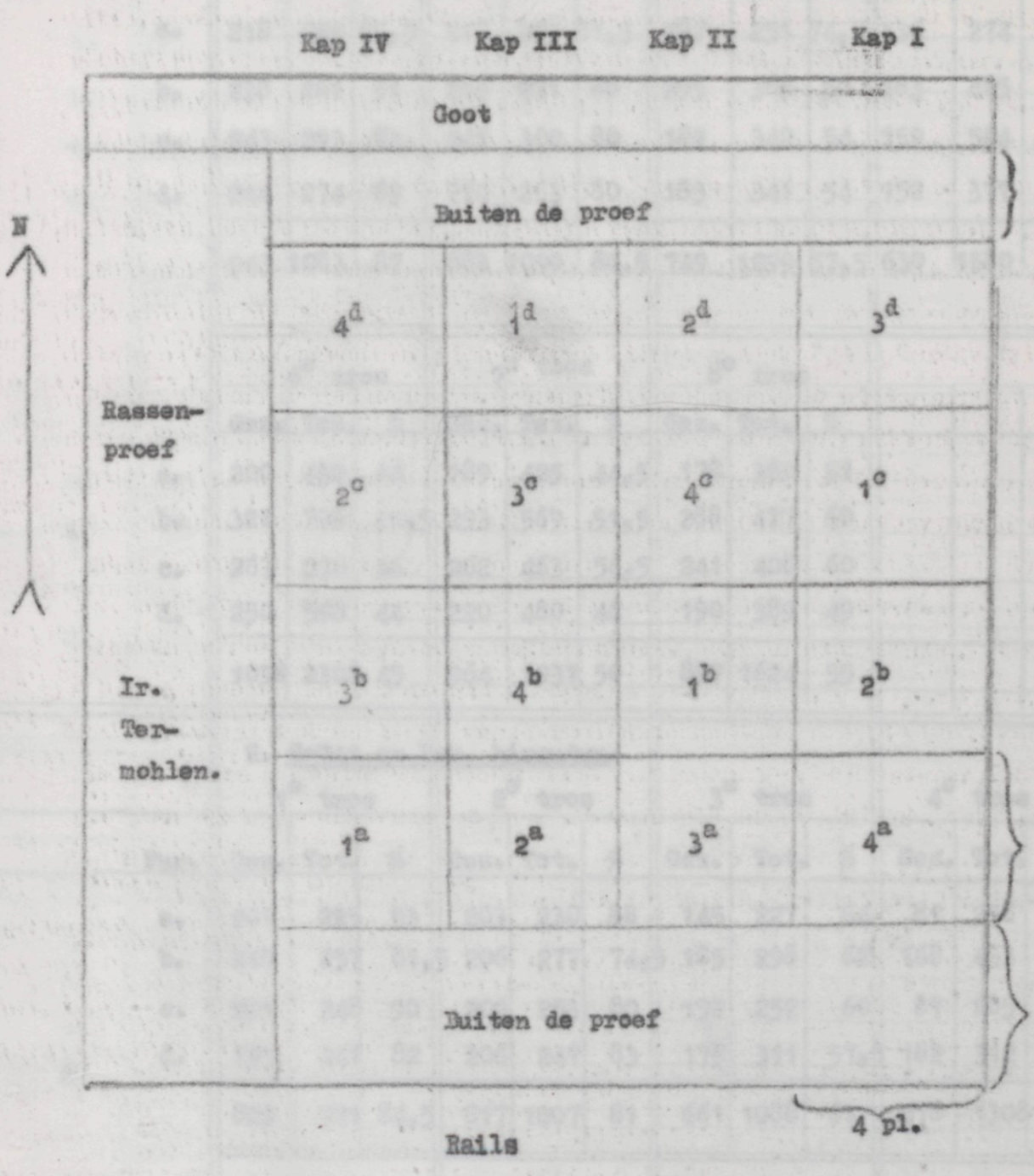


1.= Ailsa Craig geënt op $F_1$ van Lyc. hirsutum glabratum x Lyc. esculentum.

2.= Ailsa Craig geënt op Lyc. hirsutum glabratum.

3.= Ailsa Craig geënt op Ailsa Craig.

4.= Ailsa Craig ongeënt.

**1. Geënt op F. 1. Aantal bloemen en gezette vruchten.** **Tabel I.**

| Par | 1e tros Gezet | 1e tros Tot. | 1e tros % | 2e tros Gezet | 2e tros Tot. | 2e tros % | 3e tros Gezet | 3e tros Tot. | 3e tros % | 4e tros Gezet | 4e tros Tot. | 4e tros % | 5e tros Gezet | 5e tros Tot. | 5e tros % |
|---|---|---|---|---|---|---|---|---|---|---|---|---|---|---|---|
| a. | 218 | 255 | 85,5 | 216 | 265 | 81,5 | 187 | 251 | 74,5 | 136 | 274 | 50 | 138 | 395 | 35 |
| b. | 238 | 261 | 91 | 216 | 271 | 80 | 295 | 365 | 56 | 183 | 425 | 43 | 275 | 697 | 49 |
| c. | 243 | 293 | 83 | 241 | 300 | 80 | 182 | 342 | 54 | 159 | 504 | 31 | 176 | 572 | 31 |
| d. | 244 | 274 | 89 | 210 | 263 | 80 | 185 | 341 | 54 | 152 | 377 | 40 | 165 | 558 | 30 |
| | 943 | 1083 | 87 | 883 | 1099 | 80,5 | 749 | 1299 | 57,5 | 630 | 1580 | 40 | 754 | 2222 | 34 |

| | 6e tros Gez. | 6e tros Tot. | 6e tros % | 7e tros Gez. | 7e tros Tot. | 7e tros % | 8e tros Gez. | 8e tros Tot. | 8e tros % |
|---|---|---|---|---|---|---|---|---|---|
| a. | 200 | 452 | 44 | 189 | 425 | 44,5 | 178 | 350 | 51 |
| b. | 321 | 706 | 45,5 | 293 | 569 | 51,5 | 288 | 477 | 60 |
| c. | 267 | 576 | 46 | 262 | 463 | 56,5 | 241 | 408 | 60 |
| d. | 250 | 568 | 44 | 220 | 480 | 46 | 190 | 389 | 49 |
| | 1038 | 2302 | 45 | 964 | 1937 | 50 | 897 | 1624 | 55 |

**2. Geënt op Lyc. hirsutum.**

| Par. | 1e tros Gez. | 1e tros Tot. | 1e tros % | 2e tros Gez. | 2e tros Tot. | 2e tros % | 3e tros Gez. | 3e tros Tot. | 3e tros % | 4e tros Gez. | 4e tros Tot. | 4e tros % | 5e tros Gez. | 5e tros Tot. | 5e tros % |
|---|---|---|---|---|---|---|---|---|---|---|---|---|---|---|---|
| a. | 201 | 225 | 93 | 203 | 230 | 88 | 145 | 227 | 64 | 81 | 258 | 31,5 | 85 | 412 | 20,5 |
| b. | 210 | 257 | 81,5 | 206 | 277 | 74,5 | 185 | 298 | 62 | 168 | 453 | 37 | 144 | 590 | 24 |
| c. | 221 | 248 | 90 | 202 | 253 | 80 | 152 | 252 | 60 | 87 | 285 | 30,5 | 87 | 390 | 22 |
| d. | 197 | 241 | 82 | 206 | 247 | 83 | 179 | 311 | 57,5 | 182 | 312 | 58,5 | 197 | 443 | 44,5 |
| | 829 | 971 | 84,5 | 817 | 1007 | 81 | 661 | 1088 | 61 | 518 | 1308 | 39,5 | 513 | 1835 | 28 |

| | 6e tros Gez. | 6e tros Tot. | 6e tros % | 7e tros Gez. | 7e tros Tot. | 7e tros % | 8e tros Gez. | 8e tros Tot. | 8e tros % |
|---|---|---|---|---|---|---|---|---|---|
| a. | 159 | 459 | 34,5 | 126 | 307 | 41 | 132 | 328 | 40 |
| b. | 264 | 630 | 42 | 216 | 497 | 43,5 | 230 | 410 | 56 |
| c. | 106 | 401 | 26,5 | 152 | 343 | 44 | 123 | 302 | 41 |
| d. | 204 | 500 | 41 | 192 | 432 | 44,5 | 185 | 377 | 50 |
| | 733 | 1990 | 36,5 | 686 | 1579 | 43,5 | 670 | 1417 | 48 |

De getallen onder % geven het percentage gezette vruchten t.o.v. het totaal aantal Bloemen.

Tabel I.

3. Geënt op eigen onderstam.

| Par. | 1e tros Gez. | 1e tros Tot. | 1e tros % | 2e tros Gez. | 2e tros Tot. | 2e tros % | 3e tros Gez. | 3e tros Tot. | 3e tros % | 4e tros Gez. | 4e tros Tot. | 4e tros % | 5e tros. Gez. | 5e tros. Tot. | 5e tros. % |
|---|---|---|---|---|---|---|---|---|---|---|---|---|---|---|---|
| a. | 221 | 250 | 88 | 215 | 252 | 85 | 204 | 309 | 66,5 | 105 | 325 | 32,5 | 156 | 558 | 28 |
| b. | 202 | 241 | 84 | 230 | 284 | 80 | 195 | 286 | 68 | 150 | 365 | 41 | 141 | 470 | 30 |
| c. | 174 | 214 | 81 | 188 | 263 | 71,5 | 163 | 251 | 65 | 118 | 270 | 44 | 78 | 298 | 26 |
| d. | 219 | 250 | 88 | 224 | 259 | 86,5 | 197 | 272 | 72 | 160 | 327 | 49 | 153 | 458 | 33,5 |
| | 816 | 955 | 85,5 | 857 | 1058 | 81 | 759 | 1118 | 68,5 | 533 | 1287 | 42 | 527 | 1784 | 29,5 |

| | 6e tros Gez. | 6e tros Tot. | 6e tros % | 7e tros Gez. | 7e tros Tot. | 7e tros % | 8e tros Gez. | 8e tros Tot. | 8e tros % |
|---|---|---|---|---|---|---|---|---|---|
| a. | 246 | 560 | 44 | 195 | 453 | 43 | 156 | 353 | 44 |
| b. | 148 | 463 | 32 | 172 | 345 | 50 | 156 | 312 | 50 |
| c. | 94 | 298 | 32,5 | 102 | 315 | 32 | 126 | 263 | 48 |
| d. | 181 | 456 | 40 | 249 | 468 | 53 | 196 | 336 | 60 |
| | 669 | 1777 | 37,5 | 718 | 1581 | 45 | 634 | 1264 | 50,5 |

4. Ongeënt.

| Par. | 1e tros Gez. | 1e tros Tot. | 1e tros % | 2e tros Gez. | 2e tros Tot. | 2e tros % | 3e tros Gez. | 3e tros Tot. | 3e tros % | 4e tros Gez. | 4e tros Tot. | 4e tros % | 5e tros. Gez. | 5e tros. Tot. | 5e tros. % |
|---|---|---|---|---|---|---|---|---|---|---|---|---|---|---|---|
| a. | 251 | 290 | 86,5 | 233 | 276 | 84,5 | 218 | 288 | 76 | 150 | 366 | 41 | 148 | 525 | 28 |
| b. | 254 | 314 | 81 | 214 | 264 | 81 | 203 | 292 | 69,5 | 149 | 290 | 51 | 104 | 351 | 30 |
| c. | 234 | 265 | 88,5 | 218 | 271 | 80,5 | 210 | 274 | 76,5 | 161 | 290 | 55,5 | 150 | 403 | 37 |
| d. | 245 | 288 | 85 | 207 | 256 | 81 | 185 | 268 | 69 | 152 | 344 | 44 | 103 | 386 | 27 |
| | 984 | 1157 | 85 | 872 | 1067 | 82 | 816 | 1122 | 72 | 612 | 1290 | 47 | 505 | 1665 | 30 |

| | 6e tros Gez. | 6e tros Tot. | 6e tros % | 7e tros Gez. | 7e tros Tot. | 7e tros % | 8e tros Gez. | 8e tros Tot. | 8e tros % |
|---|---|---|---|---|---|---|---|---|---|
| a. | 252 | 537 | 47 | 275 | 580 | 475 | 240 | 453 | 53 |
| b. | 167 | 484 | 34,5 | 152 | 389 | 39 | 146 | 269 | 54 |
| c. | 252 | 440 | 57 | 223 | 408 | 54,5 | 178 | 319 | 56 |
| d. | 103 | 298 | 34,5 | 138 | 327 | 42,5 | 157 | 271 | 58 |
| | 774 | 1795 | 41,5 | 789 | 1704 | 46 | 721 | 1312 | 55 |

Tabel II.

Samenvatting aantal bloemen en gezette vruchten.

| Totaal aantal bloemen van: | t r o s. 1. | 2. | 3. | 4. | 5. | 6. | 7. | 8. | Totaal. |
|---|---|---|---|---|---|---|---|---|---|
| 1. Geënt op $F_1$. | 1083 | 1099 | 1299 | 1580 | 2222 | 2302 | 1937 | 1624 | 13.146 |
| 2. Geënt op Lyc. hirs. | 971 | 1007 | 1088 | 1308 | 1835 | 1990 | 1579 | 1417 | 11.195 |
| 3. Geënt op eigen onderstam. | 955 | 1058 | 1118 | 1287 | 1784 | 1777 | 1581 | 1264 | 10.824 |
| 4. Ongeënt. | 1157 | 1067 | 1122 | 1290 | 1665 | 1795 | 1704 | 1312 | 11.112 |
| **Totaal aantal gez. bloemen:** | | | | | | | | | |
| 1. Geënt op $F_1$. | 943 | 883 | 749 | 630 | 754 | 1038 | 964 | 897 | 6858 |
| 2. Geënt op Lyc. hirsutum. | 829 | 817 | 661 | 518 | 513 | 733 | 686 | 670 | 5428 |
| 3. Geënt op eigen onderstam. | 816 | 857 | 759 | 533 | 528 | 669 | 718 | 634 | 5514 |
| 4. Ongeënt. | 984 | 872 | 816 | 612 | 505 | 774 | 789 | 721 | 6073 |
| **Percentage gezet t.o.v. totaal.** | | | | | | | | | |
| 1. Geënt op $F_1$. | 87 | 80,5 | 57,5 | 40 | 34 | 45 | 50 | 55 | 52 |
| 2. Geënt op Lyc. hirsutum. | 84,5 | 81 | 61 | 39,5 | 28 | 36,5 | 43,5 | 48 | 48,5 |
| 3. Geënt op eigen onderstam. | 85,5 | 81 | 68,5 | 42 | 29,5 | 37,5 | 45 | 50,5 | 51 |
| 4. Ongeënt. | 85 | 82 | 72 | 47 | 30 | 41,5 | 46 | 55 | 54,5 |

Tabel II.

Vak I[a]. **Oogstgegevens.** Tabel III.

| Datum. | B | A | C | CC | kriel | Totaal aantal | Aantal gesommeerd per week | Totaal gewicht | Gew. gesommeerd per week per 24 pl. |
|---|---|---|---|---|---|---|---|---|---|
| 4. juli | | 1 | | | | 1 | | 70 | |
| 6. " | | | | | | | | | |
| 7. " | | | | | | | | | |
| 9. " | | 1 | | | | 1 | 2 | 60 | 130 |
| 11. juli | | 1 | | | | 1 | | 60 | |
| 13. " | | | | | | | | | |
| 14. " | | 3 | | 1 | 1 | 5 | | 230 | |
| 16. " | 5 | 12 | 1 | | | 18 | 26 | 1260 | 1680 |
| 18. juli | 6 | 13 | 1 | 1 | | 21 | | 1400 | |
| 20. " | 3 | 6 | 3 | 3 | | 15 | | 930 | |
| 23. " | | 6 | 5 | 2 | | 13 | 75 | 770 | 4780 |
| 25. juli | 5 | 15 | 1 | | 2 | 23 | | 1680 | |
| 26. " | 4 | 13 | 1 | | 2 | 20 | | 1520 | |
| 30. " | 11 | 41 | 7 | 1 | 3 | 63 | 181 | 4720 | 12.700 |
| 1. aug. | 13 | 34 | 2 | 4 | | 53 | | 3780 | |
| 3. " | 20 | 35 | 6 | 2 | 1 | 64 | | 5200 | |
| 6. " | 14 | 36 | 4 | 3 | 2 | 59 | 357 | 4450 | 26.130 |
| 8. aug. | 11 | 16 | 4 | | | 31 | | 2540 | |
| 10. " | 8 | 22 | 4 | | | 34 | | 2470 | |
| 13. " | 11 | 26 | 9 | 2 | 2 | 50 | 472 | 3040 | 34.180 |
| 15. aug. | 1 | 17 | 4 | 3 | | 25 | | 1600 | |
| 17. " | 5 | 29 | 15 | 4 | 1 | 54 | | 3200 | |
| 20. " | 3 | 27 | 11 | 8 | 2 | 51 | 602 | 2840 | 41.820 |

Vervolg Vak I[a].

| Datum. | B | A | C | CC | kriel | Totaal | Aantal gesommeerd per week | Totaal gewicht | Gew. gesommeerd per week per 24 pl. |
|---|---|---|---|---|---|---|---|---|---|
| 22. aug. | 1 | 27 | 9 | 3 | 3 | 43 | | 2550 | |
| 24. " | | 7 | 10 | 6 | 2 | 25 | | 1330 | |
| 27. " | 3 | 23 | 12 | 8 | 1 | 47 | 717 | 2800 | 48.500 |
| 29. aug. | 4 | 20 | 7 | 5 | | 36 | | 2200 | |
| 31. " | 3 | 31 | 9 | 4 | 1 | 48 | | 2900 | |
| 3. sept. | 6 | 23 | 13 | 4 | | 46 | 847 | 2770 | 56.370 |
| 5. sept. | 3 | 14 | 7 | 4 | 1 | 29 | | 1660 | |
| 7. " | 5 | 19 | 10 | 4 | 2 | 40 | | 2230 | |
| 10. " | 8 | 30 | 16 | 15 | 1 | 70 | 986 | 3880 | 64.140 |
| 12. sept. | 3 | 18 | 12 | 8 | | 41 | | 2220 | |
| 15. " | 8 | 23 | 29 | 9 | 5 | 74 | 1101 | 3750 | 70.110 |
| 19. sept. | 4 | 52 | 29 | 7 | 3 | 95 | | 4960 | |
| 22. " | | 15 | 22 | 8 | | 45 | 1241 | 2270 | 77.340 |
| 26. sept. | 1 | 34 | 20 | 11 | 2 | 68 | | 3280 | |
| 29. " | | 14 | 32 | 14 | 5 | 65 | 1374 | 2790 | 83.410 |
| 3. okt. | | 8 | 20 | 14 | 10 | 52 | | 2100 | |
| 8. " | | 2 | 8 | 6 | 7 | 23 | 1449 | 860 | 86.370 |
| 11. okt. | | 15 | 19 | 8 | | 42 | 1491 | 1650 | 88.020 |

| Datum. | B | A | C | CC | kriel | Totaal | Aantal gesommeerd per week | Totaal gewicht | Gew. gesommeerd per week per 24 pl. |
|---|---|---|---|---|---|---|---|---|---|
| 4. juli. | | | | | | | | | |
| 6. " | | | | | | | | | |
| 7. " | | | | | | | | | |
| 9. " | | | | | | | | | |
| 11. juli | | | | | | | | | |
| 13. " | | | | | | | | | |
| 14. " | | | | | | | | | |
| 16. " | | | | | | | | | |
| 18. juli. | | | 1 | | | 1 | | 40 | |
| 20. " | 5 | 6 | | | | 11 | | 830 | |
| 23. " | 8 | 19 | 1 | 3 | | 31 | 43 | 2710 | 3.580 |
| 25. juli | 7 | 3 | 1 | 1 | | 12 | | 1080 | |
| 26. " | 6 | 13 | | | | 19 | | 1840 | |
| 30. " | 12 | 18 | 5 | | | 35 | 109 | 3120 | 9.620 |
| 1. aug. | 27 | 10 | 1 | | | 38 | | 3750 | |
| 3. " | 23 | 19 | 6 | 1 | | 49 | | 4320 | |
| 6. " | 34 | 39 | 13 | 7 | | 93 | 289 | 7500 | 25.190 |
| 8. aug. | 22 | 14 | 7 | 2 | | 45 | | 3350 | |
| 10. " | 15 | 31 | 8 | | | 54 | | 4240 | |
| 13. " | 17 | 36 | 8 | 7 | | 68 | 456 | 4950 | 37.730 |
| 15. aug. | 10 | 9 | 10 | 1 | | 31 | | 2150 | |
| 17. " | 7 | 22 | 8 | 3 | 3 | 43 | | 2540 | |
| 20. " | 9 | 23 | 22 | | | 54 | 584 | 3240 | 45.660 |
| (rijp en groen) | | | | | | | | | |

Vervolg vak I[b].

| Datum. | B | A | C | CC | kriel | Totaal | Aantal gescm-meerd per week | Totaal gewicht | Gew. ge-sommeerd per week per 24 pl. |
|---|---|---|---|---|---|---|---|---|---|
| 22 aug. | 8 | 26 | 13 | 5 | 1 | 53 | | 3470 | |
| 24 " | 6 | 33 | 9 | 7 | 1 | 56 | | 3640 | |
| 27 " | 6 | 50 | 17 | 10 | 2 | 85 | 778 | 5170 | 57.940 |
| 29 aug. | 7 | 26 | 6 | 3 | | 42 | | 2600 | |
| 31 " | 14 | 49 | 15 | 6 | | 84 | | 5260 | |
| 3 sept. | 12 | 49 | 25 | 14 | 2 | 102 | 1006 | 5770 | 71.570 |
| 5 sept. | 3 | 20 | 8 | 5 | 2 | 38 | | 2030 | |
| 7 " | 8 | 30 | 15 | 11 | 5 | 69 | | 3500 | |
| 10 " | 17 | 78 | 29 | 15 | 8 | 147 | 1260 | 8300 | 85.400 |
| 12 sept. | 7 | 15 | 14 | 2 | 2 | 40 | | 2340 | |
| 15 " | 8 | 41 | 31 | 10 | 2 | 92 | 1392 | 4950 | 92.690 |
| 19 sept. | 9 | 95 | 47 | 16 | 3 | 170 | | 9310 | |
| 22 " | | 22 | 26 | 11 | | 59 | 1621 | 3020 | 105.020 |
| 26 sept. | 5 | 19 | 46 | 17 | 5 | 92 | | 4080 | |
| 29 " | 2 | 23 | 20 | 12 | 13 | 70 | 1783 | 3190 | 112.290 |
| 3 okt. | 1 | 17 | 26 | 14 | 7 | 65 | | 3010 | |
| 8 " | 1 | 4 | 4 | 4 | 3 | 16 | 1864 | 820 | 116.120 |
| 11 okt. (rijp en groen) | | 17 | 35 | 15 | | 67 | 1931 | 2720 | 118.840 |

| Datum. | B | A | C | CC | kriel | Totaal | Aantal gesommeerd per week | Totaal gewicht | Gew. gesommeerd per week per 24 pl. |
|---|---|---|---|---|---|---|---|---|---|
| 4 juli | | | | | | | | | |
| 6 " | | | | | | | | | |
| 7 " | | | | | | | | | |
| 9 " | | | | | | | | | |
| 11 juli | | | | | | | | 40 | |
| 13 " | | | 1 | | | 1 | | 40 | |
| 14 " | | | 1 | | | 1 | | 30 | |
| 16 " | 1 | 1 | 1 | | | 3 | 5 | 180 | 250 |
| 18 juli | 2 | 12 | | 1 | | 15 | | 1040 | |
| 20 " | 11 | 8 | | | | 19 | | 1660 | |
| 23 " | 4 | 6 | 3 | 2 | | 15 | 54 | 1090 | 4040 |
| 25 juli | 4 | 6 | | | | 10 | | 880 | |
| 26 " | 8 | 15 | 4 | 2 | | 29 | | 2360 | |
| 30 " | 12 | 10 | 3 | | | 25 | 118 | 2210 | 9490 |
| 1 aug | 19 | 16 | 4 | 2 | | 41 | | 3440 | |
| 3 " | 30 | 36 | 1 | | | 67 | | 6130 | |
| 6 " | 24 | 35 | 6 | 3 | 2 | 70 | 296 | 5930 | 24.990 |
| 8 aug | 23 | 18 | 10 | 1 | | 52 | | 4080 | |
| 10 " | 10 | 10 | 5 | 2 | | 27 | | 2280 | |
| 13 " | 23 | 32 | 6 | 1 | | 62 | 437 | 5060 | 36.410 |
| 23 planten | | | | | | | | | |
| 15 aug | 8 | 22 | 7 | 2 | | 40 | | 2950 | |
| 17 " | 11 | 27 | 11 | 3 | | 52 | | 3460 | |
| 20 " | 7 | 30 | 14 | 4 | 2 | 57 | 586 | 3550 | 46.800 |

Vervolg: I C.

| Datum. | B | A | C | CC | kriel | Totaal | Aantal gesommeerd per week | Totaal gewicht | Gew. gesommeerd per week per 24 pl. |
|---|---|---|---|---|---|---|---|---|---|
| 22 aug. | 4 | 17 | 12 | 7 | 2 | 42 | | 2660 | |
| 24 " | 2 | 12 | 12 | 5 | 3 | 34 | | 1830 | |
| 27 " | 5 | 25 | 18 | 12 | 1 | 61 | 723 | 3570 | 55.215 |
| 29 aug. | 2 | 9 | 7 | 6 | 1 | 25 | | 1260 | |
| 31 " | 6 | 24 | 10 | 2 | | 42 | | 2870 | |
| 3 sept. | 8 | 27 | 9 | 1 | 2 | 47 | 837 | 3100 | 62.860 |
| 5 sept. | 4 | 24 | 4 | 1 | | 33 | | 2340 | |
| 7 " | 6 | 19 | 5 | 3 | | 33 | | 1940 | |
| 10 " | 22 | 56 | 13 | 7 | 1 | 99 | 1002 | 6620 | 74.235 |
| 12 sept. | 14 | 18 | 9 | 3 | | 44 | | 2970 | |
| 15 " | 12 | 44 | 12 | 10 | 1 | 79 | 1125 | 4630 | 82.180 |
| 19 sept. | 11 | 89 | 17 | 9 | | 126 | | 7800 | |
| 22 " | 2 | 64 | 21 | 8 | | 95 | 1346 | 5790 | 96.390 |
| 26 sept. | 12 | 70 | 29 | 11 | 1 | 123 | | 6970 | |
| 29 " | 3 | 43 | 28 | 7 | 3 | 84 | 1553 | 4488 | 108.340 |
| 3 okt. | | 42 | 42 | 17 | 9 | 110 | | 5800 | |
| 8 " | | 20 | 20 | 6 | 6 | 52 | 1715 | 2520 | 117.020 |
| 11 okt. (rijp en groen). | | 34 | 73 | 46 | | 153 | 1868 | 6550 | 123.900 |

| Datum. | B | A | C | CC | kriel | Totaal | Aantal gesommeerd per week | Totaal gewicht | Gew. gesommeerd per week per 24 pl. |
|---|---|---|---|---|---|---|---|---|---|
| 4 juli | | | | | | | | | |
| 6 " | | | | | | | | | |
| 7 " | 4 | | 1 | | | 1 | | 30 | |
| 9 " | | | | | | | 1 | | 30 |
| 11 juli | | | | | | | | | |
| 13 " | | | | | | | | | |
| 14 " | | | | | 1 | 1 | | 15 | |
| 16 " | | | | | | | 2 | | 45 |
| 18 juli | 14 | 10 | 4 | 1 | | 29 | | 1980 | |
| 20 " | 8 | 8 | | | | 16 | | 1310 | |
| 23 " | 7 | 9 | 2 | 1 | | 19 | 66 | 1620 | 4.955 |
| 25 juli | 8 | 20 | | | | 28 | | 2390 | |
| 26 " | 4 | 14 | 3 | | 1 | 22 | | 1740 | |
| 30 " | 28 | 26 | 7 | 1 | | 62 | 178 | 5390 | 14.475 |
| 1 aug. | 29 | 39 | 2 | | 1 | 71 | | 5560 | |
| 3 " | 12 | 43 | 5 | 2 | 2 | 64 | | 4930 | |
| 6 " | 11 | 22 | 17 | 1 | | 51 | 364 | 3560 | 28.525 |
| 8 aug. | 17 | 19 | 6 | 1 | | 43 | | 3200 | |
| 10 " | 21 | 24 | 6 | 1 | | 52 | | 4150 | |
| 13 " | 9 | 30 | 5 | 1 | | 45 | 504 | 3170 | 39.045 |
| 15 aug. | 2 | 13 | 4 | 3 | | 22 | | 1410 | |
| 17 " | 7 | 16 | 11 | 4 | | 38 | | 2370 | |
| 20 " | 5 | 29 | 16 | 6 | 2 | 58 | 622 | 3440 | 46.265 |

Vervolg I D.

| Datum. | B | A | C | CC | Kriel | Totaal | Aantal gesom-meerd per week | Totaal gewicht | Gew. ge-sommeerd per week per 24 pl. |
|---|---|---|---|---|---|---|---|---|---|
| 22 aug. | 6 | 33 | 15 | 7 | | 61 | | 4050 | |
| 24 " | 3 | 20 | 12 | 8 | 3 | 46 | | 2830 | |
| 27 " | 5 | 20 | 11 | 6 | 1 | 43 | 772 | 2510 | 55.655 |
| 29 aug. | 3 | 17 | 8 | 1 | 1 | 30 | | 1720 | |
| 31 " | 5 | 33 | 16 | 5 | | 59 | | 3600 | |
| 3 sept | 12 | 36 | 8 | 6 | 2 | 64 | 925 | 4040 | 65.015 |
| 3 sept. | 3 | 18 | 7 | 3 | | 31 | | 1860 | |
| 7 " | 8 | 18 | 16 | 4 | 3 | 49 | | 2790 | |
| 10 " | 15 | 58 | 16 | 5 | 2 | 96 | 1101 | 5790 | 75.455 |
| 12 sept. | | 20 | 9 | 1 | | 30 | | 1790 | |
| 15 " | 15 | 43 | 13 | 7 | 2 | 80 | 1211 | 4690 | 81.935 |
| 19 sept. | 4 | 92 | 33 | 8 | | 137 | | 8115 | |
| 22 " | | 48 | 24 | 7 | 1 | 80 | 1428 | 4640 | 94.690 |
| 26 sept. | 3 | 63 | 18 | 4 | 2 | 90 | | 5180 | |
| 29 " | 4 | 44 | 12 | 6 | | 66 | 1584 | 3870 | 103.740 |
| 3 okt. | | 25 | 17 | 15 | 5 | 62 | | 3200 | |
| 8 " | | 11 | 16 | 8 | 5 | 40 | 1686 | 1880 | 108.820 |
| 11 okt. (rijp en groen). | | 41 | 70 | 27 | | 138 | 1824 | 6000 | 114.820 |

| Datum. | B | A | C | CC | Kriel | Totaal aantal | Aantal gesommeerd per week | Totaal gewicht | gew. gesommeerd per week per 24 pl. |
|---|---|---|---|---|---|---|---|---|---|
| 4 juli. | | | | | | | | | |
| 6 " | | | | | | | | | |
| 7 " | | | | | | | | | |
| 9 " | | | | | | | | | |
| 11 juli | | | | | | | | | |
| 13 " | | | | | | | | | |
| 14 " | | | 1 | | | 1 | | 40 | |
| 16 " | | 4 | | | | 4 | 5 | 240 | 280 |
| 18 juli | 3 | 10 | 6 | 4 | | 23 | | 1250 | |
| 20 " | 3 | 5 | 2 | | | 10 | | 630 | |
| 23 " | | 7 | 3 | 2 | | 12 | 50 | 690 | 2850 |
| 25 juli | 4 | 18 | 1 | 1 | | 24 | | 1850 | |
| 26 " | | 10 | 3 | 2 | | 15 | | 990 | |
| 30 " | 5 | 40 | 6 | 3 | 2 | 56 | 145 | 3930 | 9620 |
| 1 aug. | 5 | 51 | 1 | 4 | | 61 | | 4140 | |
| 3 " | 4 | 31 | 7 | 4 | | 46 | | 2900 | |
| 6 " | 9 | 18 | 17 | | | 44 | 296 | 2970 | 19630 |
| 8 aug. | 2 | 15 | 11 | 2 | | 30 | | 1820 | |
| 10 " | 2 | 16 | 8 | 4 | | 30 | | 1800 | |
| 13 " | | 41 | 5 | 2 | | 48 | 404 | 2920 | 26170 |
| 15 aug. | | 17 | 4 | 3 | | 24 | | 1420 | |
| 17 " | 1 | 19 | 16 | 2 | | 38 | | 2070 | |
| 20 " | 1 | 14 | 20 | 9 | 3 | 47 | 513 | 2210 | 31870 |

Vervolg: Vak 2A.

| Datum. | B | A | C | CC | Kriel | Totaal | Aantal gesommeerd per week | Totaal gewicht | Gew. gesommeerd per week per 24pl. |
|---|---|---|---|---|---|---|---|---|---|
| 22 aug. | 1 | 14 | 14 | 9 | 2 | 40 | | 2180 | |
| 24 " | | 14 | 8 | 3 | 1 | 26 | | 1390 | |
| 27 " | | 14 | 11 | 7 | | 32 | 611 | 1610 | 37.050 |
| 29 aug. | | 7 | 9 | 6 | | 22 | | 1020 | |
| 31 " | 4 | 21 | 4 | 1 | | 30 | | 1860 | |
| 3 sept. | 1 | 21 | 8 | 3 | 2 | 35 | 698 | 1920 | 41.850 |
| 5 sept. | | 15 | 8 | 7 | | 30 | | 1470 | |
| 7 " | 3 | 10 | 12 | 5 | 2 | 32 | | 1560 | |
| 10 " | 1 | 13 | 10 | 5 | 1 | 30 | 790 | 1570 | 46.450 |
| 12 sept | | 11 | 7 | 3 | | 21 | | 1140 | |
| 15 " | 6 | 30 | 23 | 13 | 3 | 75 | 886 | 3860 | 51.450 |
| 19 sept. | | 33 | 23 | 2 | 2 | 60 | | 3030 | |
| 22 " | | 10 | 12 | 6 | | 28 | 974 | 1380 | 55.860 |
| 26 sept. | | 32 | 20 | 15 | 4 | 71 | | 3090 | |
| 29 " | 2 | 17 | 28 | 13 | 7 | 67 | 1112 | 2970 | 61.920 |
| 3 okt. | | 10 | 14 | 14 | 22 | 60 | | 2400 | |
| 8 " | | | 4 | 6 | 9 | 19 | 1191 | 570 | 64.890 |
| 11 okt. ( rijp en groen). | | 7 | 11 | 8 | | 26 | 1217 | 1050 | 65.940 |

| Datum. | B | A | C | CC | Kriel | Totaal aantal | Aantal gesom-meerd per week | Totaal gewicht | Gew. ge-sommeerd per week per 24 pl. |
|---|---|---|---|---|---|---|---|---|---|
| 4 juli | | | | | | | | | |
| 6 " | | | | | | | | | |
| 7 " | | | | | | | | | |
| 9 " | | | | | | | | | |
| 11 juli | | | | | | | | | |
| 13 " | | | | | | | | | |
| 14 " | | | | | | | | | |
| 16 " | | | | | | | | | |
| (23 planten) | | | | | | | | | |
| 18 juli | 3 | 1 | 1 | | | 5 | | 450 | |
| 20 " | 2 | 3 | 2 | | | 7 | | 500 | |
| 23 " | 1 | 7 | 5 | 1 | 2 | 16 | 28 | 1080 | 2120 |
| 25 juli | 4 | 5 | 4 | 2 | | 15 | | 960 | |
| 26 " | 9 | 5 | 4 | 2 | 1 | 21 | | 1470 | |
| 30 " | 10 | 22 | 3 | 1 | 2 | 38 | 102 | 2760 | 7535 |
| 1 aug. | 16 | 23 | 5 | 2 | | 46 | | 3500 | |
| 3 " | 20 | 14 | 3 | | | 37 | | 3160 | |
| 6 " | 20 | 20 | 5 | 3 | | 48 | 233 | 3960 | 18.600 |
| 8 aug. | 9 | 9 | 2 | | | 20 | | 1600 | |
| 10 " | 6 | 22 | 10 | 10 | | 48 | | 3270 | |
| 13 " | 12 | 28 | 12 | 4 | | 56 | 357 | 4040 | 27.900 |
| 15 aug. | 5 | 20 | 4 | 2 | | 31 | | 2080 | |
| 17 " | 8 | 26 | 12 | 10 | | 56 | | 3380 | |
| 20 " | 9 | 30 | 14 | 5 | 2 | 60 | 504 | 3760 | 37.515 |

Vervolg: Vak 2 B.

| Datum. | B | A | C | CC | Kriel | Totaal | Aantal gesommeerd per week | Totaal gewicht | Gew. gesommeerd per week per 24 pl. |
|---|---|---|---|---|---|---|---|---|---|
| 22 aug. | 3 | 17 | 11 | 12 | | 43 | | 2580 | |
| 24 " | 2 | 17 | 15 | 9 | 3 | 46 | | 2530 | |
| 27 " | 7 | 29 | 14 | 10 | 2 | 62 | 655 | 3750 | 46.755 |
| 29 aug. | 2 | 20 | 12 | 6 | | 40 | | 2360 | |
| 31 " | 5 | 26 | 23 | 6 | | 60 | | 3450 | |
| 3 sept. | 8 | 22 | 8 | 3 | | 41 | 796 | 2580 | 55.505 |
| 5 sept. | 5 | 22 | 20 | 5 | 1 | 53 | | 2750 | |
| 7 " | 2 | 22 | 11 | 5 | 2 | 42 | | 2130 | |
| 10 " | 8 | 39 | 29 | 12 | 5 | 93 | 984 | 4880 | 65.690 |
| 12 sept. | 2 | 9 | 13 | 6 | 4 | 34 | | 1370 | |
| 15 " | 10 | 21 | 33 | 29 | 9 | 102 | 1120 | 4500 | 71.840 |
| 19 sept. | 5 | 50 | 16 | 15 | 3 | 89 | | 5370 | |
| 22 " | 2 | 14 | 15 | 11 | 18 | 60 | 1269 | 2280 | 79.820 |
| 26 sept. | 2 | 34 | 47 | 11 | 4 | 98 | | 4250 | |
| 29 " | 1 | 32 | 19 | 14 | 6 | 72 | 1439 | 3460 | 87.895 |
| 3 okt. | | 15 | 21 | 20 | 17 | 73 | | 2990 | |
| 8 " | | 9 | 8 | 9 | 4 | 30 | 1542 | 1280 | 92.350 |
| 11 okt. (rijp en groen). | | 1 | 5 | 5 | | 11 | 1553 | 450 | 92.810 |

| Datum. | B | A | C | CC | Kriel | Totaal aantal | Aantal gesommeerd per week | Totaal gewicht | Gew. gesommeerd per week per 24 pl. |
|---|---|---|---|---|---|---|---|---|---|
| 4 juli. | | | | | | | | | |
| 6 " | | | | | | | | | |
| 7 " | | | | | | | | | |
| 9 " | | | | | | | | | |
| 11 juli | | | | 1 | | 1 | | 30 | |
| 13 " | | 1 | 1 | | | 2 | | 90 | |
| 14 " | | 4 | 1 | | | 5 | | 250 | |
| 16 " | 2 | 12 | 3 | 2 | | 19 | 27 | 1140 | 1.510 |
| 18 juli | 4 | 13 | 3 | 1 | | 21 | | 1260 | |
| 20 " | 1 | 3 | 1 | | | 5 | | 310 | |
| 23 " | | 16 | 4 | | | 20 | 73 | 1440 | 4.520 |
| 25 " | 2 | 12 | 5 | | | 19 | | 1370 | |
| 26 " | | 12 | 7 | 7 | | 26 | | 1370 | |
| 30 " | 7 | 53 | 10 | 1 | | 71 | 189 | 5080 | 12.340 |
| 1 aug. | 11 | 39 | 6 | 2 | 1 | 59 | | 4160 | |
| 3 " | 5 | 29 | 8 | 4 | 2 | 48 | | 3000 | |
| 6 " | 6 | 26 | 11 | 1 | | 44 | 340 | 3060 | 22.560 |
| 8 aug. | 5 | 27 | 4 | | | 36 | | 2500 | |
| 10 " | 4 | 19 | 5 | | | 28 | | 1760 | |
| 13 " | 1 | 24 | 10 | 4 | | 39 | 443 | 2400 | 29.220 |
| 15 aug. | | 10 | 4 | 3 | | 17 | | 970 | |
| 17 " | | 20 | 10 | 4 | 2 | 36 | | 2040 | |
| 20 " | 2 | 24 | 24 | 3 | | 53 | 549 | 3020 | 35.250 |

Vervolg: Vak 2 C.

| Datum. | B | A | C | CC | Kriol | Totaal | Aantal gesommeerd per week | Totaal gewicht | Gew. gesommeerd per week per 24 pl. |
|---|---|---|---|---|---|---|---|---|---|
| 22 aug. | 3 | 25 | 27 | 11 | | 66 | | 3790 | |
| 24 " | | 3 | 7 | 4 | 1 | 15 | | 720 | |
| 27 " | | 11 | 13 | 3 | | 27 | 657 | 1480 | 42.240 |
| 29 aug. | | 18 | 10 | 6 | 1 | 35 | | 1710 | |
| 31 " | | 12 | 12 | 7 | | 31 | | 1580 | |
| 3 sept. | | 15 | 15 | 3 | | 33 | 756 | 1670 | 46.200 |
| 5 sept. | | 5 | 9 | 6 | 1 | 21 | | 1000 | |
| 7 " | 3 | 15 | 10 | 6 | 3 | 37 | | 2050 | |
| 10 " | 6 | 20 | 19 | 17 | 3 | 65 | 879 | 3270 | 52.520 |
| 12 sept. | | 6 | 6 | 5 | 1 | 18 | | 890 | |
| 15 " | 2 | 15 | 13 | 11 | 3 | 44 | 941 | 2110 | 55.520 |
| 19 sept. | | 15 | 23 | 4 | 4 | 46 | | 2110 | |
| 22 " | | 12 | 17 | 2 | 4 | 35 | 1022 | 1700 | 59.330 |
| 26 sept. | | 25 | 20 | 5 | 6 | 56 | | 2440 | |
| 29 " | | 24 | 19 | 4 | 7 | 54 | 1132 | 2370 | 64.140 |
| 3 okt. | | 3 | 8 | 12 | 12 | 35 | | 1250 | |
| 8 " | | 2 | 3 | 4 | 3 | 12 | 1179 | 440 | 65.830 |
| 11 okt. (rijp en groen). | | 7 | 5 | 1 | | 13 | 1192 | 630 | 66.460 |

| Datum. | B | A | C | CC | Kriel | Totaal aantal | Aantal gesommeerd per week | Totaal gewicht | Gew. gesommeerd per week per 24 pl. |
|---|---|---|---|---|---|---|---|---|---|
| 4 juli | | | | | | | | | |
| 6 " | | | | | | | | | |
| 7 " | | | | | | | | | |
| 9 " | | | | | | | | | |
| 11 juli | | | | | | | | | |
| 13 " | 2 | | | | | 2 | | 160 | |
| 14 " | | | | | | | | | |
| 16 " | 3 | 3 | 2 | | | 8 | 10 | 510 | 670 |
| 18 juli | 5 | 3 | 2 | | | 10 | | 740 | |
| 20 " | 2 | 7 | 1 | | | 10 | | 690 | |
| 23 " | 4 | 10 | 3 | | | 17 | 47 | 1320 | 3420 |
| 25 juli | 5 | 11 | | | 2 | 18 | | 1530 | |
| 26 " | 4 | 12 | | | 3 | 19 | | 1510 | |
| 30 " | 10 | 33 | 6 | 1 | | 50 | 134 | 3960 | 10.420 |
| 1 aug. | 13 | 21 | 7 | 3 | | 44 | | 3220 | |
| 3 " | 15 | 40 | 4 | 3 | | 62 | | 4640 | |
| 6 " | 8 | 41 | 10 | 2 | | 61 | 301 | 4330 | 22.610 |
| 8 aug. | 9 | 11 | 2 | 1 | | 23 | | 1660 | |
| 10 " | 10 | 31 | 3 | | | 44 | | 3340 | |
| 13 " | 2 | 27 | 12 | 11 | 2 | 54 | 422 | 3050 | 30.660 |
| 15 aug. | 2 | 21 | 4 | 1 | | 28 | | 1730 | |
| 17 " | 4 | 29 | 11 | 5 | 2 | 51 | | 3010 | |
| 20 " | 7 | 32 | 11 | 3 | | 53 | 554 | 3380 | 38.780 |

Vervolg: Vak 2 D.

| Datum. | B | A | C | CC | Kriel | Totaal | Aantal gesom-meerd per week | Totaal gewicht | Gew. ge-sommeerd per week per 24 pl. |
|---|---|---|---|---|---|---|---|---|---|
| 22 aug. | | 31 | 10 | 5 | 2 | 48 | | 2890 | |
| 24 " | 2 | 21 | 7 | | 1 | 31 | | 2530 | |
| 27 " | 2 | 32 | 12 | 8 | 1 | 55 | 688 | 3330 | 47.530 |
| 29 aug. | 6 | 24 | 17 | 3 | | 50 | | 2860 | |
| 31 " | 7 | 37 | 9 | 5 | | 58 | | 3720 | |
| 3 sept. | 11 | 38 | 11 | 5 | 2 | 67 | 863 | 4150 | 58.260 |
| 5 sept. | 5 | 22 | 8 | 3 | 1 | 39 | | 2330 | |
| 7 " | 6 | 24 | 12 | 6 | 5 | 53 | | 2820 | |
| 10 " | 5 | 51 | 18 | 17 | 4 | 95 | 1050 | 5140 | 68.550 |
| 12 sept. | 2 | 19 | 8 | 6 | 1 | 36 | | 1930 | |
| 15 " | 22 | 20 | 9 | 5 | 2 | 58 | 1144 | 3530 | 74.010 |
| 19 sept. | | 41 | 24 | 6 | 3 | 74 | | 5020 | |
| 22 " | | 18 | 12 | 8 | | 38 | 1256 | 1930 | 80.960 |
| 26 sept. | 4 | 48 | 20 | 7 | 2 | 81 | | 4440 | |
| 29 " | 2 | 28 | 15 | | 2 | 47 | 1384 | 2720 | 88.120 |
| 3 okt. | | 16 | 18 | 9 | 4 | 47 | | 2320 | |
| 8 " | | 13 | 10 | 3 | 2 | 28 | 1459 | 1480 | 91.920 |
| 11 okt. (rijp en groen). | | 30 | 28 | 10 | | 68 | 1527 | 3080 | 95.000 |

| Datum. | B | A | C | CC | Kriel | Totaal aantal | Aantal gesommeerd per week | Totaal gewicht | Gew. gesommeerd per week per 24 pl. |
|---|---|---|---|---|---|---|---|---|---|
| 4 juli | | | | | | | | | |
| 6 " | | | | | | | | | |
| 7 " | | 1 | | | | 1 | | 60 | |
| 9 " | | 2 | | | | 2 | 3 | 160 | 220 |
| 11juli | 1 | 1 | 1 | | | 3 | | 210 | |
| 13 " | | 3 | 3 | 3 | 3 | 12 | | 450 | |
| 14 " | 1 | 4 | 3 | 2 | 1 | 11 | | 510 | |
| 16 " | 5 | 14 | 6 | 1 | 2 | 28 | 57 | 1530 | 2920 |
| 18 juli. | 6 | 27 | 5 | 1 | 3 | 42 | | 2590 | |
| 20 " | 5 | 13 | 3 | 4 | 1 | 26 | | 1720 | |
| 23 " | 5 | 14 | 4 | 1 | 2 | 26 | 151 | 1800 | 9030 |
| 25 juli | 10 | 21 | [illegible] | 1 | | 33 | | 2640 | |
| 26 " | 8 | 18 | 3 | 2 | 1 | 32 | | 2550 | |
| 30 " | 11 | 29 | 6 | 6 | | 52 | 268 | 3870 | 18.090 |
| 1 aug. | 18 | 31 | 4 | | 1 | 54 | | 4700 | |
| 3 " | 19 | 35 | 6 | 3 | | 63 | | 4690 | |
| 6 " | 15 | 31 | 4 | 4 | 1 | 55 | 440 | 4150 | 31.630 |
| 8 aug. | 15 | 16 | 7 | 5 | | 43 | | 2990 | |
| 10 " | 4 | 22 | 20 | 3 | 3 | 52 | | 3560 | |
| 13 " | 2 | 17 | 12 | 5 | | 36 | 571 | 2090 | 40.270 |
| 15 aug. | | 9 | 11 | 2 | 1 | 23 | | 1250 | |
| 17 " | | 14 | 8 | 8 | 1 | 31 | | 1420 | |
| 20 " | | 23 | 20 | 3 | 1 | 47 | 672 | 2530 | 45.470 |

Vervolg: Vak 3 A.

| Datum. | B | A | C | CC | Kriel | Totaal | Aantal gesommeerd per week | Totaal gewicht | Gew. gesommeerd per week per 24 pl. |
|---|---|---|---|---|---|---|---|---|---|
| 22 aug. | 1 | 17 | 9 | 4 | 2 | 33 | | 1940 | |
| 24 " | | 10 | 16 | 6 | 3 | 35 | | 1800 | |
| 27 " | | 24 | 11 | 15 | 1 | 51 | 791 | 2590 | 51.800 |
| 29 aug. | 1 | 18 | 9 | 7 | 1 | 36 | | 1770 | |
| 31 " | | 21 | 14 | 13 | | 48 | | 2310 | |
| 3 sept | 1 | 23 | 9 | 8 | 2 | 43 | 918 | 2140 | 58.020 |
| 5 sept | 1 | 13 | 8 | 4 | | 26 | | 1270 | |
| 7 " | 2 | 10 | 12 | 3 | 1 | 28 | | 1430 | |
| 10 " | 1 | 21 | 21 | 14 | 2 | 59 | 1031 | 2840 | 63.560 |
| 12 sept. | | 4 | 6 | 4 | | 14 | | 670 | |
| 15 " | | 20 | 17 | 11 | 3 | 51 | 1096 | 2450 | 66.680 |
| 19 sept. | | 41 | 29 | 6 | 4 | 80 | | 3900 | |
| 22 " | | 14 | 27 | 4 | 1 | 46 | 1222 | 2110 | 72.690 |
| 26 sept. | | 29 | 25 | 4 | 1 | 59 | | 2670 | |
| 29 " | | 13 | 44 | 11 | 2 | 70 | 1351 | 2820 | 78.180 |
| 3 okt. | | 8 | 30 | 32 | 1 | 71 | | 2940 | |
| 8 " | | 2 | 21 | 9 | 5 | 37 | 1459 | 1520 | 82.640 |
| 11 okt. (rijp en groen). | | | 38 | 62 | 56 | 156 | 1615 | 5980 | 88.620 |

| Datum. | B | A | C | CC | Kriel | Totaal aantal | Aantal gesommeerd per week | Totaal gewicht | Gew. gesommeerd per week per 24 pl. |
|---|---|---|---|---|---|---|---|---|---|
| 4 juli | | | | | | | | | |
| 6 " | | 4 | | 1 | 1 | 6 | | 310 | |
| 7 " | | 6 | 4 | | 4 | 14 | | 570 | |
| 9 " | | 2 | 4 | 2 | 2 | 10 | 30 | 480 | 1360 |
| 11 juli | | 3 | 4 | 6 | 2 | 15 | | 630 | |
| 13 " | | 14 | 4 | 1 | 4 | 23 | | 1110 | |
| 14 " | 1 | 9 | 6 | 7 | | 23 | | 1020 | |
| 16 " | 4 | 27 | 7 | 3 | 5 | 46 | 137 | 2380 | 6500 |
| 18 juli | 9 | 20 | 10 | 3 | 5 | 47 | | 2580 | |
| 20 " | 5 | 10 | 5 | 3 | | 23 | | 1510 | |
| 23 " | 3 | 18 | 8 | | 3 | 32 | 239 | 2990 | 12.680 |
| 25 juli | 3 | 19 | 5 | 1 | 1 | 29 | | 2000 | |
| 26 " | 1 | 21 | 8 | 2 | | 32 | | 2240 | |
| 30 " | 12 | 59 | 16 | 2 | 2 | 91 | 391 | 6260 | 23.180 |
| 1 aug. | 16 | 44 | 7 | 2 | | 69 | | 5000 | |
| 3 " | 4 | 35 | 14 | 6 | 1 | 60 | | 3600 | |
| 6 " | 2 | 33 | 14 | 4 | | 53 | 573 | 3300 | 35.080 |
| 8 aug. | 9 | 16 | 10 | 2 | | 37 | | 2430 | |
| 10 aug. | | 16 | 5 | 4 | | 25 | | 1400 | |
| 13 " | | 15 | 15 | 5 | | 35 | 670 | 1850 | 40.760 |
| 15 aug. | | 10 | 7 | 3 | | 20 | | 1100 | |
| 17 " | | 17 | 13 | 5 | 1 | 36 | | 2030 | |
| 20 " | 1 | 35 | 12 | 7 | | 55 | 781 | 3030 | 46.920 |

Vervolg: Vak 3 B.

| Datum. | B | A | C | CC | Kriel | Totaal | Aantal gesommeerd per week | Totaal gewicht | Gew. gesommeerd per week per 24 pl |
|---|---|---|---|---|---|---|---|---|---|
| 22 aug. | | 10 | 26 | 9 | 2 | 47 | | 2370 | |
| 24 " | | 7 | 10 | 2 | 1 | 20 | | 1100 | |
| 27 " | | 14 | 21 | 14 | 2 | 51 | 899 | 2470 | 52.860 |
| 29 aug. | | 22 | 8 | 1 | | 31 | | 1680 | |
| 31 " | | 21 | 19 | 7 | | 47 | | 2660 | |
| 3sept. | | 18 | 12 | 5 | 2 | 37 | 1014 | 1830 | 59.030 |
| 5 sept. | | 6 | 9 | 2 | 2 | 19 | | 920 | |
| 7 " | | 2 | 6 | 3 | 1 | 12 | | 520 | |
| 10 " | 3 | 24 | 15 | 10 | 5 | 57 | 1102 | 2910 | 63.380 |
| 12 sept. | | 6 | 7 | 3 | | 16 | | 850 | |
| 15 " | | 7 | 7 | 4 | 3 | 21 | 1139 | 960 | 65.190 |
| 19 sept. | | 29 | 14 | 3 | 1 | 47 | | 2280 | |
| 22 " | | 10 | 11 | 4 | 4 | 29 | 1215 | 1430 | 68.900 |
| 26 sept. | | 29 | 32 | 11 | 4 | 76 | | 3270 | |
| 29 " | | 22 | 22 | 11 | 2 | 57 | 1348 | 2480 | 74.650 |
| 3 okt. | | 17 | 38 | 12 | 13 | 80 | | 3580 | |
| 8 " | | 13 | 26 | 11 | 7 | 57 | 1485 | 2560 | 80.790 |
| 11 okt. (rijp en groen). | | 39 | 64 | 21 | | 124 | 1609 | 5700 | 86.490 |

| Datum. | B | A | C | CC | Kriel | Totaal aantal | Aantal gesommeerd per week | Totaal gewicht | Gew. gesommeerd per week per 24 pl. |
|---|---|---|---|---|---|---|---|---|---|
| 4 juli | | 3 | 7 | | | 10 | | 510 | |
| 6 " | | 3 | 2 | | | 5 | | 210 | |
| 7 " | | 6 | 2 | 1 | | 9 | | 410 | |
| 9 " | | 1 | 5 | 6 | 4 | 16 | 40 | 520 | 1650 |
| 11 juli | | | 4 | 6 | 3 | 13 | | 460 | |
| 13 " | | 5 | 6 | 3 | 1 | 15 | | 630 | |
| 14 " | | 7 | 13 | 3 | 5 | 28 | | 1070 | |
| 16 " | 2 | 14 | 16 | 7 | 1 | 40 | 136 | 1800 | 5610 |
| 18 juli | 3 | 18 | 11 | 4 | 2 | 38 | | 1920 | |
| 20 " | 2 | 3 | 4 | | 1 | 10 | | 570 | |
| 23 " | 3 | 16 | 14 | 1 | | 34 | 218 | 2030 | 10.130 |
| 25 juli | | 11 | 11 | 4 | | 26 | | 1420 | |
| 26 " | 2 | 20 | 7 | | 1 | 30 | | 1890 | |
| 30 " | 3 | 32 | 22 | 6 | 6 | 69 | 343 | 3900 | 17.340 |
| 1 aug. | | 41 | 13 | 4 | 1 | 59 | | 3340 | |
| 3 " | 2 | 22 | 11 | 3 | 1 | 39 | | 2090 | |
| 6 " | | 20 | 27 | 6 | | 53 | 494 | 2790 | 25.560 |
| 8 aug. | 3 | 9 | 5 | 9 | 1 | 27 | | 1320 | |
| 10 " | 1 | 7 | 4 | 3 | 1 | 16 | | 800 | |
| 13 " | | 11 | 10 | 4 | | 25 | 562 | 1140 | 28.820 |
| 15 aug. | | 3 | 6 | 3 | | 12 | | 520 | |
| 17 " | | 10 | 3 | 1 | 3 | 17 | | 910 | |
| 20 " | | 14 | 9 | 4 | 2 | 29 | 620 | 1410 | 31.660 |

Vervolg: Vak 3 C.

| Datum. | B | A | C | CC | Kriel | Totaal | Aantal gesommeerd per week | Totaal gewicht | Gew. gesommeerd per week per 24 pl. |
|---|---|---|---|---|---|---|---|---|---|
| 22 aug. | | 5 | 9 | 7 | 1 | 22 | | 990 | |
| 24 " | | 1 | 4 | 3 | 2 | 10 | | 380 | |
| 27 " | | 7 | 7 | 12 | 4 | 30 | 682 | 1270 | 34.300 |
| 29 aug. | | 5 | 8 | 4 | 2 | 19 | | 760 | |
| 31 " | | 3 | 14 | 3 | 2 | 22 | | 910 | |
| 3 sept. | | 6 | 10 | 3 | 1 | 20 | 743 | 890 | 36.860 |
| 5 sept. | | 5 | 3 | 4 | | 12 | | 620 | |
| 7 " | | | 2 | 1 | | 3 | | 130 | |
| 10 " | | 3 | 6 | 6 | 3 | 18 | 776 | 760 | 38.370 |
| 12 sept | | 2 | 1 | 5 | 3 | 11 | | 360 | |
| 15 " | | 1 | 5 | 15 | 2 | 23 | 810 | 800 | 39.530 |
| 19 sept. | | 17 | 17 | 8 | 8 | 50 | | 2030 | |
| 22 " | | 7 | 10 | 4 | 6 | 27 | 887 | 1020 | 42.580 |
| 26 sept. | | 24 | 30 | 13 | 6 | 73 | | 2790 | |
| 29 " | | 24 | 26 | 20 | 4 | 74 | 1034 | 3340 | 48.710 |
| 3 okt. | | 3 | 25 | 13 | 11 | 52 | | 2020 | |
| 8 " | | | 11 | 12 | 7 | 30 | 1116 | 1020 | 51.750 |
| 11 okt. (rijp en groen). | | 18 | 25 | 16 | | 59 | 1175 | 2220 | 53.970 |

| Datum. | B | A | C | CC | Kwal | Totaal aantal | Aantal genummerd per week | Totaal gewicht | Gew. genummerd per week per 24 pl. |
|---|---|---|---|---|---|---|---|---|---|
| 4 juli | | 2 | | | | 2 | | 120 | |
| 6 " | | 3 | 1 | 1 | | 5 | | 230 | |
| 7 " | | 1 | 1 | | 1 | 3 | | 140 | |
| 9 " | | 7 | 2 | 1 | | 10 | 20 | 500 | 290 |
| 11 juli | | 1 | 5 | 8 | 3 | 17 | | 600 | |
| 13 " | | 7 | 6 | 2 | | 15 | | 740 | |
| 14 " | | 15 | 8 | 3 | | 26 | | 1440 | |
| 16 " | 1 | 41 | 5 | 2 | 1 | 50 | 128 | 2940 | 6.710 |
| 18 juli | 8 | 31 | 8 | 1 | | 48 | | 3120 | |
| 20 " | 6 | 7 | 3 | | 1 | 17 | | 1110 | |
| 23 " | 8 | 23 | 10 | 3 | 1 | 45 | 238 | 3100 | 14.040 |
| 25 juli | 2 | 16 | 2 | 1 | 3 | 24 | | 1470 | |
| 26 " | 4 | 17 | 8 | 7 | 1 | 37 | | 2200 | |
| 30 " | 12 | 52 | 11 | 7 | 4 | 86 | 385 | 6120 | 23.830 |
| 1 aug. | 11 | 40 | 11 | 5 | 2 | 69 | | 4520 | |
| 3 " | 7 | 46 | 5 | 2 | | 60 | | 4070 | |
| 6 " | 8 | 35 | 17 | 5 | 1 | 66 | 580 | 4310 | 36.730 |
| 8 aug. | 11 | 17 | 5 | 4 | | 37 | | 2410 | |
| 10 " | 2 | 15 | 16 | 6 | | 39 | | 2520 | |
| 13 " | 2 | 16 | 8 | 3 | 1 | 30 | 686 | 1690 | 43.350 |
| 15 aug. | | 11 | 8 | 6 | 1 | 26 | | 1300 | |
| 17 " | | 20 | 13 | 3 | 2 | 38 | | 2130 | |
| 20 " | 1 | 32 | 26 | 4 | | 63 | 813 | 3430 | 50.210 |

Vervolg: Vak 3 D.

| Datum. | B | A | C | CC | Kriel | Totaal | Aantal gesom-meerd per week | Totaal gewicht | Gew. ge-sommeerd per week per 24 pl. |
|---|---|---|---|---|---|---|---|---|---|
| 22 aug. | | 10 | 15 | 15 | 5 | 45 | | 2020 | |
| 24 " | | 9 | 11 | 8 | | 28 | | 1400 | |
| 27 " | 1 | 15 | 16 | 10 | 3 | 45 | 931 | 2220 | 55.850 |
| 29 aug. | 2 | 21 | 13 | 4 | 1 | 41 | | 2110 | |
| 31 " | | 22 | 17 | 7 | 2 | 48 | | 2325 | |
| 3 sept. | | 13 | 14 | 8 | | 35 | 1055 | 1700 | 61.985 |
| 5 sept. | | 7 | 8 | 3 | 2 | 20 | | 910 | |
| 7 " | | 6 | 11 | 5 | 1 | 23 | | 1000 | |
| 10 " | | 8 | 12 | 10 | 4 | 34 | 1132 | 1500 | 65.395 |
| 12 sept. | | 6 | 10 | 5 | | 21 | | 990 | |
| 15 " | | 5 | 21 | 10 | 5 | 41 | 1194 | 1690 | 68.075 |
| 19 sept. | | 15 | 23 | 7 | 1 | 46 | | 2020 | |
| 22 " | | 14 | 23 | 5 | | 42 | 1282 | 1970 | 72.065 |
| 26 sept. | | 30 | 36 | 8 | 1 | 75 | | 3325 | |
| 29 " | | 39 | 17 | 8 | 2 | 66 | 1423 | 2690 | 78.080 |
| 3 okt. | | 7 | 58 | 22 | 10 | 97 | | 3620 | |
| 8 " | | 8 | 22 | 12 | 1 | 43 | 1563 | 1960 | 83.660 |
| 11 okt. (rijp en groen). | | 20 | 91 | 74 | | 185 | 1748 | 7690 | 91.350 |

| Datum. | B | A | C | CC | Kriel | Totaal aantal | Aantal gesommeerd per week | Totaal gewicht | Gew. gesommeerd per week per 24 pl. |
|---|---|---|---|---|---|---|---|---|---|
| 4 juli. | | | | | | | | | |
| 6 " | | | 1 | | | 1 | | 30 | |
| 7 " | | | | | | | | | |
| 9 " | | 5 | | | | 5 | 6 | 410 | 440 |
| 11 juli | 1 | 6 | | 1 | | 8 | | 600 | |
| 13 " | 4 | 9 | 1 | | | 14 | | 1030 | |
| 14 " | 2 | 5 | | | | 7 | | 490 | |
| 16 " | 1 | 10 | 3 | | | 14 | 49 | 780 | 3.340 |
| 18 juli. | 11 | 38 | 5 | 1 | 4 | 59 | | 4050 | |
| 20 " | 19 | 25 | 3 | | | 47 | | 3750 | |
| 23 " | 9 | 27 | 8 | 1 | 1 | 46 | 201 | 3530 | 14.670 |
| 25 juli | 10 | 7 | 2 | 1 | | 20 | | 1650 | |
| 26 " | 9 | 21 | 9 | | | 39 | | 2940 | |
| 30 " | 21 | 22 | 14 | 5 | | 62 | 322 | 4530 | 23.790 |
| 1 aug. | 24 | 49 | 5 | 5 | | 83 | | 5910 | |
| 3 " | 25 | 22 | 5 | | 1 | 53 | | 4130 | |
| 6 " | 22 | 37 | 11 | 5 | 2 | 77 | 535 | 5870 | 39.700 |
| 8 aug. | 17 | 17 | 6 | 2 | | 42 | | 3290 | |
| 10 " | 6 | 16 | 17 | 10 | 2 | 51 | | 3320 | |
| 13 " | 9 | 34 | 9 | 7 | | 59 | 687 | 4170 | 50.480 |
| 15 aug. | 3 | 12 | 6 | 7 | | 28 | | 1730 | |
| 17 " | 5 | 23 | 6 | 6 | 2 | 42 | | 2450 | |
| 20 " | 3 | 17 | 12 | 11 | | 43 | 800 | 2470 | 57.130 |

Vervolg: Vak 4 A.

| Datum. | B | A | C | CC | Kriel | Totaal | Aantal gesommeerd per week | Totaal gewicht | Gew. gesommeerd per week per 24 pl. |
|---|---|---|---|---|---|---|---|---|---|
| 22 aug. | 4 | 14 | 10 | 6 | 2 | 36 | | 2260 | |
| 24 " | 1 | 18 | 15 | 7 | 2 | 43 | | 2530 | |
| 27 " | 1 | 27 | 16 | 6 | | 50 | 929 | 2990 | 64.910 |
| 29 aug. | | 29 | 10 | 9 | 2 | 50 | | 2770 | |
| 31 " | 3 | 20 | 24 | 1 | | 48 | | 2950 | |
| 3 sept. | 7 | 33 | 13 | 6 | | 59 | 1086 | 3500 | 74.130 |
| 5 sept. | 3 | 16 | 5 | 2 | | 26 | | 1720 | |
| 7 " | | 20 | 24 | 4 | 2 | 50 | | 2550 | |
| 10 " | 5 | 23 | 14 | 6 | 3 | 51 | 1213 | 2740 | 81.140 |
| 12 sept. | | 7 | 8 | 6 | | 21 | | 1040 | |
| 15 " | 4 | 43 | 12 | 7 | 2 | 68 | 1302 | 3800 | 85.980 |
| 19 sept. | 6 | 47 | 28 | 9 | 1 | 91 | | 4960 | |
| 22 " | 1 | 19 | 18 | 6 | | 44 | 1437 | 2380 | 93.320 |
| 26 sept. | 2 | 43 | 33 | 8 | 5 | 91 | | 4550 | |
| 29 " | | 27 | 19 | 6 | | 52 | 1580 | 2700 | 100.570 |
| 3 okt. | 2 | 24 | 31 | 15 | 10 | 82 | | 3970 | |
| 8 " | | 14 | 14 | 5 | 3 | 36 | 1698 | 1760 | 106.300 |
| 11 okt. (rijp en groen). | | 41 | 48 | 32 | 3 | 124 | 1822 | 5550 | 111.850 |

| Datum. | B | A | C | CC | Kriel | Totaal aantal | Aantal gesommeerd per week | Totaal gewicht | Gew. gesommeerd per week per 24 pl. |
|---|---|---|---|---|---|---|---|---|---|
| 4 juli. | | 2 | | 11 | | 3 | | 200 | |
| 6 " | | | | | | | | | |
| 7 " | 1 | 7 | | 1 | | 9 | | 560 | |
| 9 " | | 10 | 6 | 1 | 1 | 18 | 30 | 1170 | 1930 |
| 11 juli. | | 4 | 6 | 4 | 5 | 19 | | 800 | |
| 13 " | 1 | 4 | 5 | | 1 | 11 | | 560 | |
| 14 " | 1 | 9 | 2 | 3 | 2 | 17 | | 810 | |
| 16 " | 3 | 32 | 2 | 3 | | 40 | 117 | 2530 | 6630 |
| 18 juli. | 7 | 42 | 9 | 4 | 5 | 67 | | 3950 | |
| 20 " | 6 | 23 | 7 | 1 | | 37 | | 2440 | |
| 23 " | 6 | 27 | 5 | 1 | 3 | 42 | 263 | 2910 | 15.930 |
| 25 juli. | 3 | 19 | 14 | 1 | 2 | 39 | | 2460 | |
| 26 " | 4 | 18 | 11 | 4 | | 37 | | 2520 | |
| 30 " | 12 | 49 | 10 | 3 | 2 | 76 | 415 | 5670 | 26.580 |
| (23 planten) | | | | | | | | | |
| 1 aug. | 10 | 34 | 15 | 5 | 3 | 67 | | 4040 | |
| 3 " | 9 | 34 | 11 | 5 | | 59 | | 3690 | |
| 6 " | 8 | 35 | 12 | 3 | | 58 | 599 | 3840 | 38.660 |
| 8 aug. | 5 | 15 | 4 | 4 | | 28 | | 1700 | |
| 10 " | 2 | 16 | 6 | | 2 | 26 | | 1550 | |
| 13 " | | 24 | 9 | 4 | 1 | 38 | 691 | 2100 | 44.240 |
| 15 aug. | | 8 | 5 | 1 | | 14 | | 750 | |
| 17 " | | 12 | 11 | 5 | 3 | 31 | | 1560 | |
| 20 " | | 10 | 20 | 7 | 1 | 38 | 774 | 1810 | 48.545 |

Vervolg: Vak 4 B.

| Datum. | B | A | C | CC | Kriel | Totaal | Aantal gesnoeid per week | Totaal gewicht | Gew. gesomneerd per week per 24 pl. |
|---|---|---|---|---|---|---|---|---|---|
| 22 aug. | | 11 | 16 | 00 | 2 | 39 | | 1860 | |
| 24 " | | 5 | 17 | 5 | 1 | 28 | | 1370 | |
| 27 " | | 19 | 18 | 6 | | 43 | 884 | 2260 | 54.280 |
| 29 aug. | | 10 | 8 | 3 | | 21 | | 1030 | |
| 31 " | | 11 | 7 | 3 | | 21 | | 1140 | |
| 3 sept. | | 18 | 15 | 3 | 1 | 37 | 963 | 1850 | 58.490 |
| 5 sept. | | 5 | 7 | 3 | 1 | 16 | | 760 | |
| 7 " | | 6 | 7 | 1 | 1 | 15 | | 710 | |
| 10 " | | 11 | 11 | 3 | | 25 | 1019 | 1320 | 61.400 |
| 12 sept. | | 7 | 5 | 3 | | 15 | | 810 | |
| 15 " | 3 | 7 | 7 | 8 | 1 | 26 | 1060 | 1230 | 63.525 |
| 19 sept | | 20 | 20 | 4 | 1 | 45 | | 2030 | |
| 22 " | | 7 | 25 | 12 | | 44 | 1149 | 1860 | 67.585 |
| 26 sept | | 41 | 39 | 13 | 6 | 99 | | 4430 | |
| 29 " | | 14 | 23 | 10 | 1 | 48 | 1296 | 2150 | 74.455. |
| 3 okt. | | 9 | 40 | 25 | 9 | 83 | | 3450 | |
| 8 " | | 8 | 10 | 7 | 6 | 31 | 1410 | 1330 | 79.440 |
| 11 okt. (rijp en groen). | | 34 | 36 | 21 | | 91 | 1501 | 3680 | 83.280 |

| Datum. | B | A | C | CC | Kriel | Totaal aantal | Aantal genommeerd per week | Totaal gewicht. | Gew. genommeerd per week per 24 pl. |
|---|---|---|---|---|---|---|---|---|---|
| 4juli. | | | | | | | | | |
| 6 " | | 1 | | | | 1 | | 70 | |
| 7 " | | 8 | | 2 | | 10 | | 720 | |
| 9 " | 3 | 13 | 2 | 2 | | 20 | 31 | 1560 | 2350 |
| 11 juli | | 11 | 1 | 1 | | 13 | | 900 | |
| 13 " | 3 | 9 | 2 | 2 | 1 | 17 | | 1020 | |
| 14 " | 3 | 13 | 3 | | 1 | 20 | | 1270 | |
| 16 " | 6 | 34 | 3 | 1 | 1 | 45 | 126 | 2900 | 8440 |
| 18 juli. | 14 | 34 | 2 | | 2 | 52 | | 3800 | |
| 20 " | 10 | 19 | 2 | 1 | 1 | 33 | | 2410 | |
| 23 " | 8 | 25 | 4 | | | 37 | 248 | 3030 | 17.680 |
| 25 juli. | 7 | 25 | 4 | 1 | 1 | 38 | | 2750 | |
| 26 " | 3 | 36 | 13 | 2 | | 54 | | 3780 | |
| 30 " | 15 | 41 | 8 | 8 | 2 | 74 | 414 | 5730 | 29.940 |
| 1 aug. | 10 | 42 | 11 | | | 63 | | 4570 | |
| 3 " | 13 | 26 | 11 | 4 | | 54 | | 3620 | |
| 6 " | 10 | 36 | 15 | 6 | 4 | 71 | 602 | 4520 | 42.650 |
| 8 aug. | 11 | 13 | 6 | 4 | | 34 | | 2240 | |
| 10 " | 3 | 16 | 7 | 11 | 1 | 38 | | 2060 | |
| 13 " | | 17 | 6 | 5 | 2 | 30 | 704 | 1620 | 48.570 |
| 15 aug. | 2 | 17 | 18 | 7 | | 44 | | 2410 | |
| 17 " | 2 | 23 | 16 | 6 | 2 | 49 | | 2620 | |
| 20 " | 3 | 30 | 24 | 2 | 2 | 61 | 858 | 3300 | 56.900 |

Vervolg: Vak 4 C.

| Datum. | B | A | C | CC | Kriel | Totaal | Aantal gesommeerd per week | Totaal gewicht | Gew. gesommeerd per week per 24 pl. |
|---|---|---|---|---|---|---|---|---|---|
| 22 aug. | | 15 | 12 | 11 | 2 | 40 | | 1970 | |
| 24 " | | 8 | 11 | 8 | 2 | 29 | | 1260 | |
| 27 " | | 17 | 14 | 9 | | 40 | 967 | 2050 | 62.180 |
| 29 aug. | 3 | 18 | 10 | 6 | | 37 | | 1850 | |
| 31 " | | 19 | 18 | 5 | | 42 | | 2210 | |
| 3 sept. | 5 | 14 | 12 | 8 | 1 | 40 | 1086 | 2030 | 68.270 |
| 5 sept. | | 7 | 5 | 1 | | 13 | | 700 | |
| 7 " | 2 | 16 | 7 | 5 | 2 | 32 | | 1590 | |
| 10 " | 4 | 17 | 16 | 6 | | 43 | 1174 | 2300 | 72.860 |
| 12 sept. | | 9 | 7 | 8 | 1 | 25 | | 1180 | |
| 15 " | | 8 | 13 | 13 | 3 | 37 | 1236 | 1630 | 75.670 |
| 19 sept. | | 26 | 19 | 2 | | 47 | | 2380 | |
| 22 " | | 5 | 12 | 6 | | 23 | 1306 | 1110 | 79.160 |
| 26 sept. | 1 | 17 | 14 | 7 | 3 | 42 | | 1890 | |
| 29 " | | 10 | 8 | 4 | 3 | 25 | 1373 | 1050 | 82.100 |
| 3 okt. | | 15 | 19 | 26 | 15 | 75 | | 2710 | |
| 8 " | | 6 | 11 | 17 | 4 | 38 | 1486 | 1600 | 86.410 |
| 11 okt. (rijp en groen). | | 42 | 93 | 48 | | 183 | 1669 | 7840 | 94.250 |

| Datum. | B | A | C | CC | Kriel | Totaal aantal | Aantal gesom-meerd per week | Totaal gewicht | Gew. ge-sommeerd per week per 24 pl. |
|---|---|---|---|---|---|---|---|---|---|
| 4 juli | | 2 | | 1 | | 3 | | 200 | |
| 6 " | | 6 | | | | 6 | | 370 | |
| 7 " | | 11 | 4 | | 2 | 17 | | 1000 | |
| 9 " | | 2 | 1 | 1 | 1 | 5 | 31 | 200 | 1770 |
| 11 juli | | 5 | 9 | 6 | 4 | 24 | | 1100 | |
| 13 " | | 22 | 6 | 1 | 5 | 34 | | 1650 | |
| 14 " | | 19 | 8 | 3 | 1 | 31 | | 1650 | |
| 16 " | 4 | 26 | 5 | 2 | 2 | 39 | 159 | 2190 | 8360 |
| 18 juli | 3 | 32 | 6 | 1 | 8 | 50 | | 2520 | |
| 20 " | | 8 | 3 | 2 | | 13 | | 720 | |
| 23 " | 4 | 34 | 8 | 3 | 2 | 51 | 273 | 3500 | 15.100 |
| 25 juli | 7 | 25 | 12 | 2 | | 46 | | 3270 | |
| 26 " | 6 | 33 | 10 | 2 | 7 | 58 | | 3680 | |
| 30 " | 11 | 40 | 12 | 6 | 2 | 71 | 448 | 4950 | 27.000 |
| 1 aug. | 4 | 44 | 11 | 2 | | 61 | | 5700 | |
| 3 " | 4 | 36 | 10 | 3 | | 53 | | 3360 | |
| 6 " | 3 | 28 | 16 | 4 | | 51 | 613 | 3100 | 39.150 |
| 8 aug. | 3 | 14 | 10 | 3 | | 30 | | 1700 | |
| 10 " | | 11 | 8 | 4 | | 23 | | 1220 | |
| 13 " | | 12 | 12 | | | 24 | 690 | 1300 | 43.380 |
| 15 aug. | | 7 | 7 | 8 | | 22 | | 1060 | |
| 17 " | | 15 | 7 | 4 | | 26 | | 1380 | |
| 20 " | | 13 | 18 | 6 | | 37 | 775 | 1940 | 47.760 |

Vervolg: Vak 4 D.

| Datum. | B | A | C | CC | Kriel | Totaal | Aantal gesommeerd per week | Totaal gewicht | Gew. gesommeerd per week per 24 pl. |
|---|---|---|---|---|---|---|---|---|---|
| 22 aug. | | 10 | 14 | 6 | | 30 | | 1450 | |
| 24 " | | 4 | 8 | 5 | | 17 | | 820 | |
| 27 " | | 7 | 18 | 7 | 1 | 33 | 855 | 1520 | 51.550 |
| 29 aug. | | 13 | 6 | 6 | | 25 | | 1210 | |
| 31 " | | 13 | 15 | 6 | 1 | 35 | | 1660 | |
| 3 sept. | | 8 | 7 | 3 | 1 | 19 | 934 | 960 | 55.380 |
| 5 sept. | | 5 | 6 | 2 | 2 | 15 | | 670 | |
| 7 " | | 5 | 7 | 5 | 3 | 20 | | 950 | |
| 10 " | 1 | 8 | 10 | 10 | 2 | 31 | 1000 | 1450 | 58.450 |
| 12 sept. | | 4 | 11 | 4 | | 19 | | 940 | |
| 15 " | | 6 | 20 | 9 | 4 | 39 | 1059 | 1680 | 61.070 |
| 19 sept. | 3 | 24 | 23 | 15 | 5 | 70 | | 3140 | |
| 22 " | | 10 | 12 | 13 | 4 | 39 | 1167 | 1690 | 65.900 |
| 26 sept. | 3 | 28 | 33 | 10 | 7 | 81 | | 3740 | |
| 29 " | | 24 | 15 | 9 | 2 | 50 | 1298 | 2210 | 71.850 |
| 3 okt. | | 17 | 28 | 17 | 15 | 77 | | 3500 | |
| 8 " | | | 13 | 10 | 7 | 30 | 1405 | 1120 | 76.470 |
| 11 okt. (rijp en groen). | | 21 | 27 | 6 | | 54 | 1459 | 2460 | 78.930 |

Gemiddelde knol- en kurkwortelaantasting.

| | | | | |
|---|---|---|---|---|
| | Buiten de proef. | | | |
| | 4D<br>knol: 5<br>kurk: 3,6 | 1D<br>knol: 2,3<br>kurk: 0 | 2D<br>knol: 0<br>kurk: 0,3 | 3D<br>knol: 0<br>kurk: 1,5 |
| | 2C<br>knol: 7,8<br>kurk: 0,2 | 3C<br>knol: 5,6<br>kurk: 2,2 | 4C<br>knol: 0<br>kurk: 2 | 1C<br>knol: 0<br>kurk: 0 |
| Buiten de proef. | 3B<br>knol: 3,5<br>kurk: 2,6 | 4B<br>knol: 2,6<br>kurk: 3,3 | 1B<br>knol: 0<br>kurk: 0 | 2B<br>knol: 0<br>kurk: 0,5 |
| | 1A<br>knol: 8,2<br>kurk: 0 | 2A<br>knol: 6,2<br>kurk: 0,8 | 3A<br>knol: 0<br>kurk: 2,1 | 4A<br>knol: 0<br>kurk: 1,4 |
| | Buiten de proef. | | | |

0 = geen aantasting.

10 = zeer zware aantasting.

Opbrengst van 24 planten per parallel, in grammen.

Tabel IV.

1. Ailsa Craig op $F_1$ van Lyc. esculentum x Lyc. hirsutum.

| Oogsttijd | Parallel A | | Parallel B | | Parallel C | | Parallel D | | Totaal | | Gemiddeld | |
|---|---|---|---|---|---|---|---|---|---|---|---|---|
| | Aantal | Gewicht | Aantal | Gewicht | Aantal | Gewicht | Aantal | Gewicht | Aantal | Gewicht | Aantal | Gewicht |
| 4 juli t/m 10 juli. | 2 | 130 | | | | | 1 | 30 | 3 | 160 | 1 | 40 |
| " t/m 17 juli | 26 | 1680 | | | 5 | 250 | 2 | 45 | 33 | 1975 | 8 | 494 |
| " t/m 24 juli | 75 | 4780 | 43 | 3580 | 54 | 4040 | 66 | 4955 | 238 | 17355 | 60 | 4339 |
| " t/m 31 juli | 181 | 12700 | 109 | 9620 | 118 | 9490 | 178 | 14475 | 586 | 46285 | 72 | 11571 |
| " t/m 7 aug | 357 | 26130 | 289 | 25190 | 296 | 24990 | 364 | 28525 | 1306 | 104835 | 327 | 26209 |
| " t/m 14 aug | 472 | 34180 | 456 | 37730 | 437 | 36410 | 504 | 39045 | 1869 | 147365 | 467 | 36841 |
| " t/m 21 aug | 602 | 41820 | 584 | 45660 | 586 | 46800 | 622 | 46265 | 2394 | 180545 | 598 | 45136 |
| " t/m 28 aug | 717 | 48500 | 778 | 57940 | 723 | 55215 | 772 | 55655 | 2990 | 217310 | 748 | 54328 |
| " t/m 4 sept | 847 | 56370 | 1006 | 71570 | 837 | 62860 | 925 | 65015 | 3615 | 255815 | 904 | 63954 |
| " t/m 11 sept | 986 | 64140 | 1260 | 85400 | 1002 | 74235 | 1101 | 75455 | 4349 | 299230 | 1087 | 74808 |
| " t/m 18 sept | 1101 | 70110 | 1392 | 92690 | 1125 | 82180 | 1211 | 81935 | 4829 | 326933 | 1207 | 81733 |
| " t/m 25 sept | 1241 | 77340 | 1621 | 105020 | 1346 | 96390 | 1428 | 94690 | 5636 | 373440 | 1409 | 93360 |
| " t/m 2 okt. | 1374 | 83410 | 1783 | 112290 | 1553 | 108340 | 1584 | 103740 | 6294 | 407780 | 1574 | 101945 |
| " t/m 9 okt | 1449 | 86370 | 1864 | 116120 | 1715 | 117020 | 1686 | 108820 | 6714 | 428330 | 1679 | 107083 |
| " t/m 11 okt. | 1491 | 88020 | 1931 | 118840 | 1868 | 123900 | 1824 | 114820 | 7114 | 445580 | 1779 | 111395 |

Gemiddeld vruchtgewicht= 62,6 gr.

Gem. opbrengst per plant= 4,64 kg.

blz. 2.

2. Ailsa Craig op Lyc. hirsutum.

| Oogsttijd. | Parallel A | | Parallel B | | Parallel C | | Parallel D | | Totaal | | Gemiddeld | |
|---|---|---|---|---|---|---|---|---|---|---|---|---|
| | Aantal | Gewicht | Aantal | Gewicht | Aantal | Gewicht | Aantal | Gewicht | Aantal | Gewicht | Aantal | Gewicht |
| 4 juli t/m 10 juli | | | | | | | | | | | | |
| " t/m 17 juli | 5 | 280 | | | 27 | 1510 | 10 | 670 | 42 | 2460 | 11 | 615 |
| " t/m 24 juli | 50 | 2850 | 28 | 2120 | 73 | 4580 | 47 | 3420 | 198 | 12910 | 50 | 3228 |
| " t/m 31 juli | 145 | 9620 | 102 | 7535 | 189 | 12340 | 134 | 10420 | 570 | 39915 | 143 | 9979 |
| " t/m 7 aug. | 296 | 19630 | 233 | 18600 | 340 | 22560 | 301 | 22610 | 1170 | 83400 | 293 | 20850 |
| " t/m 14 aug. | 404 | 26170 | 357 | 27900 | 443 | 29220 | 422 | 30660 | 1626 | 113950 | 407 | 28488 |
| " t/m 21 aug. | 513 | 31870 | 504 | 37515 | 549 | 35250 | 554 | 38780 | 2120 | 143415 | 530 | 35854 |
| " t/m 28 aug. | 611 | 37050 | 655 | 46755 | 657 | 42240 | 688 | 47530 | 2611 | 173575 | 653 | 43394 |
| " t/m 4 sept. | 698 | 41850 | 796 | 55505 | 756 | 46200 | 863 | 58260 | 3113 | 201815 | 778 | 50454 |
| " t/m 11 sept. | 790 | 46450 | 984 | 65690 | 879 | 52520 | 1050 | 68550 | 3703 | 233210 | 926 | 58303 |
| " t/m 18 sept. | 886 | 51450 | 1120 | 71840 | 941 | 55520 | 1144 | 74010 | 4091 | 252820 | 1023 | 63205 |
| " t/m 25 sept. | 974 | 55860 | 1269 | 79820 | 1022 | 59330 | 1256 | 80960 | 4521 | 275970 | 1130 | 68993 |
| " t/m 2 okt. | 1112 | 61920 | 1439 | 87895 | 1132 | 64140 | 1384 | 88120 | 5067 | 302075 | 1267 | 75519 |
| " t/m 9 okt. | 1191 | 64890 | 1542 | 92350 | 1179 | 65830 | 1459 | 91920 | 5371 | 314990 | 1343 | 78748 |
| " t/m 11 okt. | 1217 | 65940 | 1553 | 92810 | 1192 | 66460 | 1527 | 95000 | 5489 | 320210 | 1372 | 80053 |

Gemiddeld vruchtgewicht = 58,3 gr.

Gem. opbrengst per plant = 3,33 kg.

3. Ailsa Craig op Ailsa Craig.

| Oogsttijd. | Parallel A | | Parallel B. | | Parallel C | | Parallel D | | Totaal | | Gemiddeld | |
|---|---|---|---|---|---|---|---|---|---|---|---|---|
| | Aantal | Gewicht | Aantal | Gewicht | Aantal | Gewicht | Aantal | Gewicht | Aantal | Gewicht | Aantal | Gewicht |
| 4 juli t/m 10 juli. | 3 | 220 | 30 | 1360 | 40 | 1650 | 20 | 990 | 93 | 4220 | 23 | 1055 |
| " t/m 17 juli. | 57 | 2920 | 137 | 6500 | 136 | 5610 | 128 | 6710 | 458 | 21740 | 115 | 5435 |
| " t/m 24 juli. | 151 | 9030 | 239 | 12680 | 218 | 10130 | 238 | 14040 | 846 | 45880 | 212 | 11470 |
| " t/m 31 juli. | 268 | 18090 | 391 | 23180 | 343 | 17340 | 385 | 23830 | 1387 | 82440 | 347 | 20610 |
| " t/m 7 aug | 440 | 31630 | 573 | 35080 | 494 | 25560 | 580 | 36730 | 2087 | 129000 | 522 | 32250 |
| " t/m 14 aug | 571 | 40270 | 670 | 40760 | 562 | 28820 | 686 | 43350 | 2489 | 153200 | 622 | 38300 |
| " t/m 21 aug | 672 | 45470 | 781 | 46920 | 620 | 31660 | 813 | 50210 | 2886 | 174260 | 722 | 43565 |
| " t/m 28 aug | 791 | 51800 | 899 | 52860 | 682 | 34300 | 931 | 55850 | 3303 | 194810 | 826 | 48703 |
| " t/m 4 sept | 918 | 58020 | 1014 | 59030 | 743 | 38860 | 1055 | 61985 | 3730 | 215985 | 933 | 53985 |
| " t/m 11 sept | 1031 | 63560 | 1102 | 63380 | 776 | 38370 | 1132 | 65395 | 4041 | 230705 | 1010 | 57676 |
| " t/m 18 sept | 1096 | 66680 | 1139 | 65190 | 810 | 39530 | 1194 | 68075 | 4239 | 239475 | 1060 | 59869 |
| " t/m 25 sept | 1222 | 72690 | 1215 | 68900 | 887 | 42580 | 1282 | 72065 | 4606 | 256235 | 1152 | 64059 |
| " t/m 2 okt | 1351 | 78180 | 1348 | 74650 | 1034 | 48710 | 1423 | 78080 | 5156 | 279620 | 1289 | 69905 |
| " t/m 9 okt | 1459 | 82640 | 1485 | 80790 | 1116 | 51750 | 1563 | 83660 | 5623 | 298840 | 1406 | 74710 |
| " t/m 11 okt | 1615 | 88620 | 1609 | 86490 | 1175 | 53970 | 1748 | 91350 | 6147 | 320430 | 1537 | 80108 |

Gemiddeld vruchtgewicht = 52,1 gr.

Gem. opbrengst per plant = 3,34 kg.

4. Ailsa Craig ongeënt.

| Oogsttijd. | Parallel A | | Parallel B | | Parallel C | | Parallel D | | Totaal | | Gemiddeld | |
|---|---|---|---|---|---|---|---|---|---|---|---|---|
| | Aantal | Gewicht | Aantal | Gewicht | Aantal | Gewicht | Aantal | Gewicht | Aantal | Gewicht | Aantal | Gewicht |
| 4 juli t/m 10 juli | 6 | 440 | 30 | 1930 | 31 | 2350 | 31 | 1770 | 98 | 6490 | 24 | 1623 |
| " t/m 17 juli | 49 | 3340 | 117 | 6630 | 126 | 8440 | 159 | 8360 | 451 | 26770 | 113 | 6693 |
| " t/m 24 juli | 201 | 14670 | 263 | 15930 | 248 | 17680 | 273 | 15100 | 985 | 63380 | 246 | 15845 |
| " t/m 31 juli | 322 | 23790 | 415 | 26580 | 414 | 29940 | 448 | 27000 | 1599 | 107310 | 400 | 26828 |
| " t/m 7 aug | 535 | 39700 | 599 | 38660 | 602 | 42650 | 613 | 39160 | 2349 | 160170 | 587 | 40043 |
| " t/m 14 aug | 687 | 50480 | 691 | 44240 | 704 | 48570 | 690 | 43380 | 2772 | 186670 | 693 | 46668 |
| " t/m 21 aug | 800 | 57130 | 774 | 48545 | 858 | 56900 | 775 | 47760 | 3207 | 210335 | 802 | 52584 |
| " t/m 28 aug | 929 | 64910 | 884 | 54280 | 967 | 62180 | 855 | 51550 | 3635 | 232920 | 909 | 58230 |
| " t/m 4 sept | 1086 | 74130 | 963 | 58490 | 1086 | 68270 | 934 | 55380 | 4069 | 256271 | 1017 | 64068 |
| " t/m 11 sept | 1213 | 81140 | 1019 | 61400 | 1174 | 72860 | 1000 | 58450 | 4406 | 273850 | 1102 | 68463 |
| " t/m 18 sept | 1302 | 85980 | 1060 | 63525 | 1236 | 75670 | 1058 | 61070 | 4656 | 286245 | 1164 | 71561 |
| " t/m 25 sept | 1437 | 93820 | 1149 | 67585 | 1306 | 79160 | 1167 | 65900 | 5059 | 305965 | 1265 | 76481 |
| " t/m 2 okt | 1580 | 100570 | 1296 | 74455 | 1373 | 82100 | 1298 | 71850 | 5547 | 328975 | 1387 | 82254 |
| " t/m 9 okt | 1698 | 106300 | 1410 | 79440 | 1486 | 86410 | 1405 | 76470 | 5999 | 348620 | 1500 | 87155 |
| " t/m 11 okt | 1822 | 111850 | 1501 | 83280 | 1669 | 94250 | 1459 | 78930 | 6451 | 368310 | 1613 | 92078 |

Gemiddeld vruchtgewicht = 57,1 gr.

Gem. opbrenget per plant = 3,84 kg.

SORTERING!

Tabel V.

| | | | Aantal | | | | | Pragentage | | | |
|---|---|---|---|---|---|---|---|---|---|---|---|
| | | | B | A | C | Rest | Totaal | B | A | C | Rest |
| 1 | Ailsa Craig op $F_1$(Lyc. esc. x hirsutum). Lyc. | Parallel A. | 169 | 729 | 362 | 231 | 1491 | 11,3 | 48,9 | 24,3 | 15,5 |
| | | " B. | 316 | 876 | 477 | 262 | 1931 | 16,4 | 45,4 | 24,7 | 13,5 |
| | | " C. | 310 | 922 | 417 | 219 | 1868 | 17,1 | 49,4 | 22,3 | 11,2 |
| | | " D. | 268 | 962 | 410 | 184 | 1824 | 14,7 | 52,7 | 22,5 | 10,1 |
| | | Totaal | 1063 | 3498 | 1666 | 896 | 7114 | | | | |
| | | Gemiddeld | 266 | 872 | 417 | 224 | 1779 | 15 | 49 | 23,4 | 12,6 |
| 2 | Ailsa Craig op Lyc. hirs. | Parallel A. | 57 | 595 | 337 | 228 | 1217 | 4,7 | 48,8 | 27,7 | 18,8 |
| | | " B. | 198 | 634 | 406 | 315 | 1553 | 12,7 | 40,8 | 26,1 | 20,4 |
| | | " C. | 64 | 577 | 353 | 198 | 1192 | 5,4 | 48,4 | 29,6 | 16,6 |
| | | " D. | 179 | 845 | 329 | 174 | 1527 | 11,5 | 55,3 | 21,5 | 11,7 |
| | | Totaal | 498 | 2651 | 1425 | 915 | 5489 | | | | |
| | | Gemiddeld | 125 | 665 | 356 | 229 | 1372 | 9,1 | 48,5 | 26 | 16,4 |
| 3 | Ailsa Craig op eigen onderstam. | Parallel A. | 132 | 633 | 473 | 377 | 1615 | 8,2 | 39,2 | 29,3 | 23,3 |
| | | " B. | 73 | 729 | 525 | 282 | 1609 | 4,5 | 45,3 | 32,6 | 17,6 |
| | | " C. | 21 | 407 | 425 | 322 | 1175 | 1,8 | 34,7 | 36,2 | 27,3 |
| | | " D. | 86 | 710 | 597 | 355 | 1748 | 5 | 40,6 | 34,3 | 20,1 |
| | | Totaal | 312 | 2479 | 2020 | 1336 | 6147 | | | | |
| | | Gemiddeld | 78 | 620 | 505 | 334 | 1537 | 5,1 | 40,3 | 32,9 | 21,7 |
| 4 | Ailsa Craig ongeënt. | Parallel A. | 240 | 867 | 465 | 250 | 1822 | 13,1 | 47,6 | 25,5 | 13,8 |
| | | " B. | 81 | 677 | 481 | 262 | 1501 | 5,4 | 45,1 | 32 | 17,5 |
| | | " C. | 141 | 758 | 459 | 311 | 1669 | 8,5 | 45,4 | 27,5 | 28,6 |
| | | " D. | 56 | 652 | 456 | 295 | 1459 | 3,9 | 44,7 | 31,3 | 20,1 |
| | | Totaal | 518 | 2954 | 1861 | 1118 | 6451 | | | | |
| | | Gemiddeld | 129 | 739 | 465 | 280 | 1613 | 8 | 45,2 | 28,8 | 18 |

OPBRENGSTVERGELIJKINGSPROEF VAN GEËNTE TOMATENPL. 1956.

Grafiek 1

TOTAAL AANTAL BLOEMPJES PER OBJECT EN HET AANTAL GEZETTE BLOEMPJES DAARVAN.

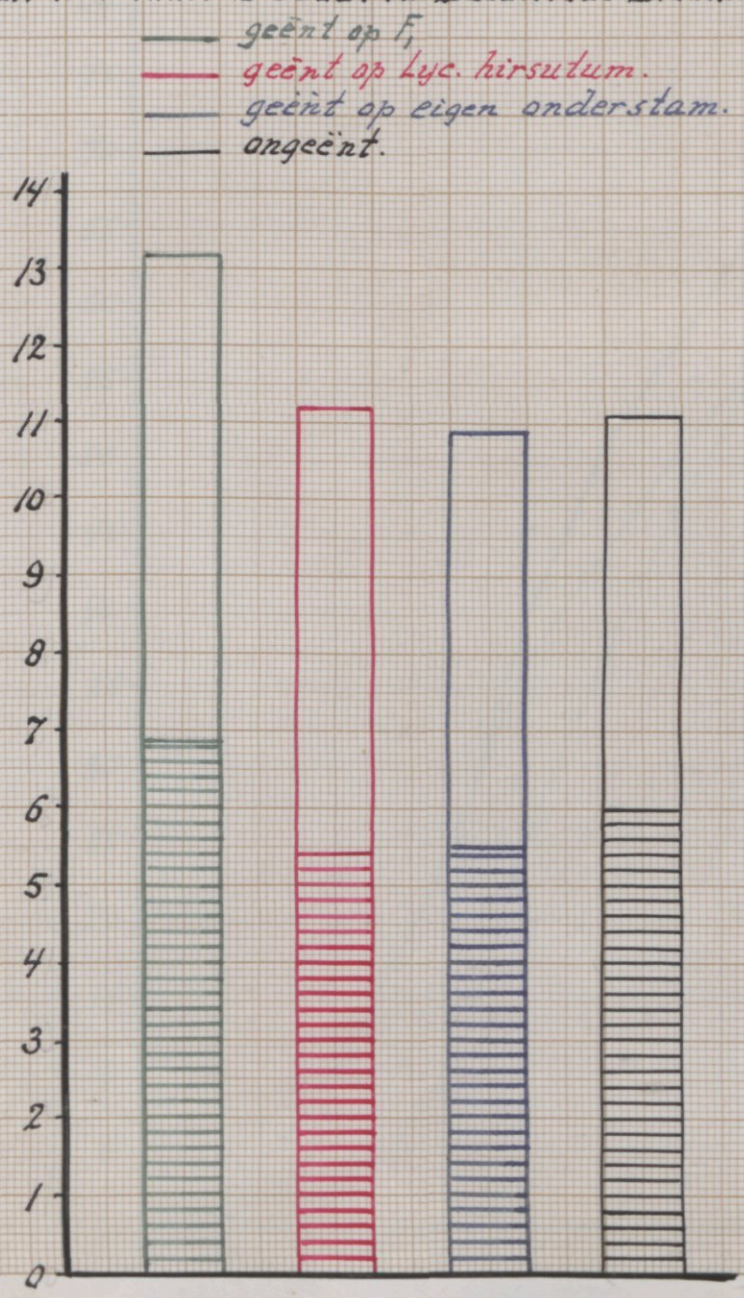

OPBRENGSTVERGELIJKINGSPROEF VAN GEÈNTE TOMATENPLANTEN
1956

Grafiek 2

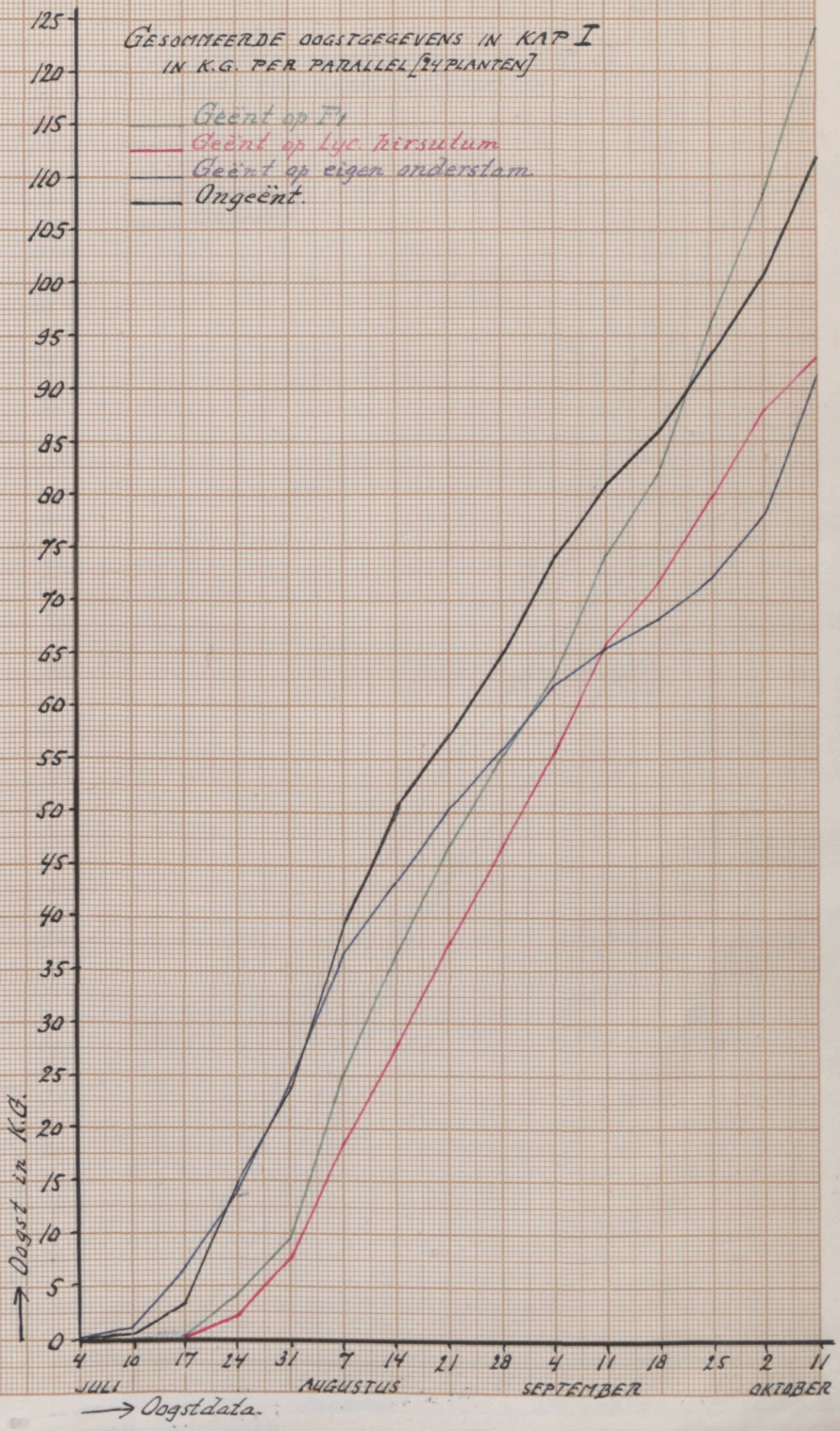

OPBRENGSTVERGELIJKINGSPROEF VAN GEËNTE TOMATENPLANTEN
1956

Grafiek 3.

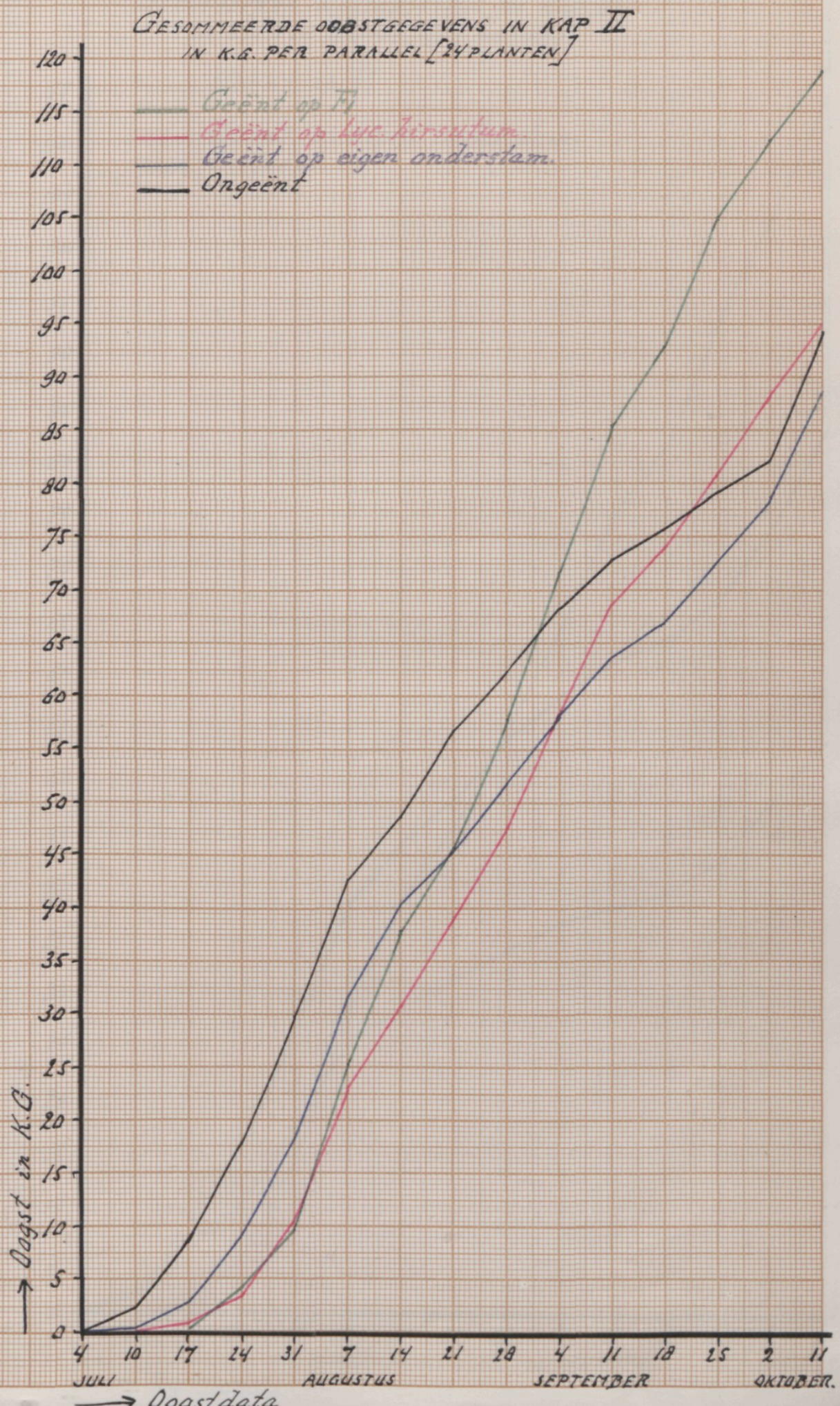

OPBRENGSTVERGELIJKINGSPROEF VAN GEËNTE TOMATENPLANTEN
1956

Grafiek 4

GESOMMEERDE OOGSTGEGEVENS IN KAP III
IN K.G. PER PARALLEL [24 PLANTEN].

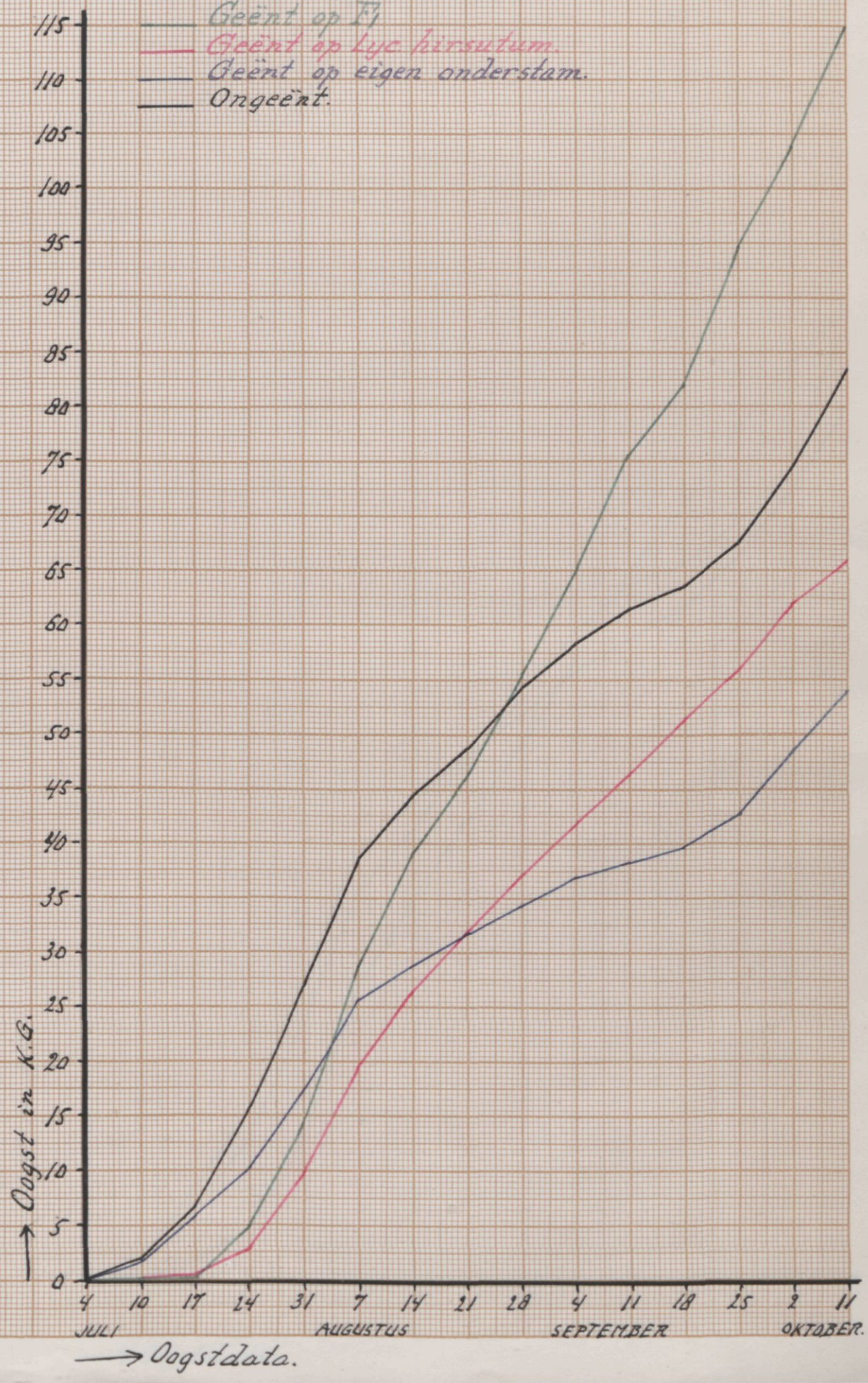

OPBRENGSTVERGELIJKINGSPROEF VAN GEËNTE TOMATENPLANTEN
1956

Grafiek 5

GESOMMEERDE OOGSTGEGEVENS IN KAP IV
IN K.G. PER PARALLEL [24 PLANTEN]

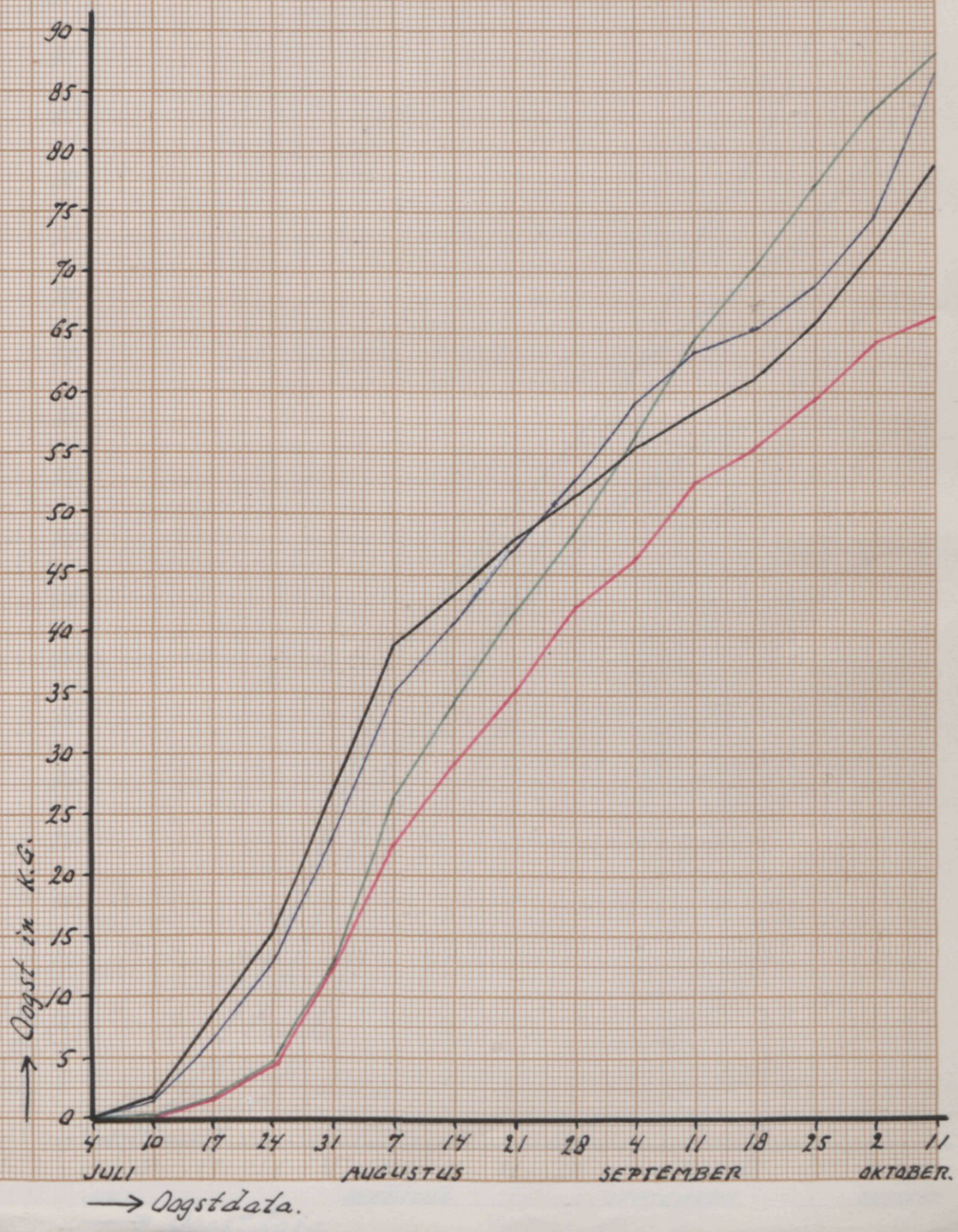

OPBRENGSTVERGELIJKINGSPROEF VAN GEËNTE TOMATENPLANTEN.
1956

Grafiek 6

GEMIDDELD OOGSTVERLOOP VAN 4 PARALLELLEN.

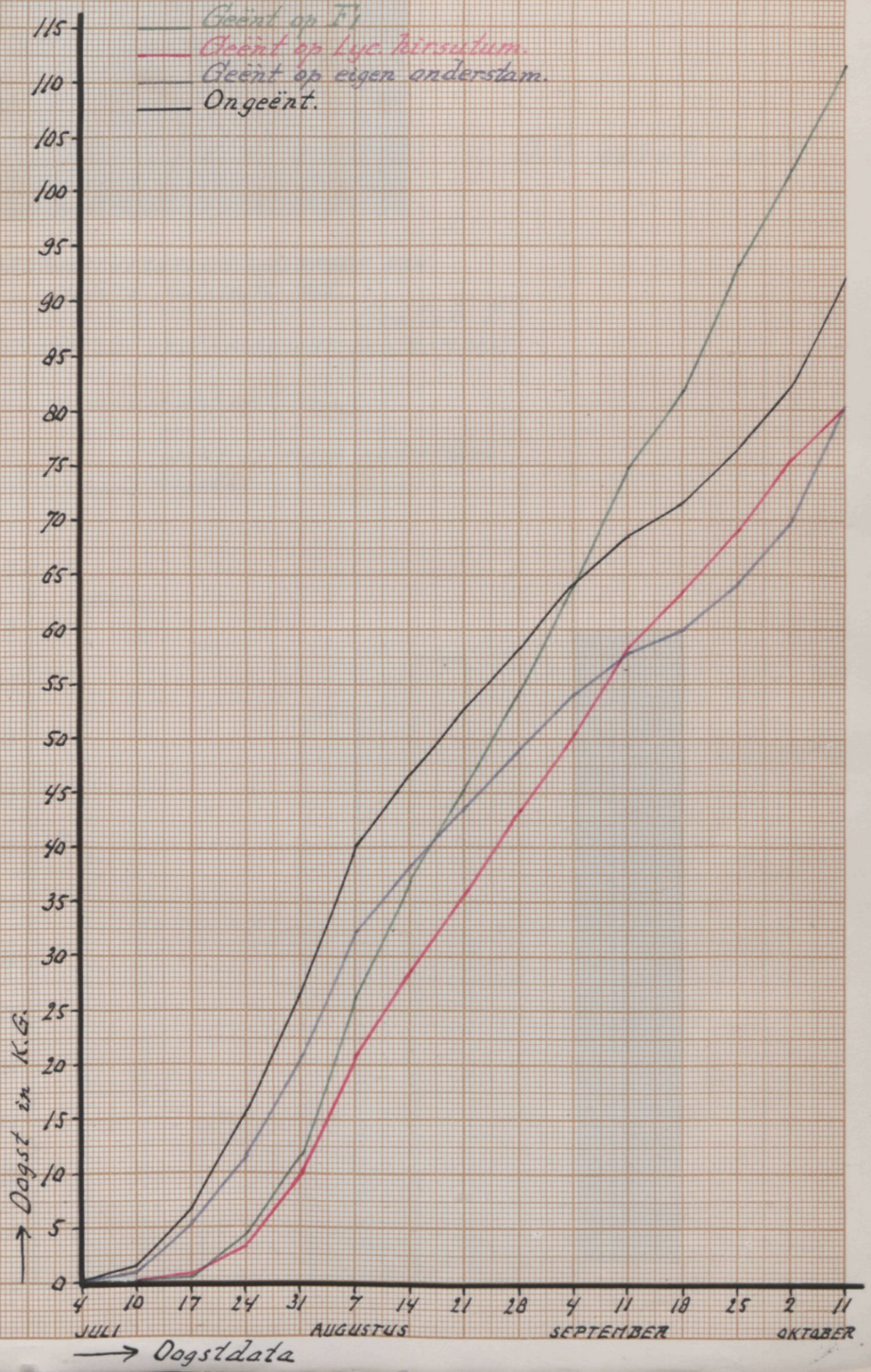

OPBRENGSTVERGELIJKINGSPROEF VAN GEËNTE TOMATENPL. 1956.

Grafiek 7

GEMIDDELD VRUCHTGEWICHT IN GRAMMEN.

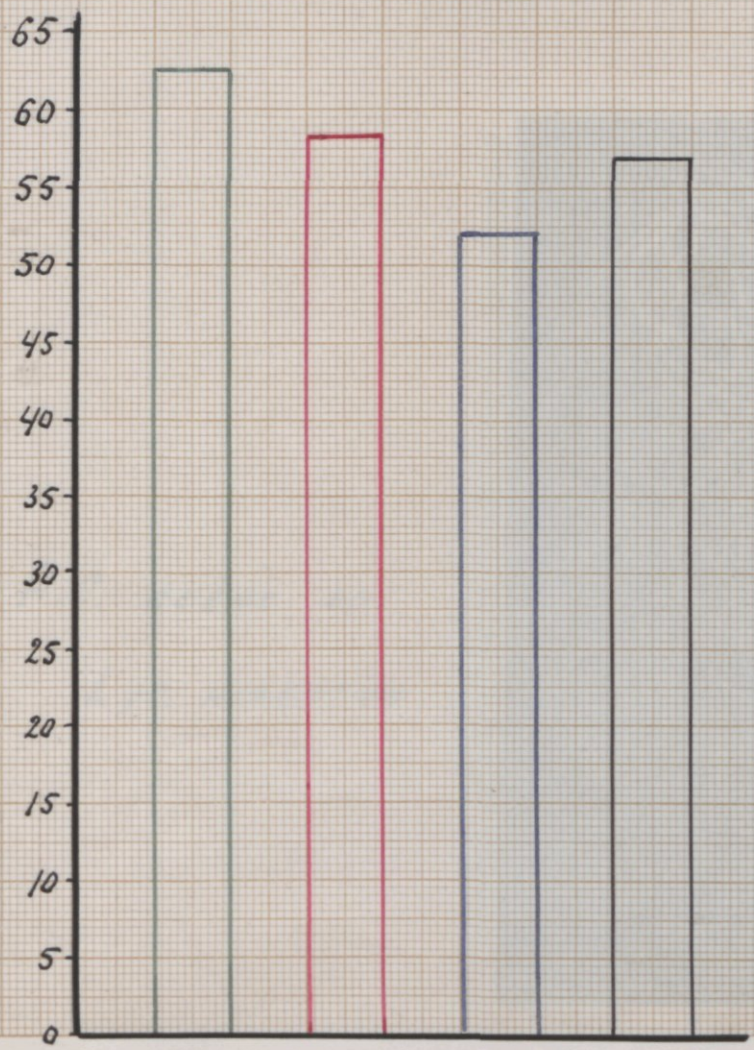

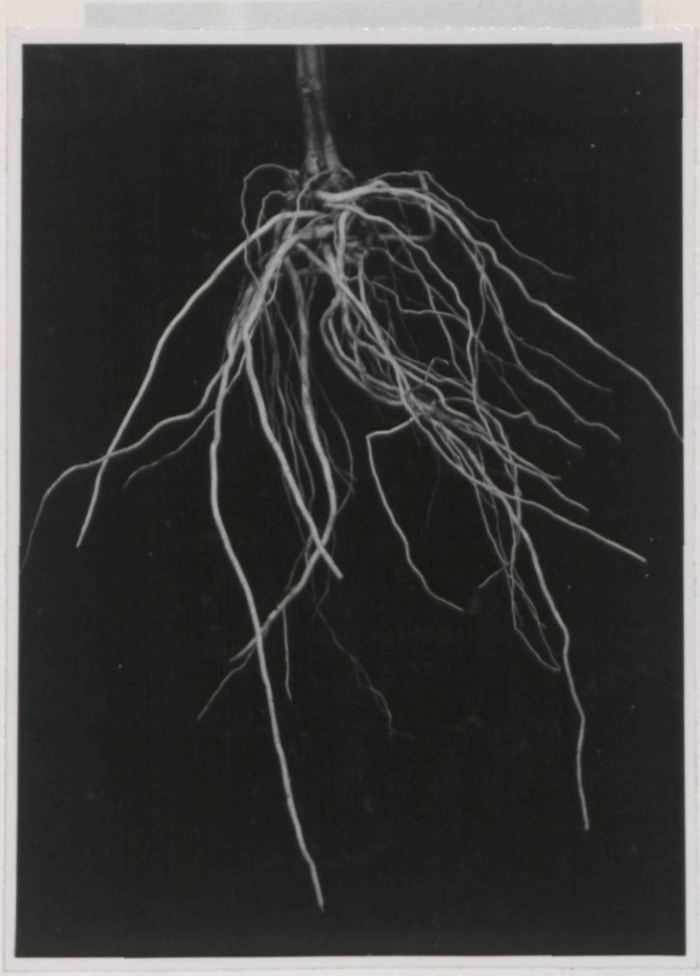

1. A.C. GEËNT OP $F_1$

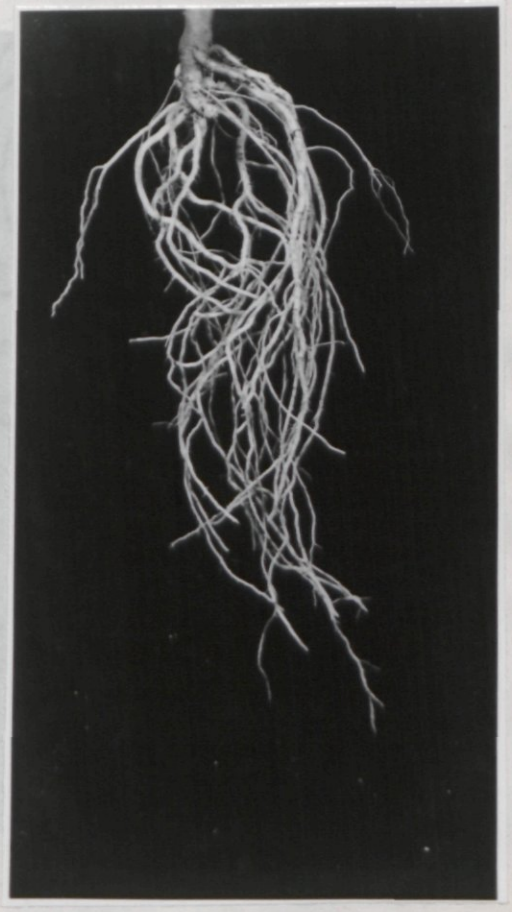

2. A.C. GEËNT OP

LYC. HIRSUTUM