

Januari

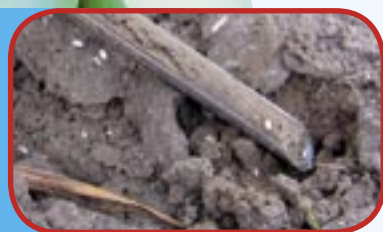

Aaltjestoestand in de bodem

- bodemanalyses geven bruikbare informatie over de aaltjestoestand in de bodem
- kennis van aaltjestoestand is vooral van belang bij plantenopkweek en ter plaatse gezaaide prei
- bodemvruchtbaarheidscijfers zijn maximaal 4 jaar actueel
- definitieve rassen- en perceelskeuze moeten bekend zijn

Februari



Controle spuitapparatuur

- voor de start van het gewasbeschermingsseizoen moet de spuitapparatuur in goede staat zijn
- driftarme spuitdoppen en kantdoppen beperken de milieubelasting van gewasbeschermingsmiddelen
- een ruime teeltvrije zone langs watergangen voorkomt schade aan het waterleven

Maart



Grondbewerking en bemesting

- mest uitrijden en de grond bewerken als de omstandigheden het toelaten
- na ploegen is de onkruiddruk gemiddeld lager dan na spitten
- bij hergroei van winterprei is bestrijding van papiervlekkenziekte niet meer zinvol

April

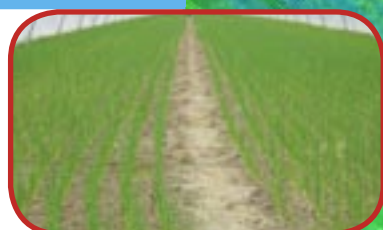

Gezond uitgangsmateriaal

- op tijd beginnen met de onkruidbestrijding voorkomt later in het seizoen veel wieden
- gezond uitgangsmateriaal uit de opkweek vormen de basis voor een succesvolle gewasbescherming
- oude preipercelen zijn belangrijke infectiebronnen
- schade door de preivlieg is pas eind april te verwachten, eerder bestrijden heeft geen zin

Mei



Vlot weggroeien

- een goede bestrijding van roest in zomerprei beperkt de ziektedruk in latere teelten
- een vals zaaibed vereenvoudigt de onkruidbestrijding
- start bestrijding van trips
- planten die vlot weggroeien zijn het beste bestand tegen Fusarium
- larven van de preimot kunnen vanaf de tweede helft van mei schade veroorzaken

Juni



Adviessystemen

- adviessystemen op basis van weerpalen zijn een hulpmiddel voor het bepalen van de beste spuitmomenten
- machines met aanhangende grond geven verspreiding van Pseudomonas
- zowel mechanisch als chemisch geldt dat op tijd beginnen met de onkruidbestrijding het beste resultaat geeft

Mechanische onkruidbestrijding

- regelmatige gewascontrole voorkomt onnodige verrassingen tijdens de teelt
- gezond uitgangsmateriaal is de beste basis voor een goede tripsbestrijding
- houdt waar mogelijk rekening met de milieubelasting van middelen
- benut droge omstandigheden voor het uitvoeren van mechanische onkruidbestrijding

Bemesting op maat

- een te hoog bemestingsniveau maakt preigewas gevoeliger voor Pseudomonas
- bij een vlotte groei zijn preiplanten beter bestand tegen tripsaantastingen
- trips heeft een hekel aan beregenen
- op tijd beregenen voorkomt groeistagnatie van het gewas
- warme, vochtige nachten verhogen de kans op Alternaria
- bestrijding van Alternaria op tijd beginnen

Gewasresten onderwerken

- kans op papiervlekkenziekte neemt toe als het weer omslaat
- laatste onkruiden verwijderen om onkruiddruk voor volgend jaar te beperken
- gewasresten goed en tijdig onderwerken is een belangrijke bedrijfs-hygiënische maatregel

Zaadvorming muur

- rassenproeven geven informatie over de rassenkeuze voor volgend teeltseizoen
- voorkom zaadvorming van muur
- papiervlekkenziekte moet onder controle zijn
- gewasbeschermingsmiddelen presteren minder bij lagere temperaturen

Op tijd oogsten

- met de perceelskeuze begint de geïntegreerde gewasbeschermingsstrategie (voorvrucht, structuur, onkruid, ziektedruk, grondwaterstand, vochtvoorziening, etc)
- een goede bodemanalyse verdient zichzelf terug
- op tijd oogsten voorkomt narigheid met aantastingen door secundaire schimmelziekten

Rassenkeuze

- bedrijfs- en kostprijsvergelijkingen met collega's geven beter inzicht in eigen teeltresultaten
- overleg rassenkeuze met teeltadviseur
- geef rassenkeuze op tijd door aan plantenkweker

Juli



Augustus



September



Oktober



November



December

