

# NIEUWE OPZET PRAKTIJKONDERZOEK PLUIMVEEHOUDERIJ

*Ir. G.W. H. Heusinkveld, adjunct-direkteur*

**Per 1 januari 1989 funktioneert op "Het Spelderholt" te Beekbergen de nieuwe opzet voor het Praktijkonderzoek Pluimveehouderij. De vakgerichte aanpak sluit prima aan bij de praktijk en het meer fundamenteel gericht onderzoek.**

## **Inleiding**

Het Praktijkonderzoek voor de Pluimveehouderij heeft in het teken gestaan van verandering van de proeflokatie, een nieuwe organisatiestructuur en personele reorganisatie alsmede de wijziging van de begeleiding van het onderzoek. Voor de sturing en de begeleiding van dit veranderingsproces fungeert sinds 1988 de Stuurgroep Pluimveeteeltproefbedrijf. Deze Stuurgroep bestaat uit vertegenwoordigers van de Stichting Pluimveeteeltproefbedrijven, het Landbouwschap, het Produktschap voor Pluimvee en Eieren, het Ministerie van Landbouw, Natuurbeheer en Visserij, "Het Spelderholt", en de Technische en Fysische Dienst voor de Landbouw. Kortom alle belanghebbenden zijn vertegenwoordigd.

gezet. Het nieuwe proefbedrijf zal 8 moderne proefstallen tellen, waarvan er 7 nog gebouwd moeten worden aan de noord-oostzijde van "Het Spelderholt"-terrein.

## **Organisatiestructuur en medewerkers praktijkonderzoek**

Per 1 januari 1989 is gekozen voor een organisatie-structuur waarbij het praktijkonderzoek voor de pluimveehouderij wordt uitgevoerd binnen de afdeling Praktijkonderzoek van het Centrum voor Onderzoek en Voorlichting voor de Pluimveehouderij. Dit betreft dus zowel het praktijkonderzoek dat op de regionale pluimveeteeltproefbedrijven te Delden en Maarheeze, als het praktijkonderzoek dat op "Het Spelderholt" wordt uitgevoerd.



*lokatie voor Praktijkonderzoek*

De keuze voor de nieuwe proeflokatie "Het Spelderholt" houdt in, dat de uitvoering van het praktijkonderzoek in de regio wordt stop-

Er is gekozen voor een vakgerichte aanpak. Dr. Ir. P.C.M. Simons is programmaleider van het pluimveepraktijkonderzoek en

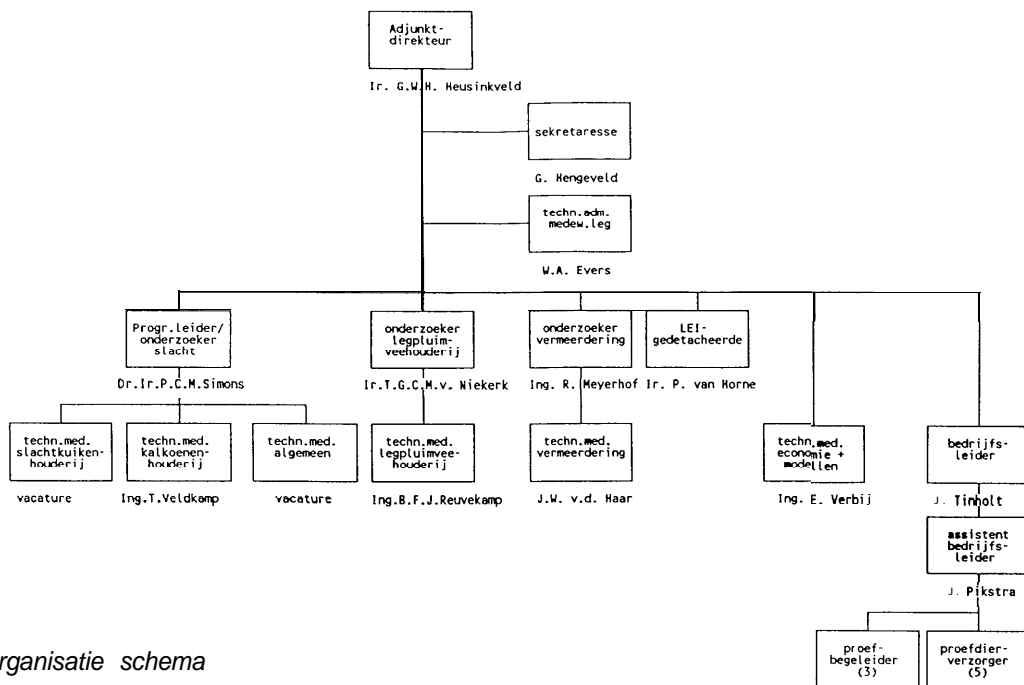

organisatie schema

tevens belast met de uitvoering van het onderzoek in de takken slachtkuiken- en kalkoenenhouderij. Mw.Ir. T.G.C.M. van Niekirk is onderzoeker voor de legpluimveehouderij, terwijl Ing. R. Meijerhof onderzoeker is voor de vermeerderingssector. De heer J. Tinholt is bedrijfsleider van het nieuwe proefbedrijf.

### Begeleidingscommissies praktijkonderzoek

Het signaleren van (te verwachten) knelpunten in de pluimveesector is een continu proces. Het onderzoek dient enerzijds tijdig in te spelen op ontwikkelingen en anderzijds oplossingsrichtingen aan te dragen voor de knelpunten. Om dit te kunnen bewerkstelligen is in 1989 gestart met een nieuwe onderzoeksbegeleidingsstructuur, waarbij de begeleidingscommissies breed van samenstelling en per pluimveetak ingesteld zijn.

In elke begeleidingscommissie zijn vertegenwoordigd:

- de primaire sector;
- de mengvoerindustrie;
- slachterij, broederij, eierhandel;
- voorlichting;
- diergeneeskunde;
- een fokkerij-groepering;
- het praktijkonderzoek (programmaleider + onderzoeker)

### Toegesneden op de praktijk

De nieuwe opzet van het Praktijkonderzoek voor de Pluimveehouderij is toegesneden op de praktijk. Het bezit de voordelen van de proefstationsopzet, die ook in de andere sectoren van land- en tuinbouw met succes wordt toegepast. Bovendien brengt de bij pluimvee gekozen opzet met zich mee, dat praktijkonderzoek en meer fundamenteel onderzoek (middellange termijnonderzoek) zeer nauw met elkaar zijn verbonden. Met recht geldt, dat in dit geval  $1 + 1 = 3!$ .