

Risicomanagement en brandveiligheid voor dieren

Grenzen in Veehouderij, UDV 2023

Dairy Campus, 9 november 2016

**John de Hoon
Sectormanager Veehouderij Interpolis**

De hoogste tijd...
...voor risicomanagement!



Interpolis



Murphy's laws



Interpolis



Waarom te weinig aandacht?

- Meer aandacht voor groei dan voor voortbestaan



Interpolis



Mens is van nature risico mijdend

“Dat gebeurt mij niet, maar de buurman...”



Interpolis



Zijn we bewust van de risico's?



Brandveiligheid is van belang

- Veehouder en zijn/haar gezin, werknemers
- Bedrijfscontinuïteit
- Economisch
- Dierenwelzijn
- Imago, License to operate / to produce

Brandveiligheid is van belang

Bouwen en verbouwen

Elke dag

Ontstaan brand

- Elektra
- Brandgevaarlijke werkzaamheden
- Oververhitting / zelfontbranding machines
- Explosie / brandstichting / broei

Elektra



Elektra

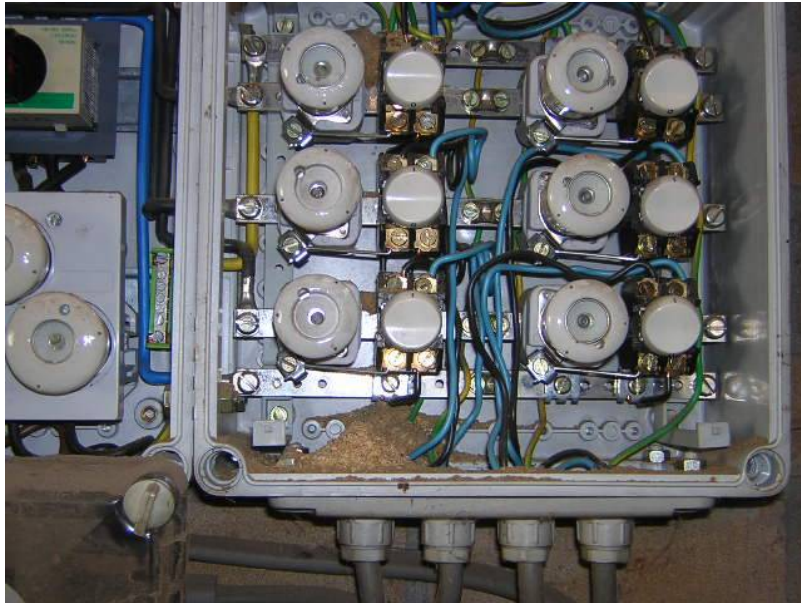

Elektra



Elektra

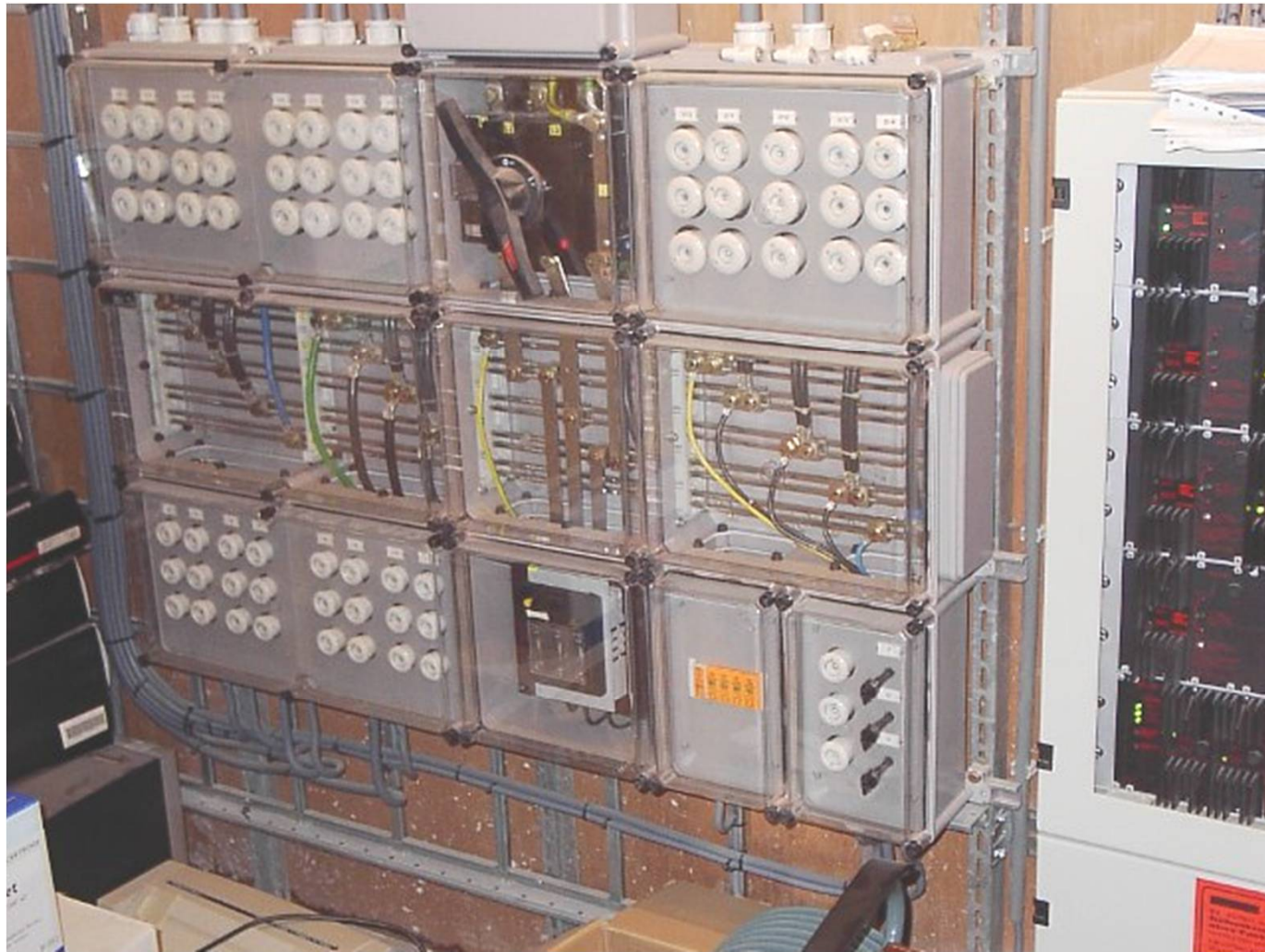

Elektra

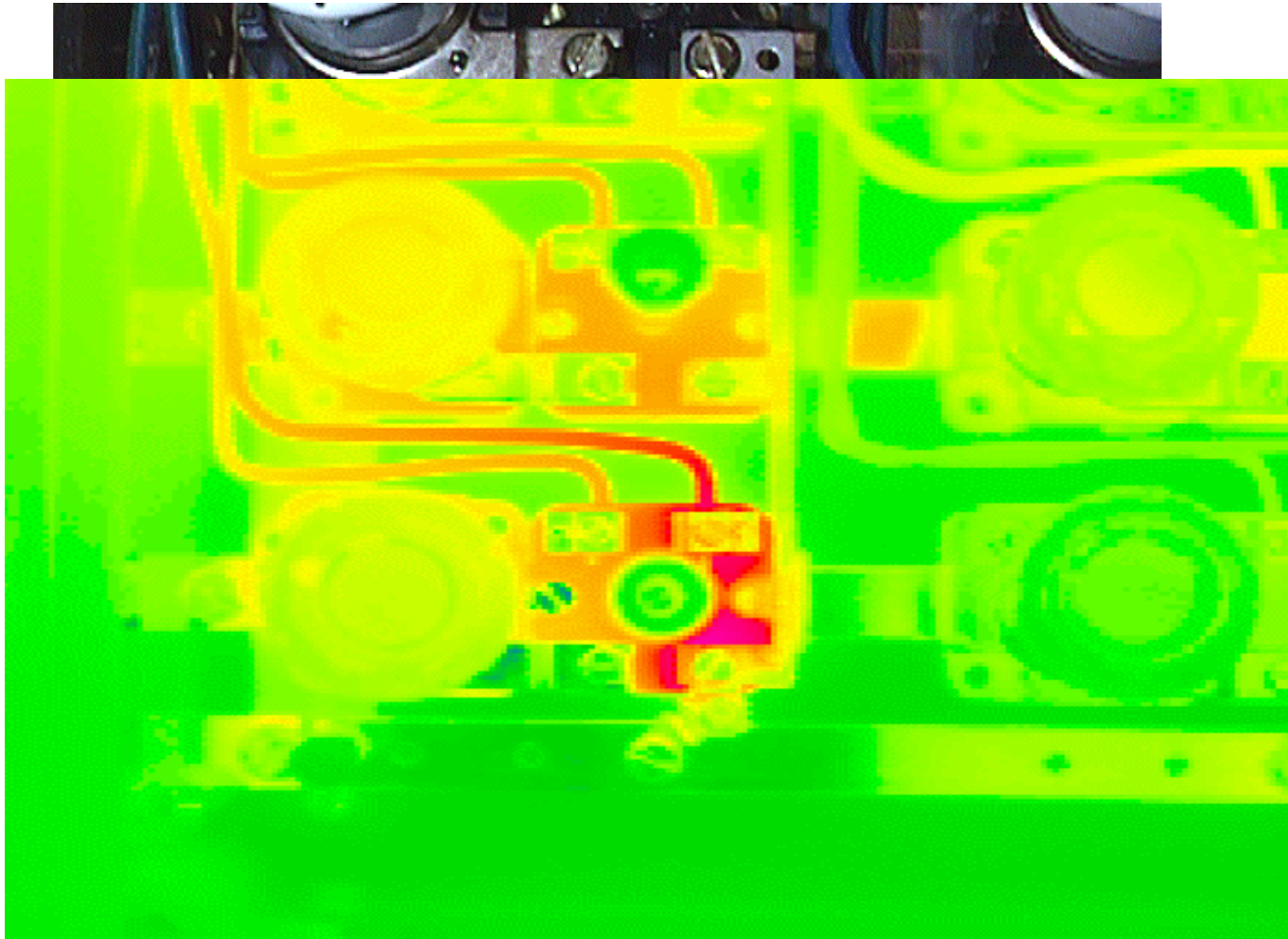

Brandgevaarlijk werk



Verken de omgeving
van het karwei
let op openingen



Denk aan de
achterzijde van
het werk

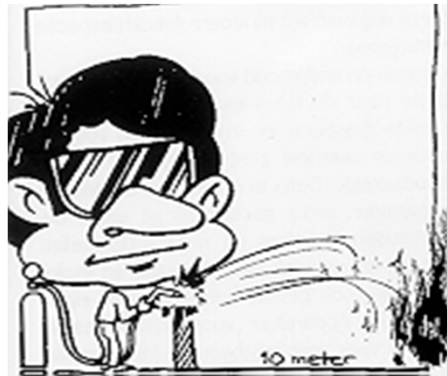

Dek brandbare
stoffen af



Zorg voor voldoende
blusmiddelen

Brandgevaarlijk werk



Brandgevaarlijk werk



Brandgevaarlijk werk

LEGSECTOR

VAKTECHNIEK

Te lijf met de gasbrander

Legpluimveehouder Jan Zwaneveld bestrijdt **bloedluis** tijdens de leegstand met een kleine gasbrander. „Daarmee kun je bijna overal bij en pak je ook de eitjes aan. Ook tijdens de ronde moet het kunnen.”

Op de ochtend dat Pluimveehouderij het bedrijf van maatschap Groeneveld-Zwaneveld bezoekt, wordt er volop gewerkt in de leegstaande Freilandstal. Een medewerker is bezig het laatste



Ontstaan van brand



Ontstaan van brand



Brandveiligheid

Drugsmaffia gaat de boer op

Problemen op bordje ondernemer

- Drugsafval vaker gedumpt
- Boer betaalt saneringskosten
- Leegstand trekt criminelen
- Boeren onder druk gezet
- Drugsresten uit riool in oppervlaktewater
- Effecten nooit onderzocht
- Vooral Brabants probleem
- Overheidsbijdrage voor opruimen

6

Gedumpt drugsafval, malafide huurders, bedreigingen en drugsresten in het slootwater. **Boeren voelen de gevolgen van de drugsindustrie. Vooral in Brabant.**



Jerrysons met chemicaliën, gevonden in een sloot in de buurt van Golve, deze winter. Afval van een clandestien drugslab. FOTO: AWP

NEDERLAND staat er internationaal om bekend en exporteert drugs tot in de verre oorden; het is een miljardenindustrie. Elk jaar duikt wel ergens tussen de percelen mals hennep op. Veel ongreijpbarder is de wereld van synthetische drugs, harddrugs, gemaakt in proeframpen. Deze 'sector' groeit. Vanwege een steeds strengere handhaving in de steden en leegstand in het buitengebied, verplaatst deze criminaliteit zich richting het platteland.

Volgens de Nationale Recherche zijn vervalven boerenbedrijven gewild als productie- en opslaglocatie van drugs. Gebouwen slopen kost stoppens geld, dat er vaak niet is. Dus blijven stallen staan. Als iemand dan contact een half jaar huur vooruit wil betalen voor een schuur, stal of leegstaande bedrijfsruimte, lijkt dat aantrekkelijk. Maar de kans is groot dat er iets niet in de haak is. Het komt ook voor dat boeren door criminelen onder druk gezet of afgeperst worden om drugsafval in de mestkelder

te lossen, vertelt de Brabantse gedeputeerde Johan van den Hoek.

Daarnaast zijn er de dumpingen van drugsafval. De kosten voor sanering zijn enorm en voor rekening van de grondeigenaar. Sinds vorige week is er daarom een regeling opgesteld zodat grondeigenaren maximaal de helft van de gemaakte opruimkosten terug kunnen krijgen, mits ze voldoen aan bepaalde voorwaarden.

De nummer 1 harddrug is MDMA, beer be- ➔

Aantal dumpingen sterk gestegen
krimpt dumpingen in 2015, maar wel meer volume

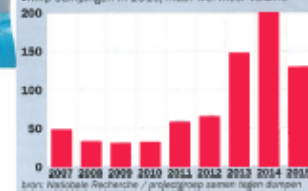

Vorig jaar is sprake van een lichte daling, onduidelijk is of dit een trend is. Wel worden de hoeveelheden afval per dumping groter en stijgt de lozing op het riool.

Brandveiligheid

- Hennep



- XTC



- Criminaliteit



Morgen kan ik al aan de slag met...

- Elektra op orde:
Agro Elektra Inspectie / NEN 3140 Inspectie;
- (Brand-)gevaarlijk werk, bezint eer ge begint
- Opgeruimd staat netjes
- Object info kaart
- Nieuwbouw of renovatie? Vraag tijdig deskundig advies.
- GBV

Morgen kan ik al aan de slag met...

Risicomanagement, een belangrijke pijler van ondernemerschap.

Dank dat ik hier mocht zijn.

Heeft u vragen?

Interpolis. Glashelder