



Niet voor publicatie
nadruk verboden.

Nota no 53.

KOSTPRIJSBEREKENING TULPENBOLLEN 1949 (in vergelijking met 1948)

In deze nota wordt een overzicht gegeven van de kostprijzen van tulpenbollen op basis van het prijspeil 1949, waarnaast tevens, ter vergelijking, de berekeningen op basis van het prijspeil 1948 zijn opgenomen. De berekeningen hebben betrekking op de volgende bedrijfstypen en gebieden:

1. Gemengd bedrijf, West-Friesland, bijlage A
2. Klein bedrijf, Bloembollenstreek, " B
3. Groot bedrijf, Bloembollenstreek, " C.

Bij deze berekeningen zijn wij-zonder wijzigingen-uitgegaan van de kwantitatieve gegevens, die in ons rapport no 93: Onderzoek naar de kostprijzen van Tulpenbollen (Prijspeil 1948), zijn vermeld en waarnaar wij hier mogen verwijzen.

In deze nota hebben wij volstaan met het geven van de totale kostenbedragen van de duurzame productiemiddelen, de bollenkraam, de verschillende materialen, de arbeid, de diensten door derden en de overige kosten, zoals deze door de prijsveranderingen van arbeid en materialen t.o.v. 1948 gewijzigd zijn.

De belangrijkste verschillen komen voor bij de kosten van de arbeid en de vakheffing. Bij de kosten van de arbeid werd dit veroorzaakt door de verhoging van het gemiddelde uurloon met f. 0,06 voor West-Friesland en f. 0,04 voor de Bloembollenstreek. Voor de berekening van deze gemiddelde uurlonen verwijzen wij naar de hierbij gevoegde D-bijlagen.

Voor de vakheffing werd in 1948 een bedrag berekend van f 0,20 per RR². Het Bedrijfschap voor Sierteeltproducten deelde ons echter mede dat de vakheffing thans voor vroege tulpen 6½% en voor late tulpen 7% van de basiswaarde (minimumprijs) bedraagt. Uitgaande van de door ons aangehouden opbrengsten, berekend tegen de minimumprijzen van de 2e prijsklasse, werd hiervoor een gemiddelde gevonden van f. 1,15 per RR² voor West-Friesland en f. 1,20 per RR² voor de Bloembollenstreek. Hierbij werd dezelfde verhouding voor de oppervlakten vroege tulpen en late tulpen aangehouden, als in ons rapport no 93 voor de verschillende bedrijfstypen is gesteld.

De verhoging van de posten Verkoopcommissie, Omzetbelasting en Rentebedrijfskapitaal is uitsluitend een gevolg van de hiervoor genoemde wijzigingen.

AFD.BEDRIJFSECONOMISCH ONDERZOEK

de adj. directeur,

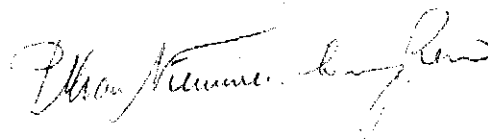

(Drs P.M.van Nieuwenhuizen)

17 Mei 1949,
Samengesteld door:
G.Koppert
(Afd.Tuinbouw).

PRODUCTIEKOSTEN TULPENBOLLEN

WEST-FRIESLAND/GEMENGD BEDRI

PER 100 RR ² .		1948	1949			
<u>I.KOSTEN DUURZAME PRODUCTIEMIDDELEN.</u>		228,30	228,30			
<u>II.KOSTEN VAN DE BOLLENKRAAM</u>		67,50	67,50			
<u>III.KOSTEN VAN BEWERKING</u>						
1.Kalizout 40%		13,60	13,85			
2.Superfosfaat		8,90	8,65			
3.Zwavelzure ammoniak		15,10	15,10			
4.Tulisan		28,80	27,60			
5.Anthraciet		13,50	13,50			
6.Cokes		2,35	2,60			
7.Benzine		7,52	7,52			
8.Olie		1,28	1,28			
9.Electriciteit		6,43	6,43			
10.Arbeid		511,98	538,92			
11.Vracht naar de bollenstreek		28,--	28,--			
12.Mandenhuur		3,50	3,50			
16.Provisie In- en Verkoopbureau		28,13	31,49			
17.Omzetbelasting		33,75	37,79			
<u>IV.OVERIGE KOSTEN</u>						
1.Diverse kosten		16,07	16,07			
2.Vakheffing		20,--	115,--			
3.Verlet en div.werkz.heden en onderbezetting handenarbeid		73,24	77,54			
4.Rente bedrijfskapitaal		17,06	18,96			
<u>TOTALE KOSTEN BIJ LEVERING AAN EXPORTEUR IN DE BOLLENSTREEK (EXCL.ONDERNEMERSLOON).</u>		1.125,01	1.259,60			
		=====	=====			
<u>O p b r e n g s t e n</u>					<u>Kostprijs per 100s</u>	
	z.12	z.11	z.10	Totaal		
Vroege Tulpen	130	175	10	315	3,57	4,--
Late Tulpen	210	185	15	410	2,74	3,07

PRODUCTIEKOSTEN TULPENBOLLEN

KLEIN BEDRIJF/BLOEMBOLLENSTR.

PER 100 RR ²					1948	1949
I.KOSTEN LUURZAME PRODUCTIEMIDDELEN					191,29	191,29
II.KOSTEN VAN DE BOLLENKRAAM					89,10	89,10
III.KOSTEN VAN BEWERKING						
1.Kalkmergel					8,33	7,67
2.Stalmest					90,28	93,75
3.Korrels 5-10-10					33,--	35,--
4.Zwavelzure Ammoniak					12,45	12,20
5.Riet					30,63	30,63
6.Stro					11,40	5,40
7.Tulisan					28,80	27,60
8.Haver					-,79	-,77
9.Arhraciet					13,50	13,50
10.Cokes					2,35	2,60
11.Electriciteit					-,35	-,35
12.Arbeid					627,65	649,48
13.Accoordloon					67,50	67,50
14.Vervoer naar de handelaar					10,50	10,50
15.Verkoopcommissie					44,--	47,99
16.Omzetbelasting					44,--	47,99
IV.OVERIGE KOSTEN						
1.Diverse kosten					17,58	17,58
2.Vakheffing					20,--	120,--
3.Verlet en div.werkz.heden en onderbezetting handenarbeid					82,80	85,68
4.Rente bedrijfskapitaal					40,43	43,08
TOTALE KOSTEN BIJ LEVERING RECHTSTREEKS AAN DE HANDELAAR (EXCL.ONDERNEMERSLOON)					1.466,73	1.599,66
					=====	=====
O p b r e n g s t e n					Kostprijs	
	z.12	z.11	z.10	Totaal		
Vroege Tulpen	130	190	25	345	4,25	4,64
Late Tulpen	210	205		415	3,53	3,85

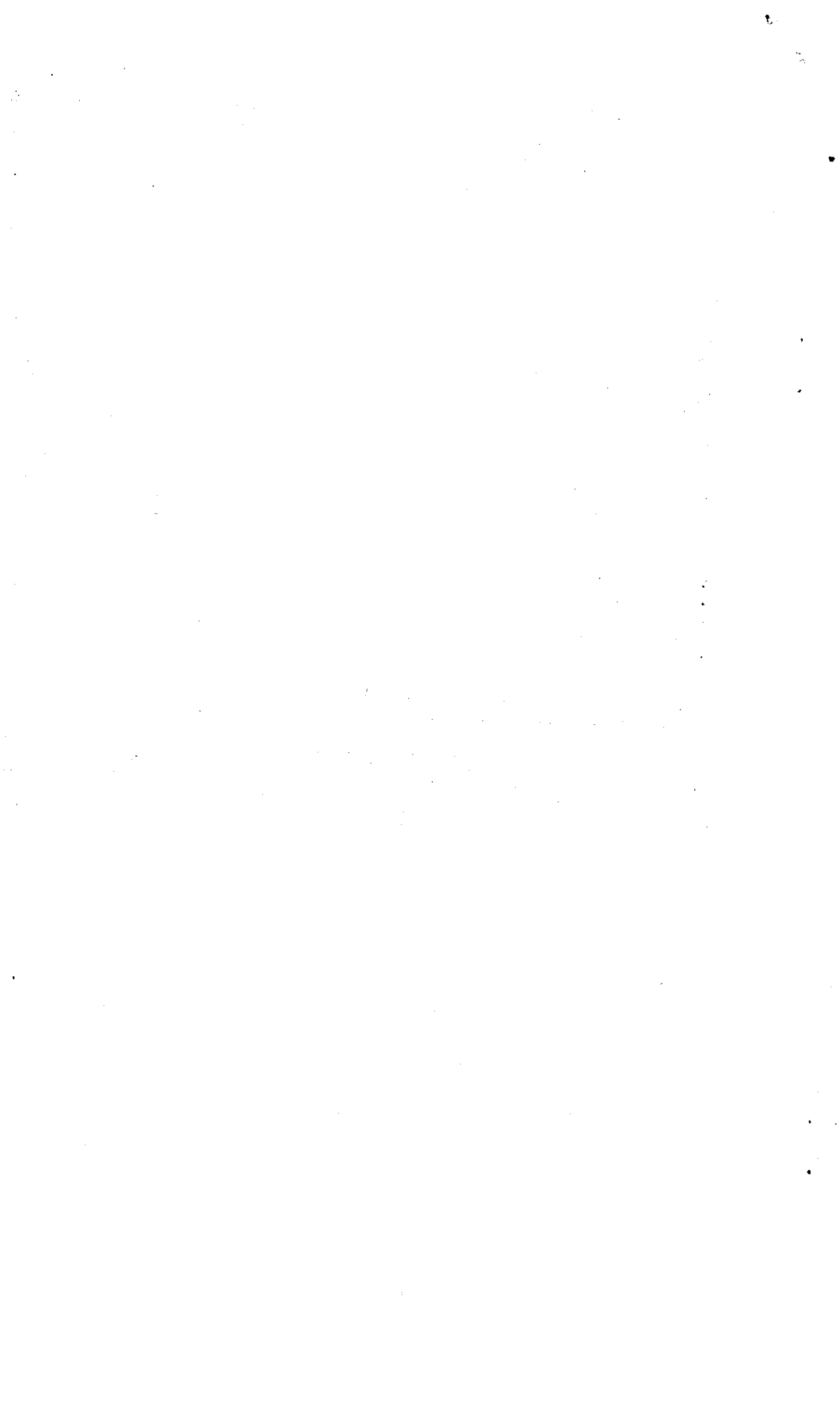

PRODUCTIEKOSTEN TULPENBOLLEN

GROOT BEDRIJF/BLOEMBOLLENSTREEK

PER 100 RR ²					1948	1949
I.KOSTEN DUURZAME PRODUCTIEMIDDELEN					214,77	214,77
II.KOSTEN VAN DE BOLLENKRAAM					89,10	89,10
III.KOSTEN VAN BEWERKING						
1.Stalmest					126,39	131,25
2.Giermest					21,75	24,75
3.Korrels 5-10-10					33,--	35,--
4.Zwavelzure Ammoniak					9,34	9,16
5.Riet					30,63	30,63
6.Stro					11,40	5,40
7.Aretan					16,15	18,13
8.Tulisan					28,80	27,60
9.Haver					-,79	-,78
10.Anthraciet					13,50	13,50
11.Cokes					2,35	2,60
12.Electriciteit					-,46	-,46
13.Arbeid					623,52	645,21
14.Accoordloon					67,50	67,50
IV.OVERIGE KOSTEN						
1.Diverse kosten(incl.administratie)					28,84	28,84
2.Vakheffing					20,--	120,--
3.Verlet en div.werkz.heden en onderbezetting handenarbeid					85,73	88,71
4.Extra loon toezicht houdend personeel					11,84	11,84
5.Rente bedrijfskapitaal					41,34	44,63
TOTALE KOSTEN IN EIGEN BEDRIJF (excl.ondernemersloon)					1.477,20	1.609,86
O p b r e n g s t e n					Kostprijs	
	z.12	z.11	z.10	Totaal		
Vroege Tulpen	130	190	25	345	4,28	4,66
Late Tulpen	210	205		415	3,56	3,88

BEREKENING GEMIDDELD UURLOON BLOEMBOLLENSTREEK.

Weekloon volgens C.A.O. 1949-1950		f.	41,-- ¹⁾
Loon toeslag		"	1,--
		f.	<u>42,--</u>
Sociale lasten en vereveningsheffing:			
Ziekte- en Ongevallenwet	2,35%		
Invaliditeitswet 1919 (0,60)	1,43%		
Ziekenfondsbesluit	1,80%		
Kinderbijslagwet	6,--%		
Vereveningsheffing	4,50%		
Pensioenfonds	4,76%		
Art. 7 en 8 C.A.O.	1,75%		
	<u>22,59%</u>		
		"	9,49
		f.	<u>51,49</u>
Bemestingskosten aardappelland		"	<u>-,30</u>
		f.	<u>51,79</u>
=====			
Aantal arbeidsuren per jaar volgens C.A.O.			2400 uur
af: feest- en vacantiedagen			145 uur
			<u>2255 uur</u>
Gemiddeld aantal arbeidsuren per week	$2255:52 = 43,4$		uur
Gemiddeld uurloon f. 51,79	: 43,4 =	f.	<u>1,19</u>
			=====

1) Hierbij is uitgegaan van het loon van volwaardige vaste arbeiders van 21 jaar en ouder, die volgens schriftelijke individuele overeenkomst ten hoogste 4 weken per contractjaar in accoord werken.

BEREKENING GEMIDDELD UURLOON WEST-FRIESLAND

Weekloon volgens C.A.O.		f.	40,--
Loon toeslag		"	1,--
Verhoging door Pensioenfonds voor de Tuinbouw		"	1,25
		f.	42,25
Sociale lasten:			
Ziekte- en Ongevallenwet	2,35%		
Invaliditeitswet 1919(0,60)	1,42%		
Ziekenfondsbesluit	1,80%		
Kinderbijslagwet	6,--%		
Vereveningsheffing	4,50%		
Pensioenfonds (f.1,25)	2,96%		
Art.32 C.A.O.	1,75%		
	<u>20,78%</u>	f.	8,78
		f.	51,03
		=====	
Aantal arbeidsuren per jaar volgens C.A.O.			2600
af:feest- en vacantiedagen			150
			<u>2450</u>
Gemiddeld aantal arbeidsuren per week $2450:52 = 47,1$			
Gemiddeld uurloon f. 51,02 : 47,1 =		f.	1,08
		=====	
Uurloon voor vrouwelijk personeel (pelsters)			
gesteld op $2/3 \times f. -,80$	f.	-,53	
Sociale lasten $12\frac{1}{2}\%$	"	-,07	
Uurloon incl. soc.lasten	f.	-,60	
		=====	