

Bijlagen bij NOTA 574

**Bepaling van de fysisch-geografische geschiktheid van
plattelandsgebieden voor openluchtrecreatie**

ir. A.J.A.M. Segers



JSN 33035*

1941

Department of the Interior
Bureau of Land Management

Washington, D. C.

INSTITUUT VOOR CULTUURTECHNIEK EN WATERHUISHOUDING

Afdeling Planologie

Proefenquête : "LANDSCHAP EN RECREATIE"

Toelichting :

Voor verschillende vormen van openluchtrecreatie zijn bepaalde factoren van meer of minder belang. Zo is wel duidelijk, dat het aanwezig zijn van open water een grote rol speelt voor het zwemmen en zonnebaden. Het belang van het aanwezig zijn van water (bedoeld is: plas, ven, rivier, zwemplas) is voor zwemmen en zonnebaden waarschijnlijk ook groter dan b. v. voor wandelen.

De begrippen, die aan de orde komen, zijn de volgende:

- Reliëf : het aanwezig zijn van afwisseling in hoogten en laagten in het terrein.
- Grondsoort : b. v. klei, zand, veen e. d. ; dus de aard van het bodemmateriaal; bovenste laag.
- Open water : het aanwezig zijn van open water; bedoeld wordt: plas, rivier, zwemplas e. d.
- Klimaat : voor een gebied van enkele tientallen km² groot: hierbij kan b. v. de wind een zekere rol spelen.
- Natuurschoon : afgezien van open water en reliëf; wel wordt gedacht aan b. v. bos, heide of park; een mooi landschap.
- Afstand tot de stad : de afstand, die men moet afleggen voordat men de betreffende vorm van recreatie kan beoefenen.
- Functie van de weg : is het van belang, dat de weg waarop of waarlangs de vorm van recreatie wordt beoefend, een lokale weg, een interlokale weg of b. v. een grote verkeersader is.

MR. PIJUT VOOR CULTUURTECHNIEK EN F. W. VAN DER WOUDE

Planting Biologie

Proef opdracht: Planting Biologie

Opdracht:

De verscheidene planten die in de open lucht groeien, zijn bepaald door de hoeveelheid licht die zij krijgen. De hoeveelheid licht die zij krijgen, is afhankelijk van de stand van de zon en de stand van de plant. De hoeveelheid licht die zij krijgen, is afhankelijk van de stand van de zon en de stand van de plant.

De hoeveelheid licht die zij krijgen, is afhankelijk van de stand van de zon en de stand van de plant.

De hoeveelheid licht die zij krijgen, is afhankelijk van de stand van de zon en de stand van de plant.

De hoeveelheid licht die zij krijgen, is afhankelijk van de stand van de zon en de stand van de plant.

De hoeveelheid licht die zij krijgen, is afhankelijk van de stand van de zon en de stand van de plant.

De hoeveelheid licht die zij krijgen, is afhankelijk van de stand van de zon en de stand van de plant.

De hoeveelheid licht die zij krijgen, is afhankelijk van de stand van de zon en de stand van de plant.

De hoeveelheid licht die zij krijgen, is afhankelijk van de stand van de zon en de stand van de plant.

De hoeveelheid licht die zij krijgen, is afhankelijk van de stand van de zon en de stand van de plant.

De hoeveelheid licht die zij krijgen, is afhankelijk van de stand van de zon en de stand van de plant.

De recreatievorm waarover het gaat, is telkens aangegeven boven de tabel, waarin de kruisen behoren te worden gezet. De factoren zoals reliëf, grondsoort, natuurschoon e. d. zijn steeds aan de zijkant in een enkel woord en onder elkaar aangegeven.

Het is de bedoeling, dat door het plaatsen van een kruisje door U wordt aangegeven, wat Uw mening is.

Een voorbeeld ter verduidelijking.

PAARDRIJDEN.

	totaal onbelangrijk	nauwelijks van belang	van enig belang	nogal belangrijk	van veel belang	uiterst belangrijk
grondsoort					X	
open water			X			
natuurschoon				X		

De kruisjes geven nu aan, dat voor paardrijden de grondsoort van veel belang werd geacht, de aanwezigheid van open water van enig belang en het natuurschoon nogal belangrijk.

- ADVIES : - Verplaatst U zich steeds zoveel mogelijk in de situatie van de betreffende recreant.
- Raadpleegt U steeds de omschrijving van de begrippen als reliëf, grondsoort, natuurschoon e. d. op de voorgaande pagina.
 - Geeft U vooral steeds Uw eigen mening.

LET WEL : De recreatievormen die aan de orde komen, hebben ALLE betrekking op RECREATIE IN DE OPENLUCHT en wel BUITEN DE BEBOUWDE KOM en NIET BEOEFEND IN WEDSTRIJDVERBAND.

Er moet alleen worden gelet op NEDERLANDSE OMSTANDIGHEDEN.

... van de ...
 ... van de ...
 ... van de ...
 ... van de ...

ENGLISH

... van de ...
 ... van de ...

... van de ...
 ... van de ...

... van de ...
 ... van de ...

... van de ...
 ... van de ...

... van de ...
 ... van de ...

... van de ...

VRAAG 1 PICKNICKEN : het gebruiken van een maaltijd van meegebrachte spijzen, buiten en meestal gemeenschappelijk; de mogelijkheid moet aanwezig zijn om onder normale weersomstandigheden evt. op de grond te kunnen zitten.

	totaal onbelangrijk	nauwelijks van belang	van enig belang	nogal belangrijk	van veel belang	uiterst belangrijk
reliëf						
grondsoort						
open water						
klimaat						
natuurschoon						
afstand tot de stad						
functie van de weg						

VRAAG 2 ZEILEN : het zeilen op een plas of plassengroep, waarbij men dagelijks terugkeert naar dezelfde basis.

	totaal onbelangrijk	nauwelijks van belang	van enig belang	nogal belangrijk	van veel belang	uiterst belangrijk
reliëf						
grondsoort						
open water						
klimaat						
natuurschoon						
afstand tot de stad						
functie van de weg						

VRAAG 3 VRIJ SPELEN : spelen b. v. op speelweide, trapveldje, duinhelling, in of rond speelvijver.

	totaal onbelangrijk	nauwelijks van belang	van enig belang	nogal belangrijk	van veel belang	uiterst belangrijk
reliëf						
grondsoort						
open water						
klimaat						
natuurschoon						
afstand tot de stad						
functie van de weg						

... in geb. ... PROBATION ...
... in geb. ... PROBATION ...
... in geb. ... PROBATION ...
... in geb. ... PROBATION ...

... in geb. ... PROBATION ...
... in geb. ... PROBATION ...

... in geb. ... PROBATION ...
... in geb. ... PROBATION ...

... in geb. ... PROBATION ...
... in geb. ... PROBATION ...

... in geb. ... PROBATION ...
... in geb. ... PROBATION ...

... in geb. ... PROBATION ...
... in geb. ... PROBATION ...

... in geb. ... PROBATION ...
... in geb. ... PROBATION ...

... in geb. ... PROBATION ...
... in geb. ... PROBATION ...

... in geb. ... PROBATION ...
... in geb. ... PROBATION ...

... in geb. ... PROBATION ...
... in geb. ... PROBATION ...

... in geb. ... PROBATION ...
... in geb. ... PROBATION ...

... in geb. ... PROBATION ...
... in geb. ... PROBATION ...

... in geb. ... PROBATION ...
... in geb. ... PROBATION ...

... in geb. ... PROBATION ...
... in geb. ... PROBATION ...

... in geb. ... PROBATION ...
... in geb. ... PROBATION ...

... in geb. ... PROBATION ...
... in geb. ... PROBATION ...

... in geb. ... PROBATION ...
... in geb. ... PROBATION ...

VRAAG 4 ZWEMMEN EN ZONNEBADEN : het bezoeken van zowel zandstranden langs de kust als recreatiestranden aan zoet binnenwater. Zwemmen en zonnebaden worden hier als één geheel gezien. Stedelijke zwembaden zijn buiten beschouwing gelaten.

	totaal onbelangrijk	nauwelijks van belang	van enig belang	nogal belangrijk	van veel belang	uiterst belangrijk
reliëf						
grondsoort						
open water						
klimaat						
natuurschoon						
afstand tot de stad						
functie van de weg						

VRAAG 5 TOERRIJDEN met de auto : een middag of dag voor plezier met de auto rijden langs een aantrekkelijke route.

	totaal onbelangrijk	nauwelijks van belang	van enig belang	nogal belangrijk	van veel belang	uiterst belangrijk
reliëf						
grondsoort						
open water						
klimaat						
natuurschoon						
afstand tot de stad *						
functie van de weg						

* Hiermede is bedoeld: de afstand die men moet afleggen, voordat er sprake is van toerrijden. Zie steeds toelichting op pagina 1.

VRAAG 6 WANDELEN : het wandelen voor genoeg in bos of vrije natuur.

	totaal onbelangrijk	nauwelijks van belang	van enig belang	nogal belangrijk	van veel belang	uiterst belangrijk
reliëf						
grondsoort						
open water						
klimaat						
natuurschoon						
afstand tot de stad						
functie van de weg						

**VRAAG 7 KAMPEREN met tent of caravan : een of meer weken op dezelfde camping b. v. gedurende vakantie.
Zie ook vraag 8 (op deze pagina)**

	totaal onbelangrijk	nauwelijks van belang	van enig belang	nogal belangrijk	van veel belang	uiterst belangrijk
reliëf						
grondsoort						
open water						
klimaat						
natuurschoon						
afstand tot de stad						
functie van de weg						

VRAAG 8 REGELMATIG VERBLIJF : waarbij wordt overnacht in b. v. caravan of bungalowtent, die gedurende het hele seizoen op dezelfde plaats staat en waar men buiten de vakantie de weekeinden in doorbrengt.

	totaal onbelangrijk	nauwelijks van belang	van enig belang	nogal belangrijk	van veel belang	uiterst belangrijk
reliëf						
grondsoort						
open water						
klimaat						
natuurschoon						
afstand tot de stad						
functie van de weg						

ZIE de toelichting op pag. 1 voor de begrippen zoals klimaat, afstand tot de stad en functie van de weg.

1948

...

...

...

...

...

...

...

...

...

...

...

...

...

...

...

...

...

VRAAG 9 FIETSEN : voor zijn plezier een middag of dag fietsen in een aantrekkelijke omgeving of langs een mooie route.

	totaal onbelangrijk	nauwelijks van belang	van enig belang	nogal belangrijk	van veel belang	uiterst belangrijk
reliëf						
grondsoort						
open water						
klimaat						
natuurschoon						
afstand tot de stad*						
functie van de weg						

* afstand tot de stad: de afstand die men moet afleggen, voordat men voor zijn plezier kan fietsen.

Welke van deze vormen van recreatie beoefent U zelf of heeft U beoefend:

	nooit	weinig	veel	waar (s. v. p. gebieden noemen)
picknicken				
zwemmen en zonnebaden				
zeilen				
kamperen met tent of caravan				
regelmatig verblijf (caravan, bungalowtent)				
wandelen				
fietsen				
toerrijden				
vrij spelen				

OPMERKINGEN :

SECRET

SECRET

SECRET

SECRET

SECRET

INSTITUUT VOOR CULTUURTECHNIEK EN WATERHUISHOUDING

Afdeling Planologie

Proefenquête : "LANDSCHAP EN RECREATIE"

Toelichting.

Voor verschillende vormen van openluchtrecreatie zijn bepaalde factoren van meer of minder belang. Zo is wel duidelijk, dat het aanwezig zijn van open water een grote rol speelt voor het zwemmen en zonnebaden. Het belang van het aanwezig zijn van open water (bedoeld is: plas, ven, rivier, zwemplas...) is voor zwemmen en zonnebaden waarschijnlijk ook groter dan b. v. voor wandelen.

De vormen van openluchtrecreatie die aan de orde komen, zijn de volgende:

- Picknicken : het gebruiken van een maaltijd van meegebrachte spijzen, buiten en meestal gemeenschappelijk; de mogelijkheid moet aanwezig zijn om onder normale weersomstandigheden evt. op de grond te kunnen zitten.
- Zeilen : het zeilen op een plas of plassengroep, waarbij men dagelijks terugkeert naar dezelfde basis.
- Vrij spelen : spelen b. v. op speelweide, trapveldje, duinhelling of in of rond speelvijver.
- Zwemmen en zonnebaden : het bezoeken van zowel zandstranden langs de kust als recreatiestranden aan zoet binnenwater. Zwemmen en zonnebaden worden hier als één geheel gezien. Stedelijke zwembaden worden buiten beschouwing gelaten.
- Toerrijden met de auto : een middag of dag voor plezier met de auto rijden langs een aantrekkelijke route.
- Wandelen : het wandelen voor z'n genoegen in bos of vrije natuur.
- Kamperen met tent of caravan : een of meer weken op dezelfde camping b. v. gedurende vakantie.
- Regelmatig verblijf : waarbij wordt overnacht in b. v. caravan of bungalowtent, die gedurende het hele seizoen op dezelfde plaats staat en waar men buiten de vakantie de weekeinden doorbrengt.
- Fietsen : voor zijn plezier een middag of dag fietsen in een aantrekkelijke omgeving of langs een mooie route.

THE HISTORY OF THE

CHAPTER I

The first part of the book is devoted to a general survey of the history of the country. It begins with a description of the geographical situation and the climate. The author then discusses the early history of the country, from the time of the first settlers to the present day. He mentions the various tribes and the different periods of the country's history. The book is written in a clear and concise style, and is suitable for both students and general readers.

The second part of the book is devoted to a detailed account of the country's history. It begins with a description of the early history of the country, from the time of the first settlers to the present day.

CHAPTER II

The second part of the book is devoted to a detailed account of the country's history. It begins with a description of the early history of the country, from the time of the first settlers to the present day.

The third part of the book is devoted to a detailed account of the country's history. It begins with a description of the early history of the country, from the time of the first settlers to the present day.

The fourth part of the book is devoted to a detailed account of the country's history. It begins with a description of the early history of the country, from the time of the first settlers to the present day.

CHAPTER III

The fifth part of the book is devoted to a detailed account of the country's history. It begins with a description of the early history of the country, from the time of the first settlers to the present day.

CHAPTER IV

The sixth part of the book is devoted to a detailed account of the country's history. It begins with a description of the early history of the country, from the time of the first settlers to the present day.

CHAPTER V

The seventh part of the book is devoted to a detailed account of the country's history. It begins with a description of the early history of the country, from the time of the first settlers to the present day.

CHAPTER VI

The eighth part of the book is devoted to a detailed account of the country's history. It begins with a description of the early history of the country, from the time of the first settlers to the present day.

CHAPTER VII

The ninth part of the book is devoted to a detailed account of the country's history. It begins with a description of the early history of the country, from the time of the first settlers to the present day.

CHAPTER VIII

The tenth part of the book is devoted to a detailed account of the country's history. It begins with a description of the early history of the country, from the time of the first settlers to the present day.

CHAPTER IX

De faktor, zoals b. v. grondsoort, open water, natuurschoon e. d. is steeds aangegeven boven de tabel, waarin de kruisen gezet behoren te worden. De vormen van openluchtrecreatie zijn steeds aan de zijkant in een enkel woord en onder elkaar aangegeven.

Het is de bedoeling, dat door het plaatsen van een kruisje door U wordt aangegeven, wat Uw mening is.

Een voorbeeld ter verduidelijking.

DE WILDSTAND

	totaal onbelangrijk	nauwelijks van belang	van enig belang	nogal belangrijk	van veel belang	uiterst belangrijk
jagen						Y
kamperen			X			
fietsen	X					

De kruisjes geven nu aan, dat de wildstand uiterst belangrijk werd geacht voor jagen, van enig belang voor kamperen en totaal onbelangrijk voor fietsen.

- ADVIES : - Verplaatst U zich steeds zoveel mogelijk in de situatie van de betreffende recreant.
- Raadpleegt U steeds de omschrijving van de vormen van recreatie zoals picknicken, zeilen, kamperen, regelmatig verblijf e. d. op de voorgaande pagina.
 - Geeft U vooral steeds Uw eigen mening.

LET WEL : De recreatievormen die aan de orde komen, hebben ALLE betrekking op RECREATIE IN DE OPENLUCHT en wel BUITEN DE BEBOUWDE KOM en NIET BEOEFEND IN WEDSTRIJDVERBAND.

Er moet alleen gelet worden op NEDERLANDSE OMSTANDIGHEDEN.

In het jaar 1940... op 15 september 1940...
...aan de...
...aan de...
...aan de...

De...
...aan de...
...aan de...

DE...
...

De...
...aan de...
...aan de...

De...
...aan de...
...aan de...

De...
...aan de...
...aan de...
...aan de...
...aan de...

De...
...aan de...
...aan de...
...aan de...

De...
...aan de...
...aan de...

VRAAG 1 HET RELIEF: het aanwezig zijn van afwisseling in hoogten en laagten in het terrein.

	totaal onbelangrijk	nauwelijks van belang	van enig belang	nogal belangrijk	van veel belang	uiterst belangrijk
picknicken						
zeilen						
vrij spelen						
zwemmen en zonnebaden						
toerrijden met de auto						
wandelen						
kamperen: tent, caravan						
regelmatig verblijf						
fietsen						

VRAAG 2 DE GRONDSOORT: b. v. klei, zand, veen e. d. ; dus de aard van het bodemmateriaal; bovenste laag.

	totaal onbelangrijk	nauwelijks van belang	van enig belang	nogal belangrijk	van veel belang	uiterst belangrijk
picknicken						
zeilen						
vrij spelen						
zwemmen en zonnebaden						
toerrijden met de auto						
wandelen						
kamperen: tent, caravan						
regelmatig verblijf						
fietsen						

... van de ...

... van de ...

... van de ...

... van de ...

... van de ...

... van de ...

... van de ...

... van de ...

... van de ...

... van de ...

... van de ...

... van de ...

... van de ...

... van de ...

... van de ...

... van de ...

... van de ...

VRAAG 3 OPEN WATER : het aanwezig zijn van open water; bedoeld wordt: plas, rivier, zwemplas e. d.

	totaal onbelangrijk	nauwelijks van belang	van enig belang	nogal belangrijk	van veel belang	uiterst belangrijk
picknicken						
zeilen						
vrij spelen						
zwemmen en zonnebaden						
toerrijden met de auto						
wandelen						
kamperen: tent, caravan						
regelmatig verblijf						
fietsen						

VRAAG 4 KLIMAAT : voor een gebied van enkele tientallen km² groot; hierbij kan b. v. de wind een zekere rol spelen.

	totaal onbelangrijk	nauwelijks van belang	van enig belang	nogal belangrijk	van veel belang	uiterst belangrijk
picknicken						
zeilen						
vrij spelen						
zwemmen en zonnebaden						
toerrijden met de auto						
wandelen						
kamperen: tent, caravan						
regelmatig verblijf						
fietsen						

VRAAG 5 NATUURSCHOON : afgezien van open water en reliëf; wel wordt gedacht aan b. v. bos, heide of park; een mooi landschap.

	totaal onbelangrijk	nauwelijks van belang	van enig belang	nogal belangrijk	van veel belang	uiterst belangrijk
picknicken						
zeilen						
vrij spelen						
zwemmen en zonnebaden						
toerrijden met de auto						
wandelen						
kamperen: tent, caravan						
regelmatig verblijf						
fietsen						

VRAAG 6 AFSTAND TOT DE STAD : de afstand, die men moet afleggen, voordat men de betreffende vorm van recreatie kan beoefenen.

	totaal onbelangrijk	nauwelijks van belang	van enig belang	nogal belangrijk	van veel belang	uiterst belangrijk
picknicken						
zeilen						
vrij spelen						
zwemmen en zonnebaden						
toerrijden met de auto						
wandelen						
kamperen: tent, caravan						
regelmatig verblijf						
fietsen						

BAAG I MAT : RECHONER : ARIAN ON RELIEN : 1919

Wordt behouden in de bibliotheek van de Universiteit van Amsterdam

Amsterdam, den 10 de Maand April 1919

De heer A. J. van der Meulen, voorzitter van de Commissie van onderzoek naar de toestand van de landbouw in de provincie Noord-Holland, te Amsterdam.

Amsterdam, den 10 de Maand April 1919
A. J. van der Meulen
voorzitter van de
Commissie van onderzoek
naar de toestand van de
landbouw in de provincie
Noord-Holland

BAAG I MAT : RECHONER : ARIAN ON RELIEN : 1919

Wordt behouden in de bibliotheek van de Universiteit van Amsterdam

Amsterdam, den 10 de Maand April 1919

De heer A. J. van der Meulen, voorzitter van de Commissie van onderzoek naar de toestand van de landbouw in de provincie Noord-Holland, te Amsterdam.

Amsterdam, den 10 de Maand April 1919
A. J. van der Meulen
voorzitter van de
Commissie van onderzoek
naar de toestand van de
landbouw in de provincie
Noord-Holland

VRAAG 7 FUNCTIE VAN DE WEG : is het van belang, dat de weg waarop of waarlangs de vorm van recreatie wordt beoefend, een lokale weg, een interlokale weg of b. v. een grote verkeersader is.

	totaal onbelangrijk	nauwelijks van belang	van enig belang	nogal belangrijk	van veel belang	uiterst belangrijk
picknicken						
zeilen						
vrij spelen						
zwemmen en zonnebaden						
toerrijden met de auto						
wandelen						
kamperen: tent, caravan						
regelmatig verblijf						
fietsen						

Welke van deze vormen van recreatie beoefent U zelf of heeft U beoefend:

	nooit	weinig	veel	waar (s. v. p. gebied noemen)
picknicken				
zwemmen en zonnebaden				
zeilen				
kamperen met tent of caravan				
regelmatig verblijf; caravan, bungalowtent.				
wandelen				
fietsen				
toerrijden				
vrij spelen				

OPMERKINGEN :

DEPARTMENT OF THE ARMY, WASHINGTON, D. C.

... ..
... ..
... ..

... ..
... ..

... ..
... ..

... ..
... ..

... ..

... ..

... ..

... ..

... ..

... ..

... ..

... ..

... ..

... ..

... ..

... ..
... ..

... ..

... ..

... ..

... ..

... ..

... ..

... ..

... ..

Vrij spelen

bijlage 3

frequentie

reliëf A

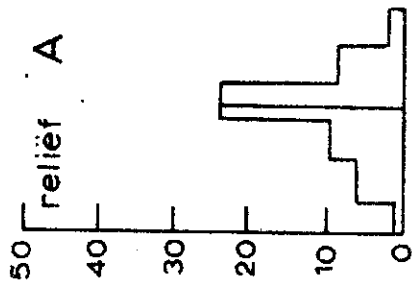

2,7 = gewogen gem.

grondsoort

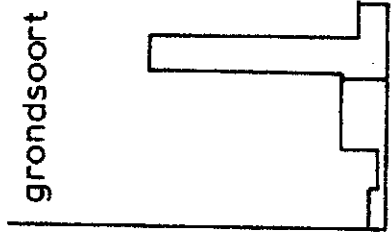

3,5

open water

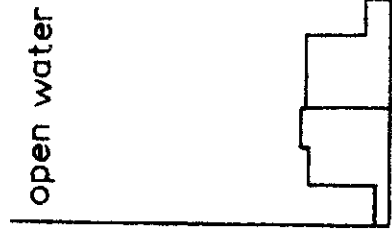

2,5

klimaat

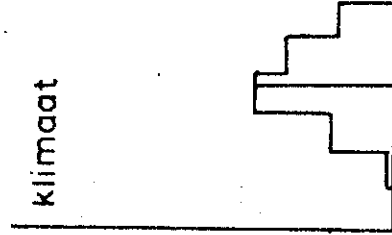

3,4

natuurschoon

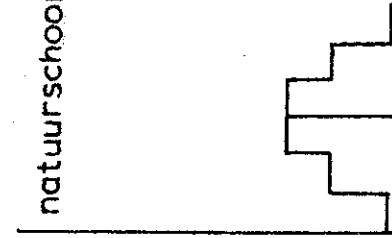

2,5

afstand tot stad

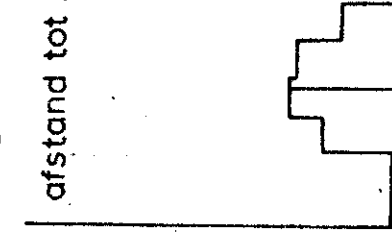

3,3

B

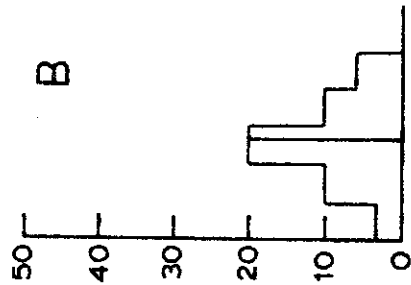

2,2

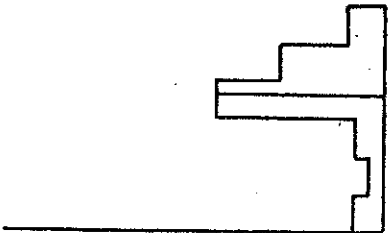

3,0

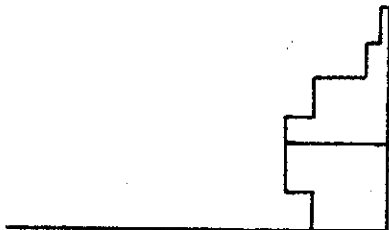

1,7

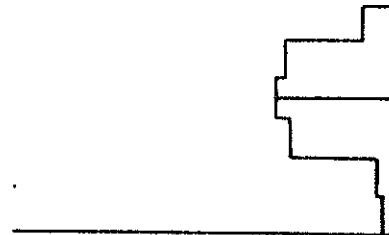

3,0

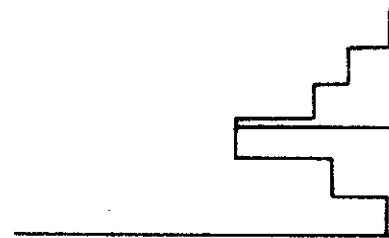

2,4

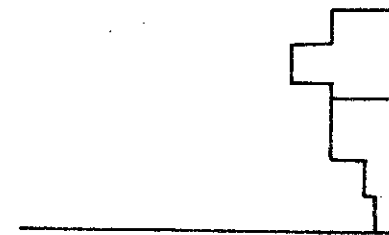

3,1

A + B = T

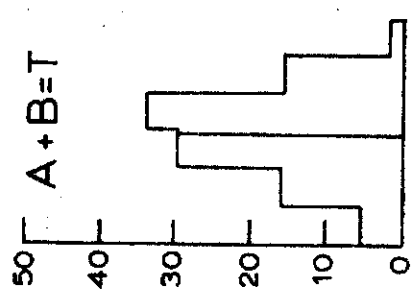

2,4

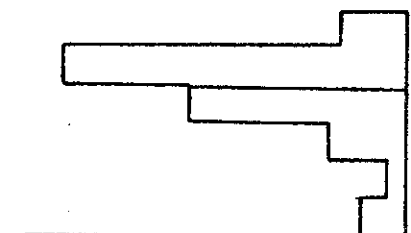

3,3

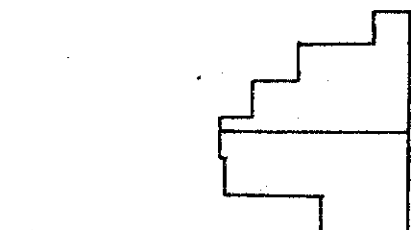

2,1

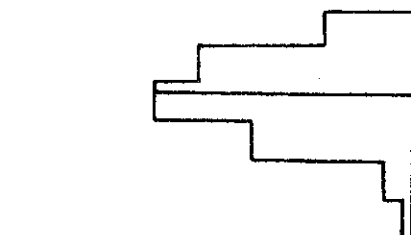

3,2

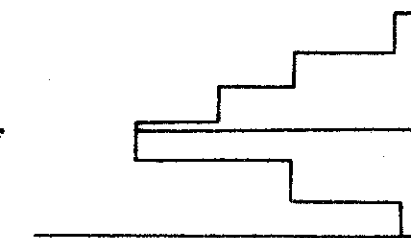

2,4

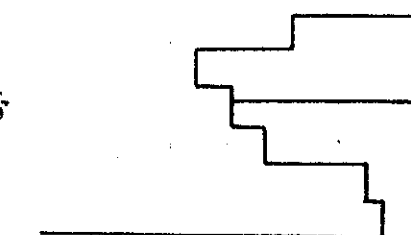

3,2

picknicken

bijlage 4
afstand tot stad

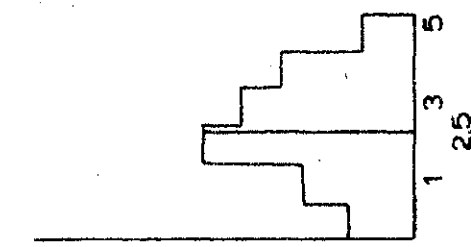
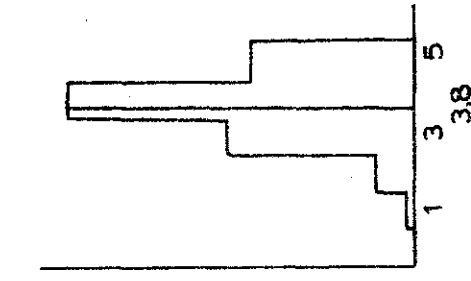
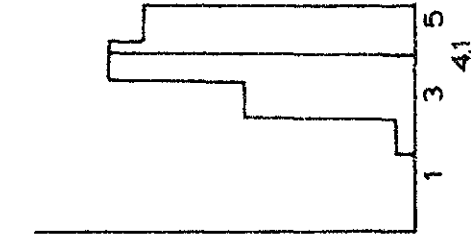
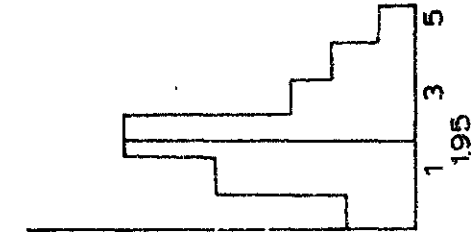
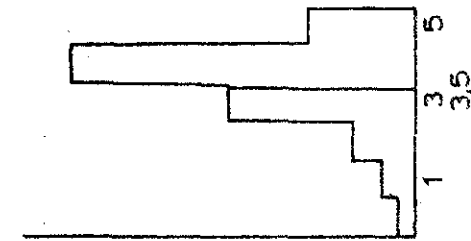
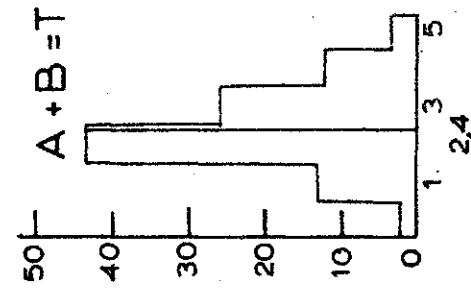
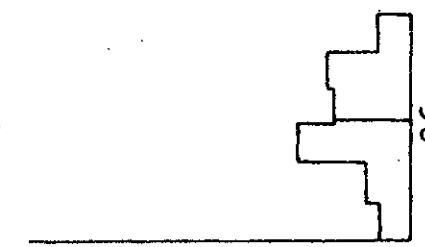
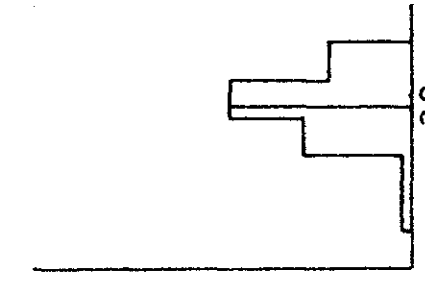
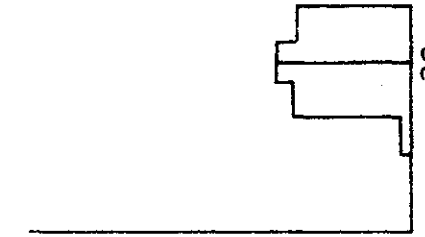
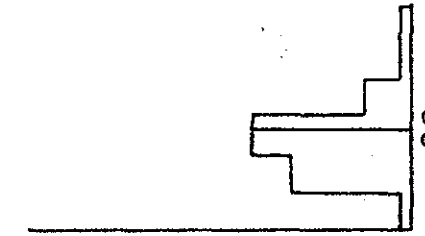
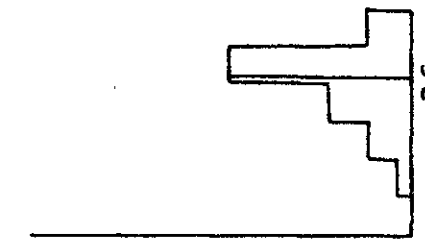
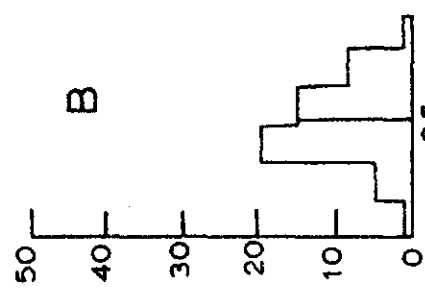
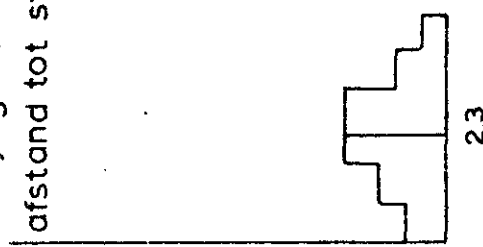
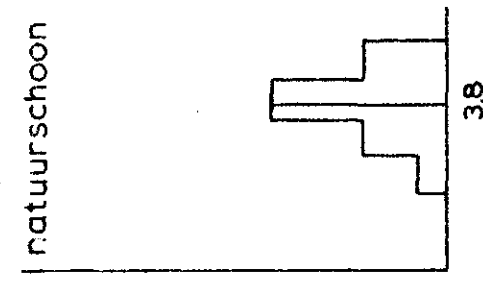
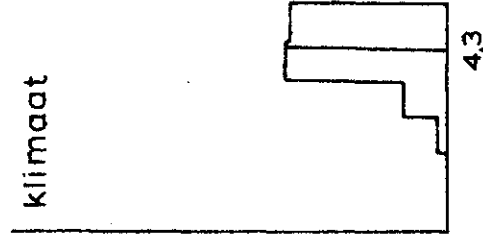
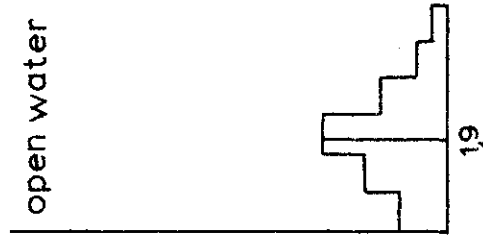
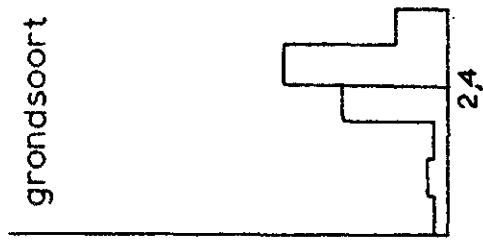
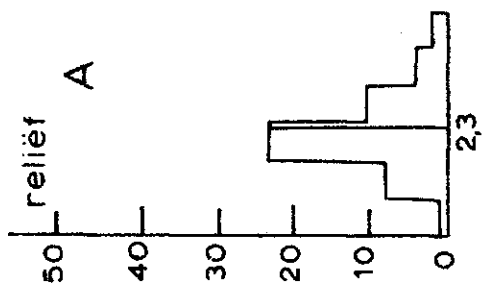

kamperen: tent, caravan

bijlage 5

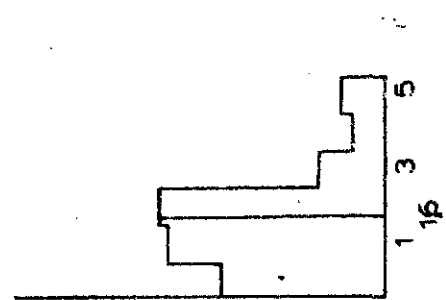
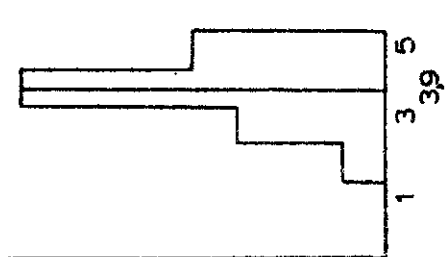
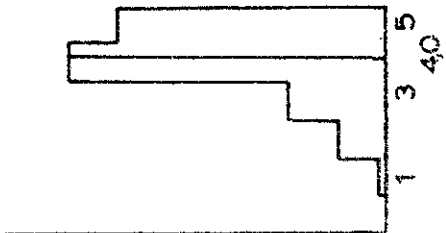
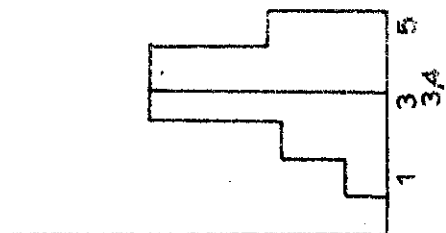
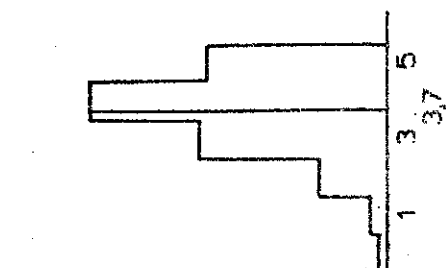
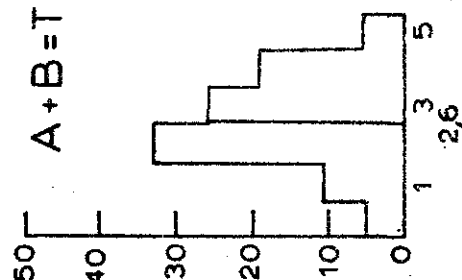
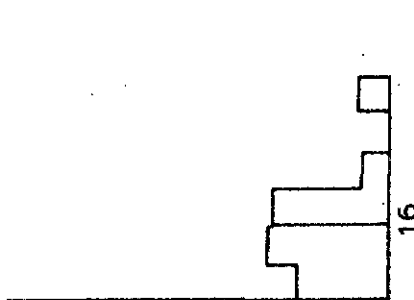
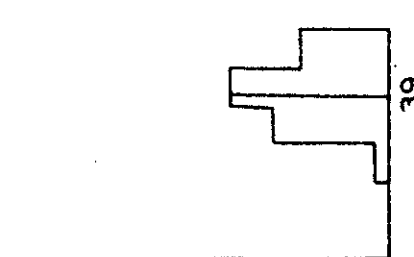
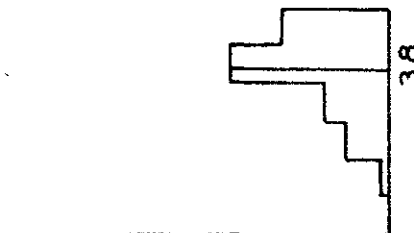
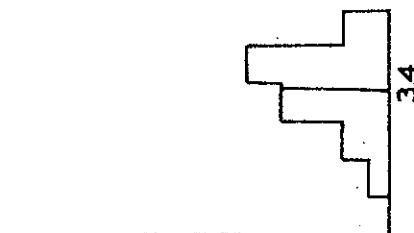
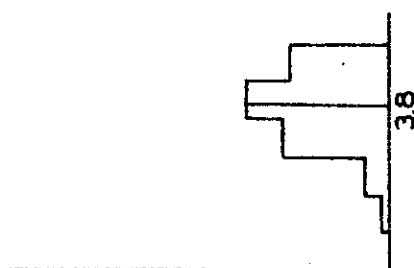
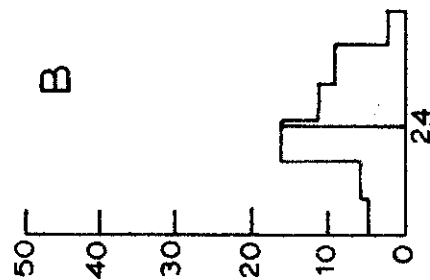
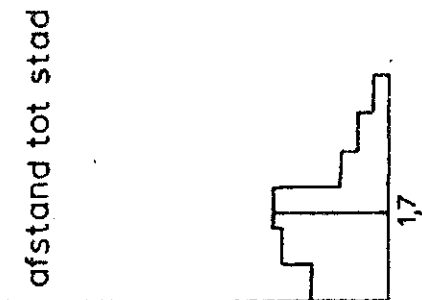
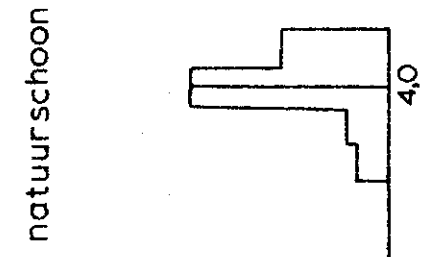
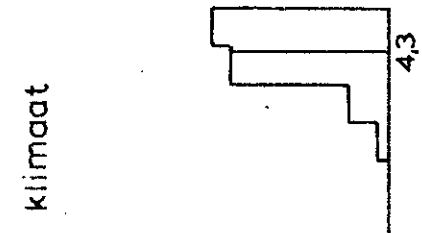
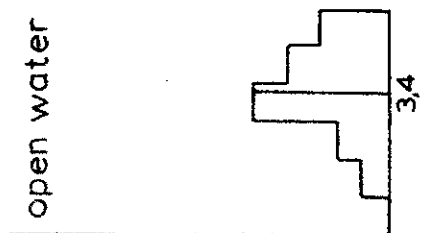
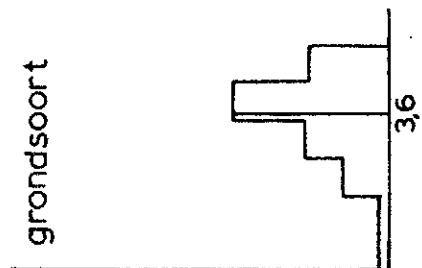
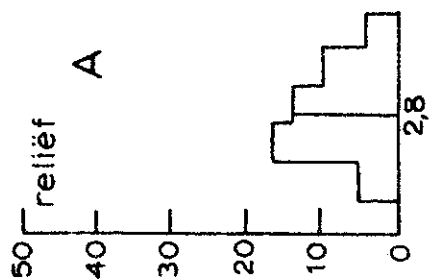

regelmatig verblijf

bijlage 6

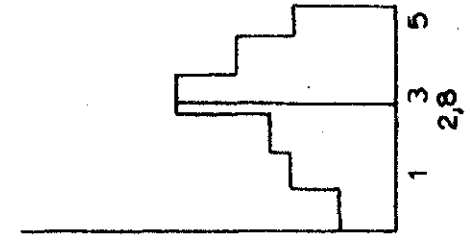
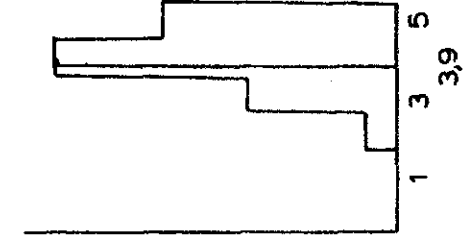
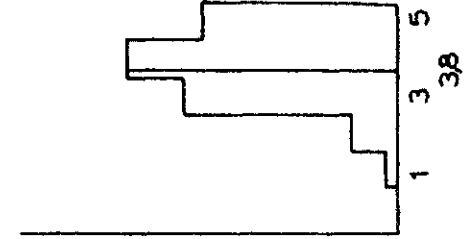
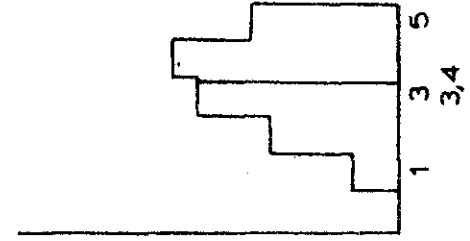
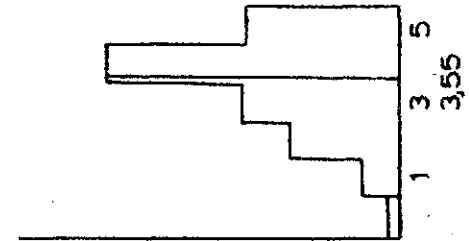
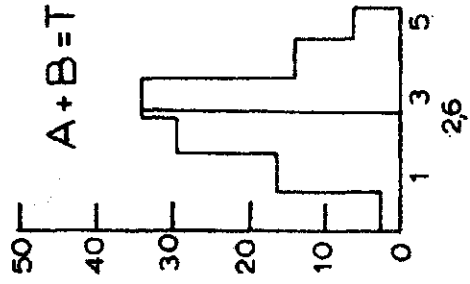
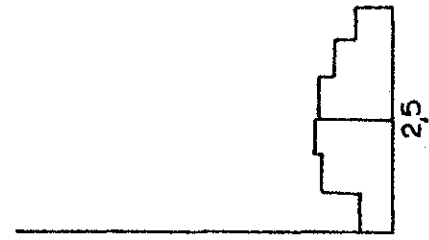
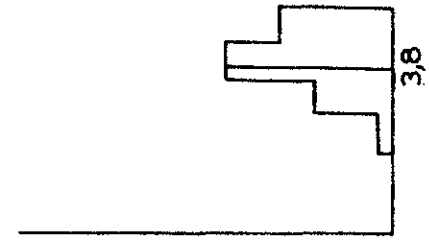
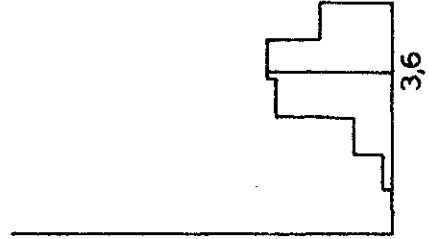
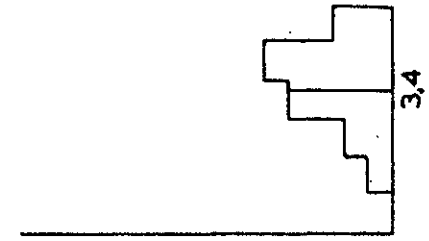
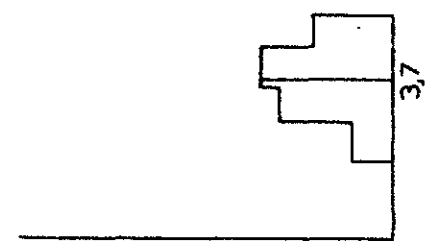
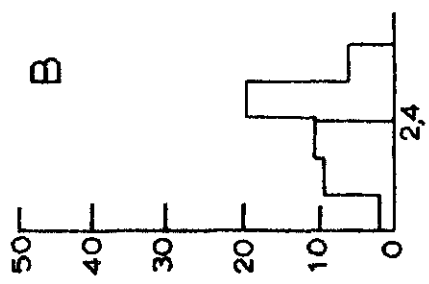
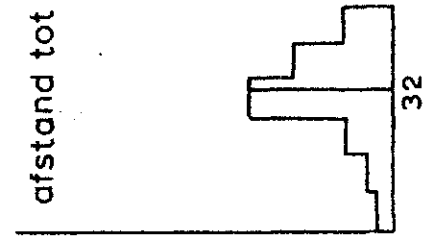
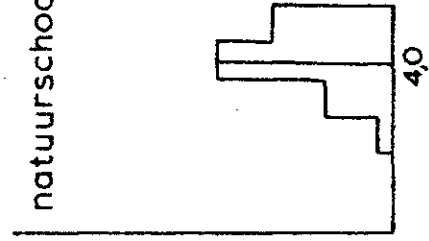
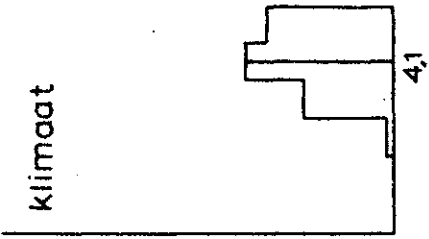
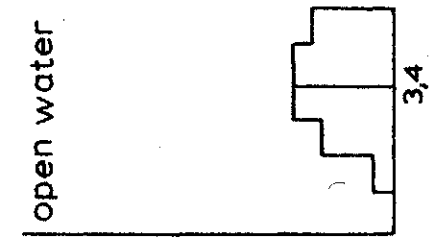
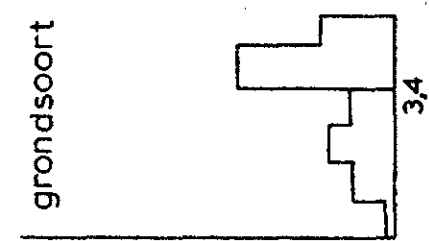
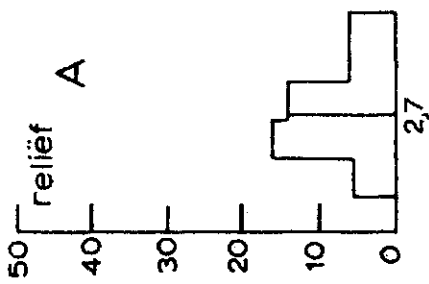

bijlage 7

wandelen

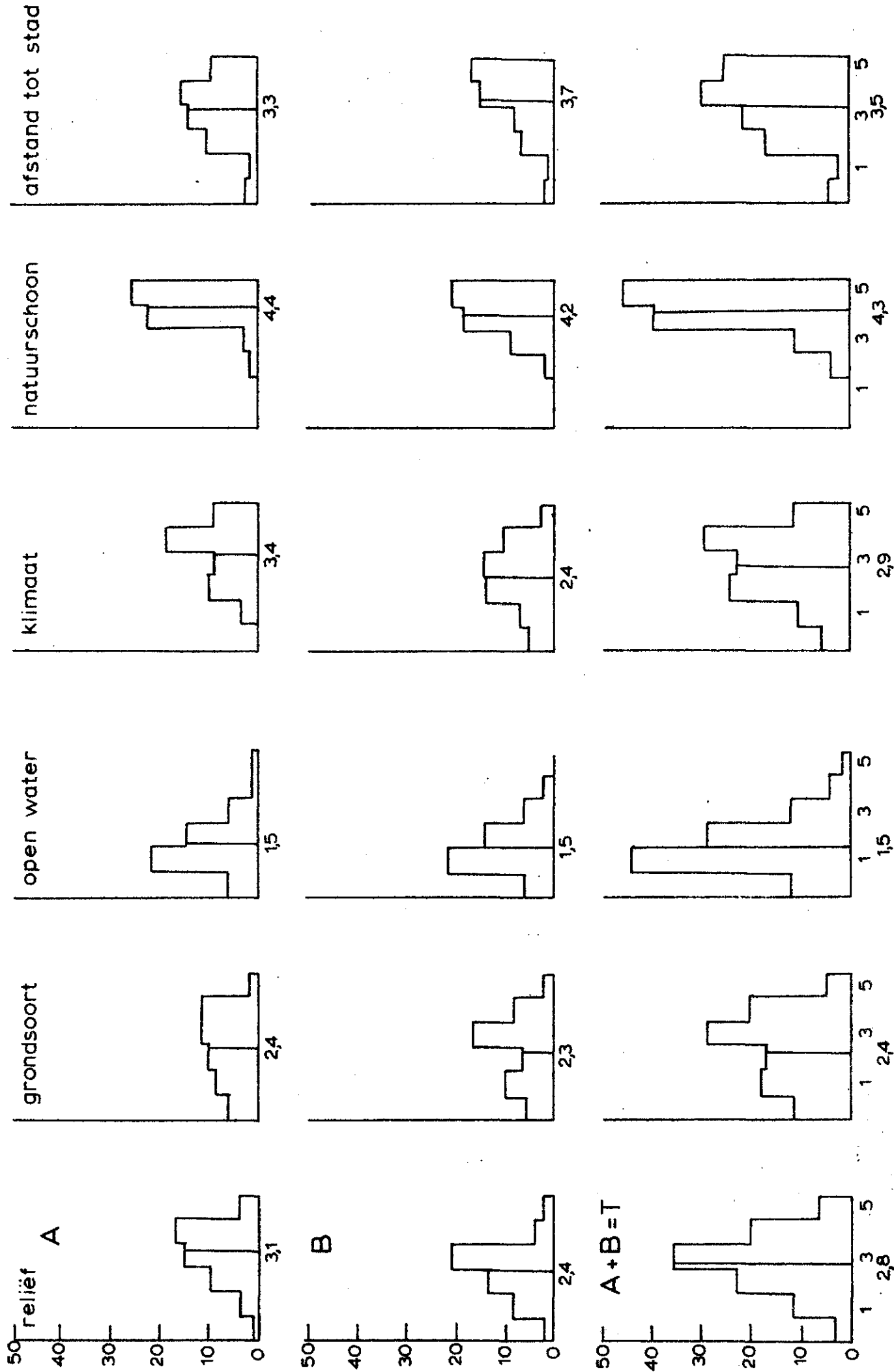

toerijden met auto

bijlage 8

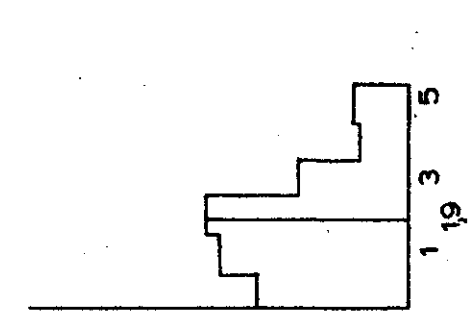
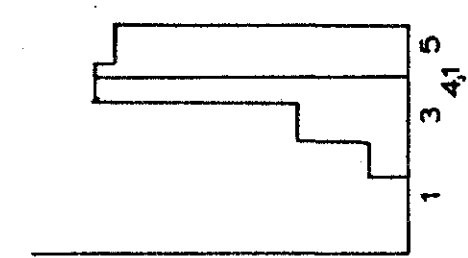
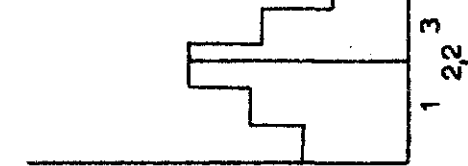
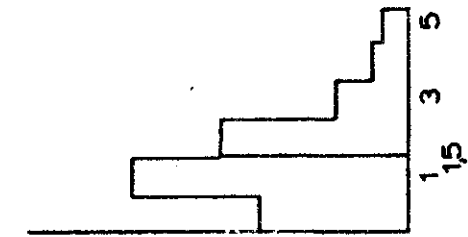
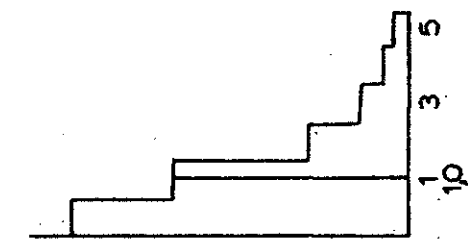
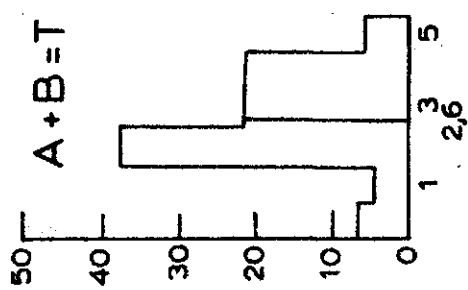
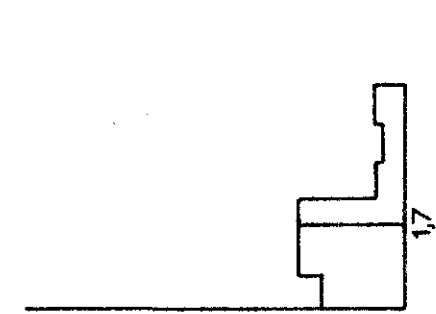
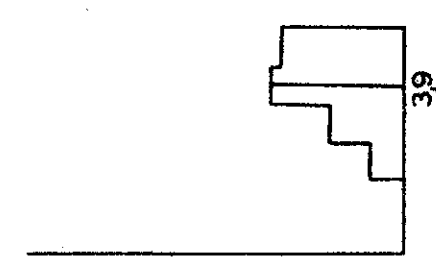
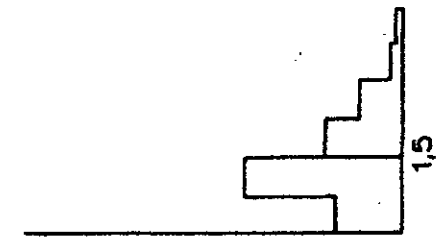
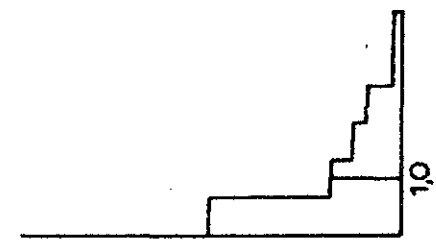
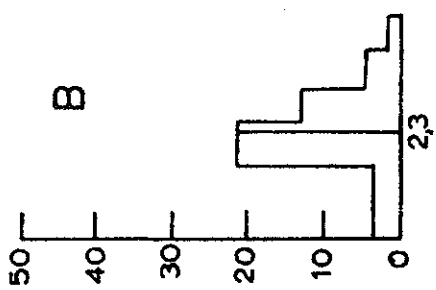
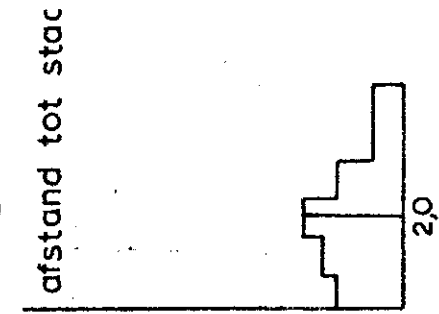
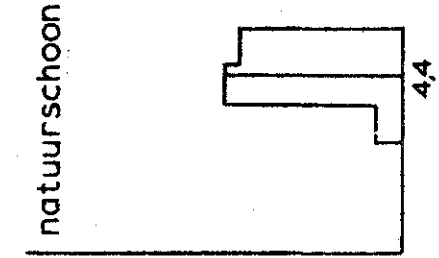
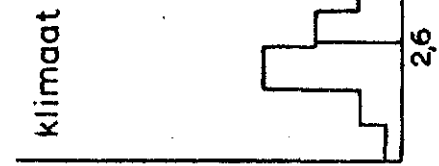
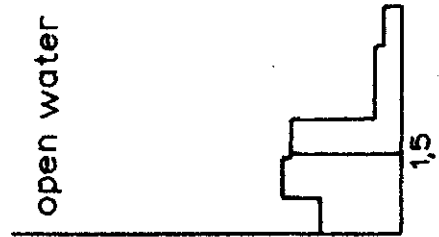
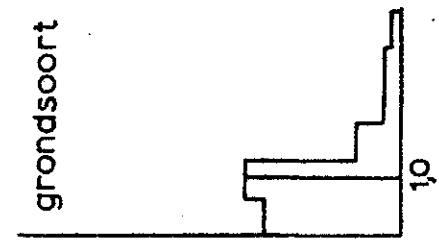
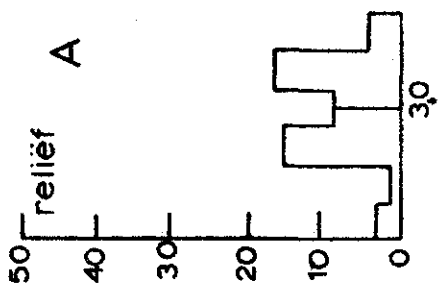

fietsen

bijlage 9

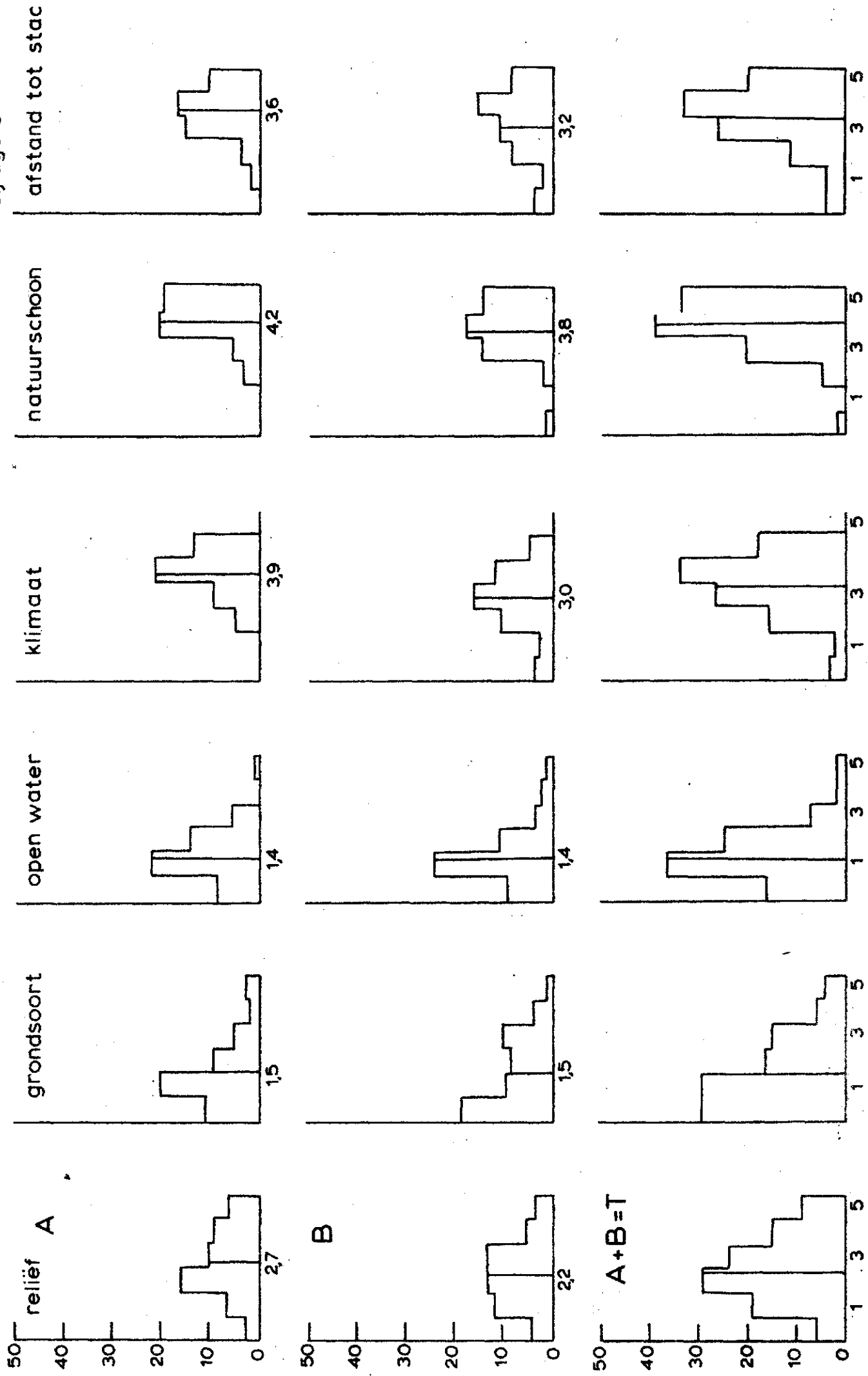

zwemmen en zonnebaden

bijlage 10

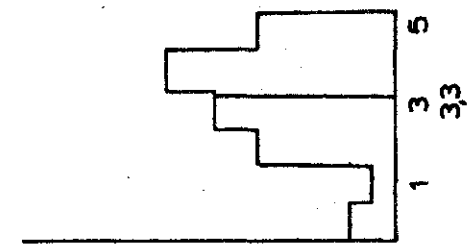
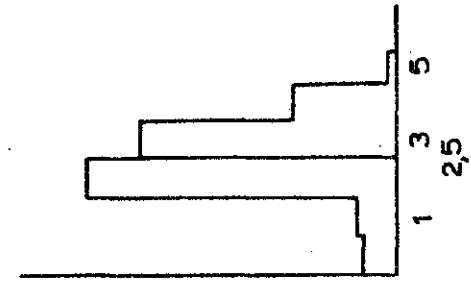
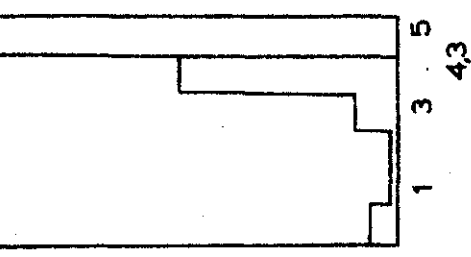
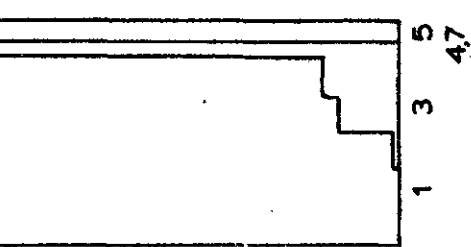
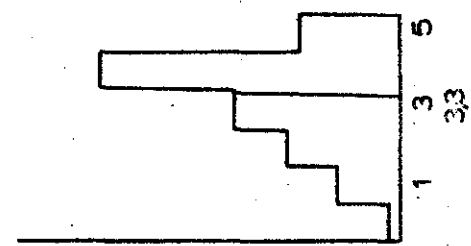
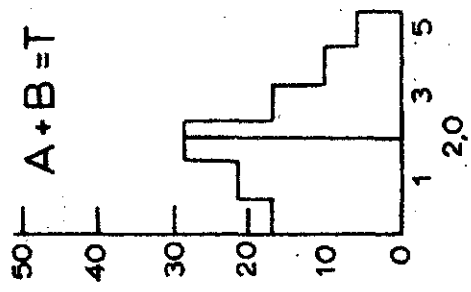
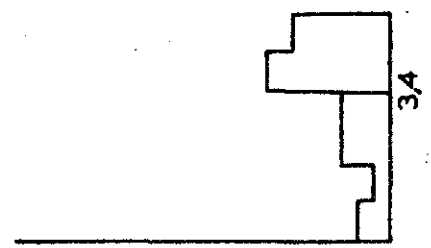
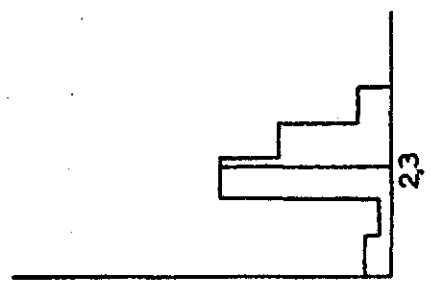
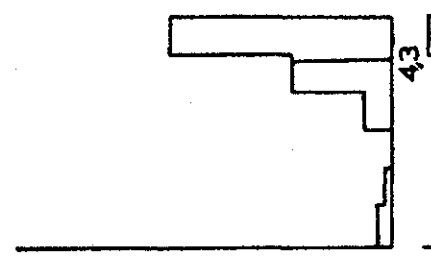
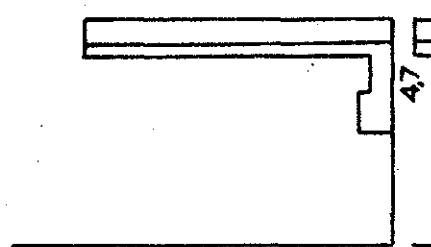
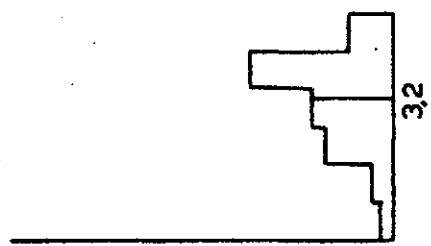
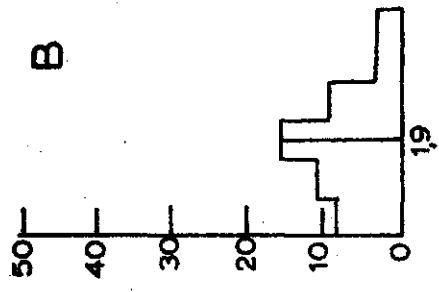
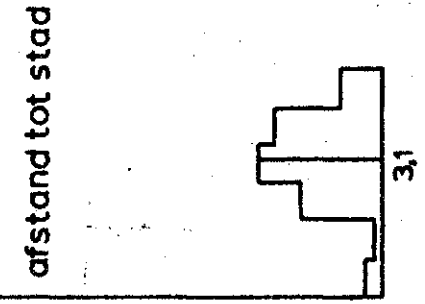
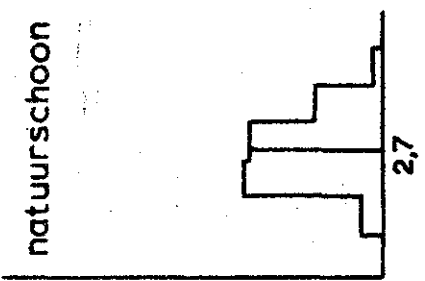
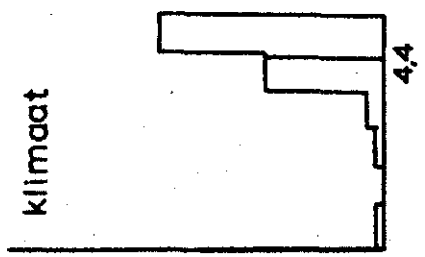
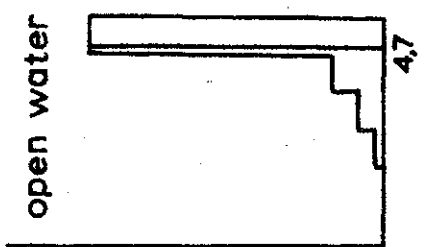
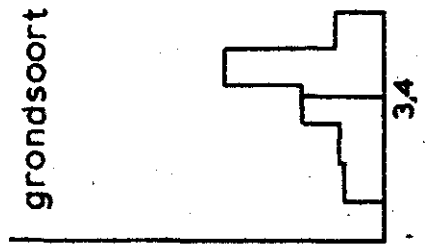
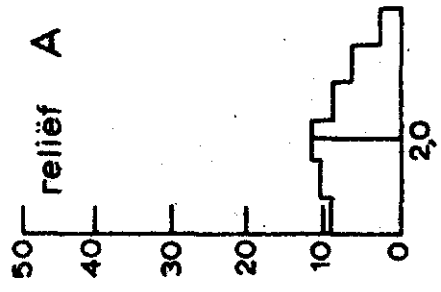

zeilen

bijlage 11

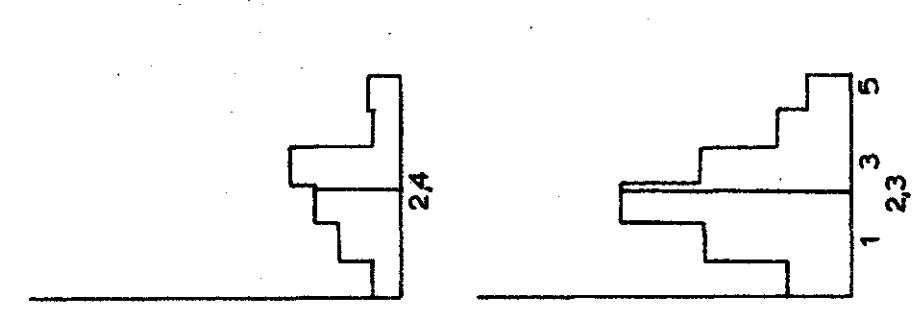
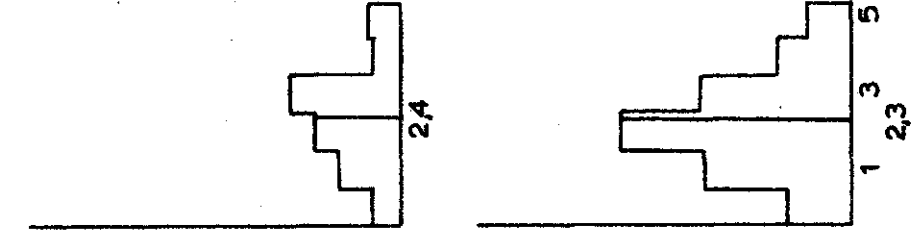
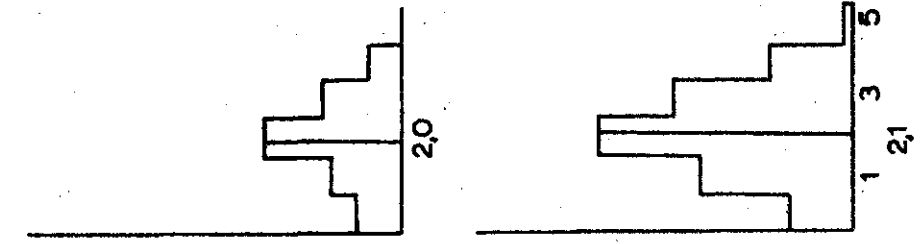
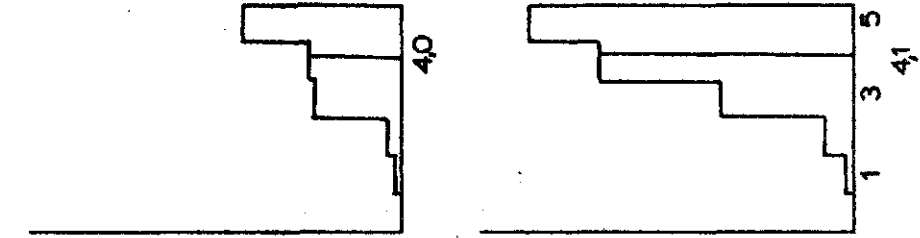
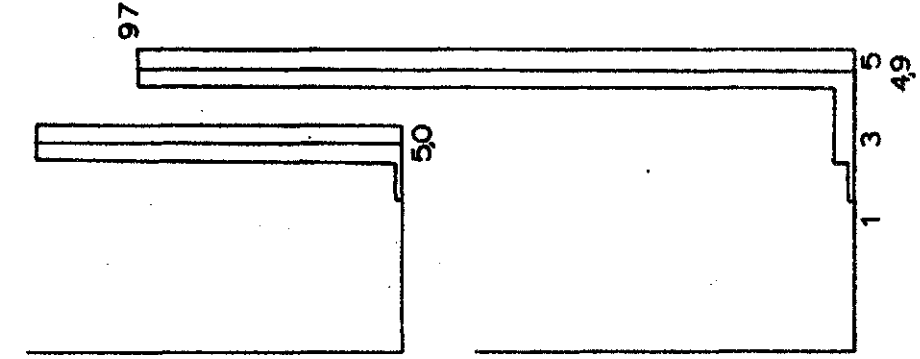
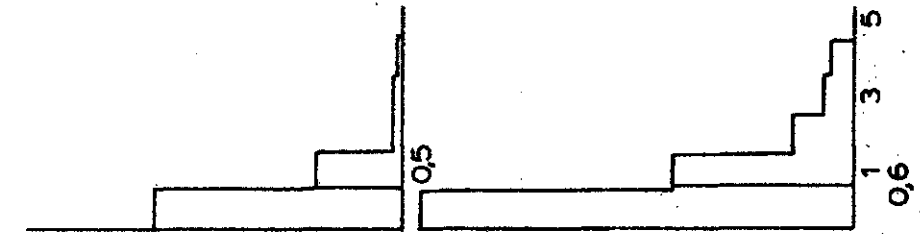
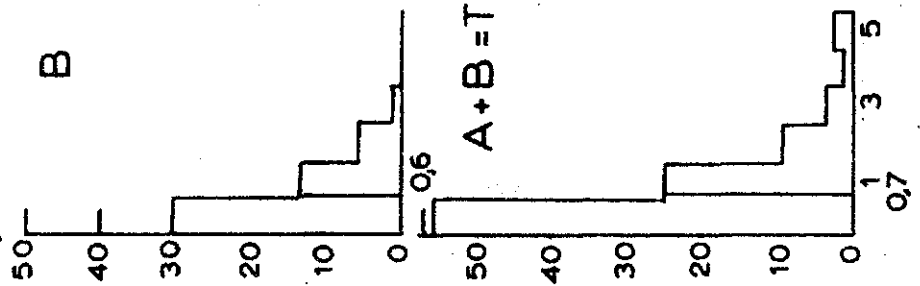
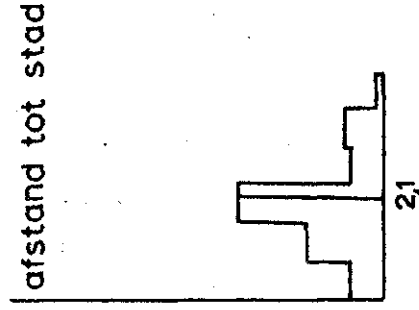
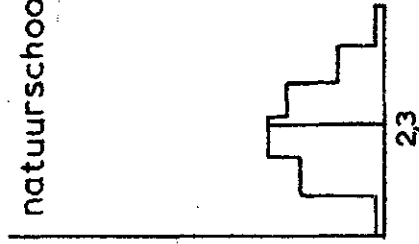
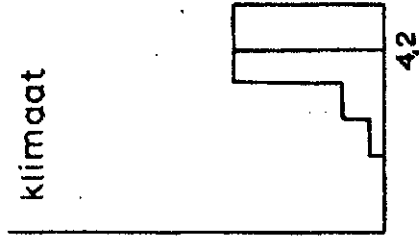
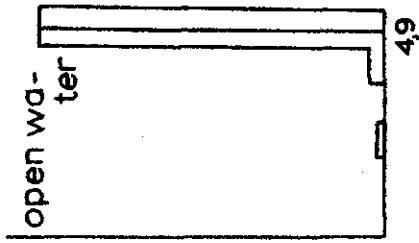
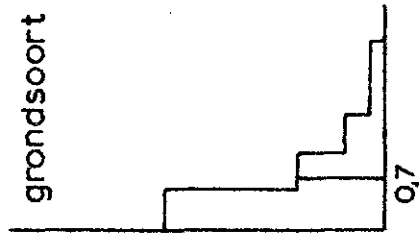
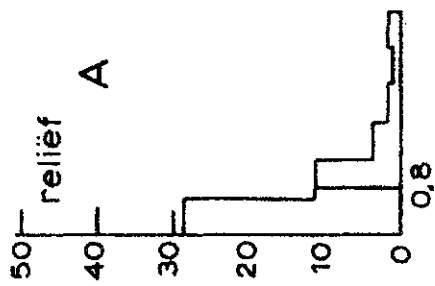

functie van de weg

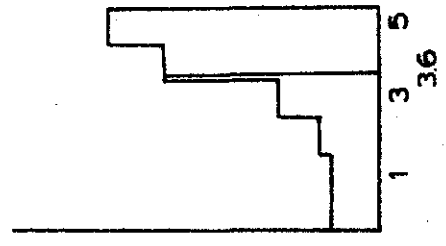
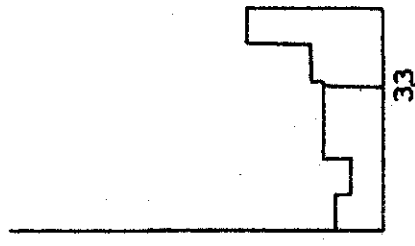
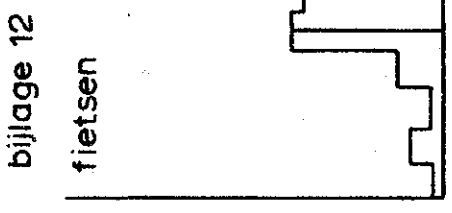
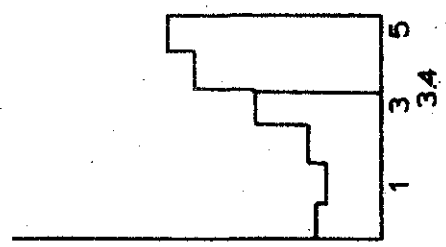
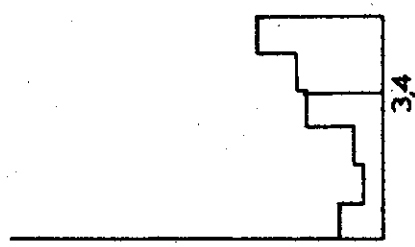
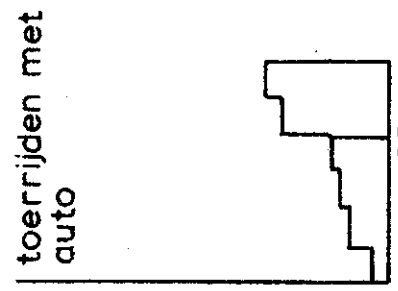
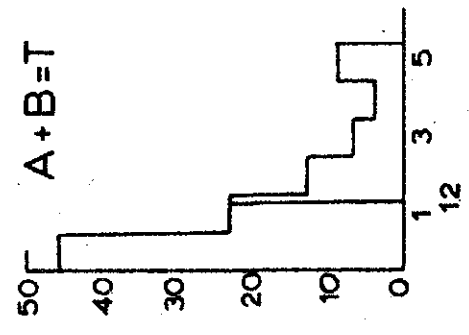
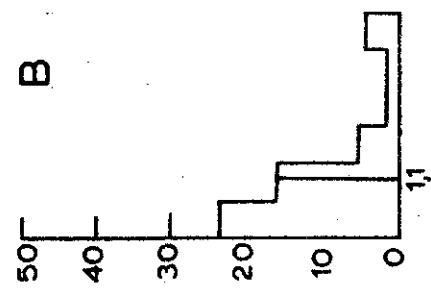
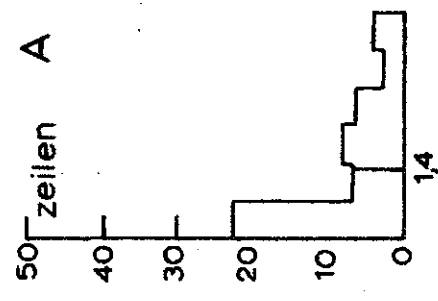
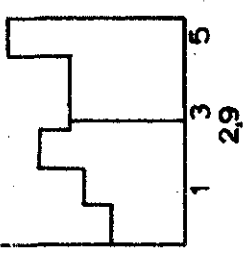
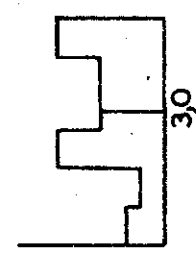
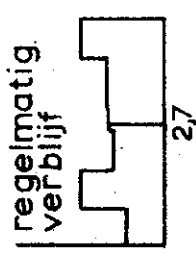
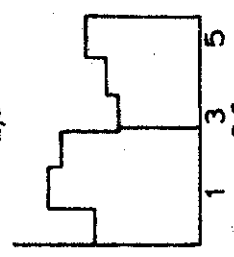
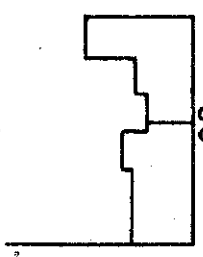
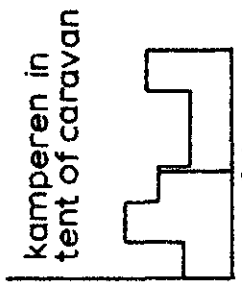
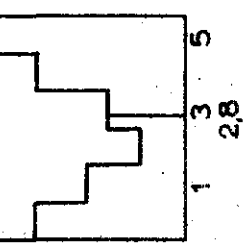
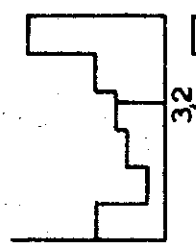
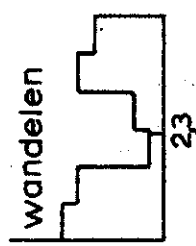
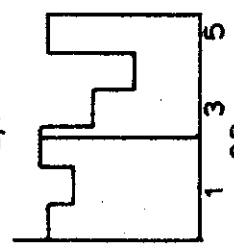
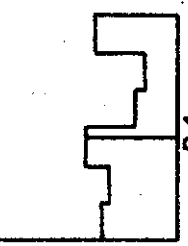
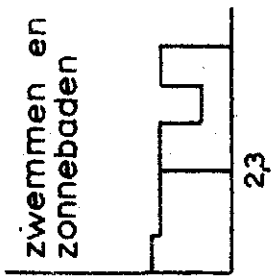
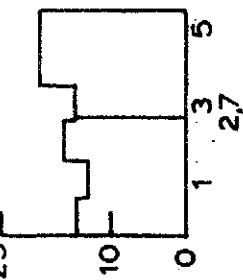
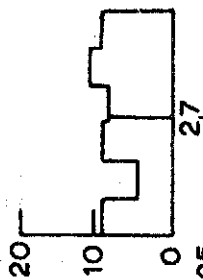
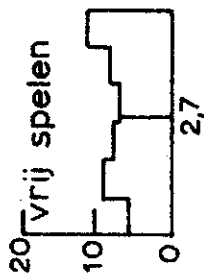
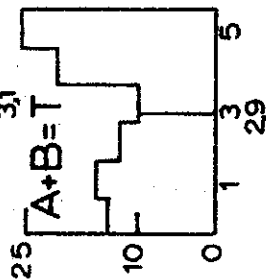
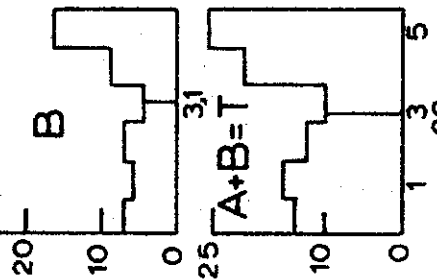
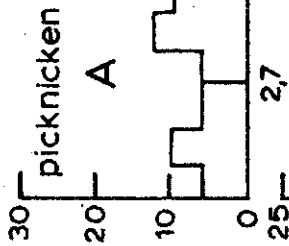

Polythematische landschapstypering

Inventarisatielijst van unificerende (u) en differentiërende (d) landschap-
kenmerken binnen het km-vak 137-405, top. kaart 1 : 25 000 blad 44 H

Loon op Zand

Kaarteenheid 6: begroeide deflatievlakte

lithosfeer

hoogte

d	hoogste punt	10	m + NAP
d	laagste punt	9	m + NAP
d	andere karakteristieke hoogte(n)	afw.	m + NAP

reliëf, morfologie

d	reliëf-energie	1	m per kaarteenheid
d	verhouding tussen lengte- en breedte-as	2:1	
d	hellingtypering	vlak hellend (0-2%)	
d	morfografie	lengte-as ZW-NO; intern micro-reliëf: talrijke hoogten en laagten zonder duide- lijke vorm of rangschikking met hoogte- verschillen tot 50 cm	
d	morfogenese	deflatievlakte, afgestoven tot nabij het op een leemlaag stagnerende grondwater	

geologie

u	petrografie	op hoogten	105-150
		in laagten	150-210
u	stratigrafie	Holoceen stuifzand (sub-recent) met plaatselijk duidelijke gelaagd- heid op pleistoceen dekzand (For- matie van Twente) met lagen Bra- bants leem (löss); het dekzand is plaatselijk afgestoven vóór de be- dekking met stuifzand.	
u	geologische structuur	ongestoord	

1950

Polynomial Expansion

Investment in the company was made in 1950. The investment was \$100,000. The company has a net worth of \$100,000. The company has a net worth of \$100,000.

Investment in the company

Investment

Investment

Investment	10	100,000
Investment	2	20,000
Investment	3	30,000

Investment in the company

Investment in the company was made in 1950. The investment was \$100,000. The company has a net worth of \$100,000. The company has a net worth of \$100,000.

Investment in the company was made in 1950. The investment was \$100,000. The company has a net worth of \$100,000. The company has a net worth of \$100,000.

Investment

Investment in the company

Investment in the company was made in 1950. The investment was \$100,000. The company has a net worth of \$100,000. The company has a net worth of \$100,000.

Investment in the company

Investment in the company was made in 1950. The investment was \$100,000. The company has a net worth of \$100,000. The company has a net worth of \$100,000.

Investment

Investment in the company

Investment in the company was made in 1950. The investment was \$100,000. The company has a net worth of \$100,000. The company has a net worth of \$100,000.

Investment in the company

Investment in the company was made in 1950. The investment was \$100,000. The company has a net worth of \$100,000. The company has a net worth of \$100,000.

Investment in the company

Investment in the company was made in 1950. The investment was \$100,000. The company has a net worth of \$100,000. The company has a net worth of \$100,000.

pedologie

d	grondsoort	"leemarm fijn zand" (2,00) met op 1,0 à 1,5 m een laag "zandige leem" (2,15).
d	bodemprofiel	duinvaaggrond (5311) met micropodzol
u	dikte van de bodem	zeer diep (5)
	zuurgraad	X

hydrosfeer

oppervlaktewaterkarakteristiek

	dominerend chemisch kenmerk	X
	dominerend fysisch kenmerk	X
d	stilstaand oppervlaktewater	afw.
u	kanaal (-systeem)	afw.
u	stromend oppervlaktewater	afw.
u	bron, bronhorizont	afw.

grondwaterkarakteristiek

d	grondwatertrap	IV
	dominerend chemisch kenmerk	X
	dominerend fysisch kenmerk	X

waterstaatkundige toestand

u	typering	hoge gronden met directe afwatering op het kanaal van 's-Hertogenbosch naar Drongelen.
---	----------	--

0,3 qn 100 (00, X) "hner dj) a hnerol" 00, dy "mord agibator" pal hner 00, 25 f	100, 00, 25	b
ash hnerol 100 (00, X) hnerol hnerol	100, 00, 25	b
(7) hnerol	100, 00, 25	a
1	100, 00, 25	

hnerol hnerol

hnerol hnerol hnerol hnerol hnerol

100, 00, 25	hnerol hnerol hnerol hnerol hnerol	
100, 00, 25	hnerol hnerol hnerol hnerol hnerol	
100, 00, 25	hnerol hnerol hnerol hnerol hnerol	
100, 00, 25	hnerol hnerol hnerol hnerol hnerol	
100, 00, 25	hnerol hnerol hnerol hnerol hnerol	
100, 00, 25	hnerol hnerol hnerol hnerol hnerol	

hnerol hnerol hnerol

100, 00, 25	hnerol hnerol hnerol	b
100, 00, 25	hnerol hnerol hnerol hnerol hnerol	
100, 00, 25	hnerol hnerol hnerol hnerol hnerol	

hnerol hnerol hnerol

100, 00, 25	hnerol	
100, 00, 25	hnerol hnerol hnerol hnerol hnerol	
100, 00, 25	hnerol	

atmosfeer

Meso-klimatologische kenmerken

u temperatuur (in °C)	jan.	febr.	mrt.	apr.	mei	juni	juli	aug.	sept.	okt.	nov.	dec.	jaar
gem. temp. overdag	1,5-2,0	2,0	5,0-5,5	8,0-12,5	12,0-12,5	15,0-15,5	16,5-17,0	16,5-17,0	14,0-14,5	9,5-10,0	5,5-6,0	2,5-3,0	9,0-9,5
gem. dagl. max.	4,5-5,0	5,5	9,5-10,0	14,0-14,5	18,0-18,5	21,0-21,5	22,5-23,0	22,0-22,5	19,5-20,0	14,0-14,5	9,0-9,5	5,5	
gem. dagl. min.	0,5-1,0	0,5-1,0	1,5-2,0	4,0-4,5	7,5-8,0	10,5-11,0	12,5-13,0	12,5-13,0	10,5	6,5-7,0	3,0-3,5	0,5-1,0	
gem. aant. ijsdagen (max. temp. < 0 °C)	4-5	3-4										2-3	11-12
gem. aant. vorstdag (min. temp. < 0 °C)	14-15	13	10-11	2-3						1-2	4-5	11	60-70
gem. aant. zomerse dag. (max. temp. > 25 °C)						5-6	7-8	6-7					20-25
vorstvrije per. in dag.													ca. 195
u neerslag (in mm)													
gem. neerslag	60-65	45-50	40-45	45-50	45-50	50-55	75	80-85	60-65	60-65	60-65	55-60	ca. 705

Micro-klimatologische kenmerken

- u temperatuur - grotere dagelijkse schommelingen van de temperatuur op onbegroeide plaatsen; in de schaduw echter minder extreme temperatuurwaarden: hier ontstaat bij voorkeur een pionierbegroeiing.
 - de expositie ten opzichte van de zon heeft een grotere invloed op onbegroeide plaatsen.
 - de windkracht varieert sterk van plaats tot plaats, maar gelang het relief en de begroeiing; optreden van zandwind
- bijzondere klimatologische kenmerken
- het optreden van een grote verscheidenheid aan micro-klimaten in samenhang met de sterk wisselende terreingesteldheid.

biosfeer

d	begroeiing	1181 (hoge begroeiing, houtopstand, vliegden, grove den)
d	bedekking	9050
d	hoogte in m	14
d	leeftijd in jaren	X
d	gem. omtrek v. d. stammen in m	60
d	bijzonderheden	lage begroeiing (mos en grassen) 9: bedekkingsgraad van de hoge begroeiing is 90% (85 - 100%) 0: bedekkingsgraad van de middelhoge begroeiing is 0% (0 - 5%) 5: bedekkingsgraad van de lage begroeiing is 50% (45 - 55%) 0: deel van het oppervlak dat niet wordt bedekt door begroeiing is 0% (0 - 5%)

gebiedsinrichting

u nederzettingen afw.

wegen

u verbindingswegen afw.

u lokale wegen binnen nederzettingen afw.

lokale wegen buiten nederzettingen afw.

u hoofdontsluitingsader afw.

d secundaire weg afw.

d betekenis voor de recreatie -

u spoorweg of tramweg afw.

gebiedsinrichting buiten nederzettingen

u dorpsbehoren -

u agrarische bedrijfsstructuur -

u verkaveling geen vigerende verkaveling; het gebied maakt echter deel uit van een voormalige verkaveling: strokenverkaveling vanuit Drunen ("Drunens-type").

1. The first part of the document discusses the general principles of the project. It outlines the objectives and the scope of the work. The second part describes the methodology used for the data collection and analysis. This includes the selection of the sample and the statistical tests applied. The third part presents the results of the study, which show a significant correlation between the variables investigated. The final part concludes the study and discusses the implications of the findings. It also suggests directions for future research in this area.

The following table shows the results of the regression analysis. The dependent variable is the number of units produced, and the independent variables are the number of workers and the number of machines. The R-squared value is 0.85, indicating a strong fit of the model. The coefficients for the independent variables are positive, suggesting that both the number of workers and the number of machines have a positive impact on the number of units produced.

In conclusion, the study has shown that the number of workers and the number of machines are significant factors in determining the number of units produced. The regression model provides a good fit to the data, and the coefficients are statistically significant. These findings have important implications for the management of production processes, as they suggest that increasing the number of workers and machines can lead to higher production levels.

visuele en akoestische kwaliteiten

visuele kwaliteiten

d zicht
 (karakter en mate van openheid van het landschap; uitzichtsmogelijkheden in samenhang met reliëf, begroeiing en bebouwing)

richting

oorzaak

intern	N, O, Z en W	boomstammen	deels gehinderd (gefilterd)
extern	N, O, Z en W	reliëf en begr.	geheel of nagenoeg geheel gehinderd

d esthetische kwaliteiten 5 (N. B. schaal 1 t/m 10)

u akoestische kwaliteiten

(vrijwel) continu herhaaldelijk zelden oorzaak

(vrijwel) geen
geluidshinder

matige geluidshinder

X

mil. oef.

ernstige geluidshinder

landschappelijke bijzonderheden

dynamiek

d sterke seizoengevoeligheid afw.

u landschapsontwikkeling, landschapsgeneraties onstabiel landschap met een ongerichte doch begeleide, geleidelijke ontwikkeling; als totaal wel stabiel i. v. m. bestemming tot natuurreserveaat

u	landschappelijke variatie, ruimtelijke dynamiek	} ca. 90
	landschapsgradiënt (aantal kaartelementen per km ² of omgerekend per km ²)	

u dominerende landschapkenmerken een grote landschappelijke variatie te wegegebracht door wisselend reliëf en gevarieerde begroeiing, bij afwezigheid van blijvend oppervlaktewater en van nederzettingen

u aangetast natuurlijk gebied (N. B. Een natuurlijk gebied is een op een natuurgebied gelijkend gebied, dat echter niet van natuurlijke oorsprong is).

Administrative Information

1. Name of the organization

2. Address

3. Date of the meeting

4. Name of the person who prepared the report

Chairman

Secretary

5. Name of the person who presented the report

6. Name of the person who acted as the scribe

7. Name of the person who acted as the timekeeper

8. Name of the person who acted as the recorder

9. Name of the person who acted as the treasurer

10. Name of the person who acted as the secretary

11. Name of the person who acted as the treasurer

12. Name of the person who acted as the secretary

13. Name of the person who acted as the treasurer

14. Name of the person who acted as the secretary

15. Name of the person who acted as the treasurer

Minutes of the Meeting

1. Date

2. Time

3. Location

4. Attendance

5. Name of the person who presented the report

6. Name of the person who acted as the scribe

7. Name of the person who acted as the timekeeper

8. Name of the person who acted as the recorder

9. Name of the person who acted as the treasurer

10. Name of the person who acted as the secretary

11. Name of the person who acted as the treasurer

12. Name of the person who acted as the secretary

13. Name of the person who acted as the treasurer

14. Name of the person who acted as the secretary

15. Name of the person who acted as the treasurer

16. Name of the person who acted as the secretary

17. Name of the person who acted as the treasurer

18. Name of the person who acted as the secretary

19. Name of the person who acted as the treasurer

20. Name of the person who acted as the secretary

21. Name of the person who acted as the treasurer

22. Name of the person who acted as the secretary

legenda

u = unificerend landschapskenmerk, zg. "doorloper"

d = differentiërend landschapskenmerk

X = niet waargenomen

afw. = afwezig

- = niet van toepassing

Lijst van differentiële kenmerken

kaartenheid: 8. 3 : onbegroeid interparabolair accumulatiegebied

hoogste punt	18
laagste punt	9
andere karakteristieke hoogte(n)	-
reliëf-energie	9
verhouding tussen lengte- en breedte-as	3 : 1
hellingstypering	zacht tot matig hellend (12%)
morfografie	lengte-as ZW-NO; regelmatig hellend naar het ZW met enig micro-reliëf in de vorm van kleine kopjes tot 1m; helling op ZO 30%
morfogenese	recent accumulatiegebied binnen de "vang"-armen van een oudere parabool; aan de zijkant (en) een duidelijk natuurlijk talud (gestort)
grondsoort	leemarm fijn zand (2. 00)
bodemprofiel	duinvaaggrond (5311) (lithosol)
stilstaand oppervlaktewater	afwezig
grondwatertrap	VII
begroeiing	3190 (grassen)
bedekking	0019
hoogte in m	0
leeftijd in jaren	-
gem. omtrek van de stammen	-
bijzonderheden	de pionierbegroeiing van zandregge komt alleen voor op kleine kopjes van het micro-reliëf

... ..

... ..

... ..

... ..

... ..

... ..

... ..

... ..

... ..

... ..

... ..

... ..

... ..

... ..

... ..

... ..

... ..

... ..

... ..

... ..

... ..

... ..

... ..

... ..

... ..

... ..

... ..

... ..

... ..

... ..

secundaire weg	afwezig		
betekenis voor de recreatie	-		
zicht	richting	oorzaak	kwaliteit
	intern N, O, Z en W	-	ongehinderd
	extern N, O, en Z	reliëf en begr.	geheel of nagenoeg geheel gehinderd
	W	uitzichtspunt	ongehinderd
esthetische kwaliteiten	7	8	
sterke seizoengevoeligheid	afwezig		
kaartenheid 1 : randduin			
hoogste punt	16,5		
laagste punt	7,5		
andere karakteristieke hoogte(n)	13,5 (normale tophoogte)		
reliëfenergie	9		
verhouding tussen lengte- en breedte-as	20 : 1		
hellingtypering	(regelmatig hellende) zeer steile 58-100% zijhelling; aan de tegenovergelegen zijde echter een (onregelmatige) sterk hellende (25-40%) zijhelling.		
morfografie	randduin; lineair duin langs de rand van het duingebied in de vorm van een smalle rug (kruinbreedte slechts enkele meters) met O-W strekkingsrichting, soms onderbroken door een "pas"; pl. is de rug samengesteld tot een totale breedte van 30 m, met inslui- ting van kleine langgerekte laagten (reliëf- energie tot 2 m); plaatselijk erosieve steile duinkopjes.		
morfogeenese	vanuit het duingebied aangevoerde accumula- tieduin, wellicht ter plaatse van eikehakhout- wal gevormd; aan de regelmatige, steilere zijde: storthelling of erosieve helling; de an- dere helling werd door accumulatie onregel- matig en minder steil; het samengestelde ka- rakter ontstond plaatselijk door opwerping van nieuwe duinen; steile kopjes zijn reliëfen van hoogduinen.		
grondsoort	leemarm fijn zand (200)		
bodemprofiel	duinvaaggrond (5311) met micro-podzol, soms alleen met zwakke humeuze bandjes; in de laagten tot 60 cm diepte humeus mate- riaal		
stilstaand oppervlaktewater	afwezig		
grondwatertrap	VII		
begroeiing	1961 (en 2111)		

1. The first part of the document is a list of names and addresses, including "Mr. J. H. ...", "Mrs. ...", and "Mr. ...".

2. The second part of the document is a list of names and addresses, including "Mr. ...", "Mrs. ...", and "Mr. ...".

3. The third part of the document is a list of names and addresses, including "Mr. ...", "Mrs. ...", and "Mr. ...".

4. The fourth part of the document is a list of names and addresses, including "Mr. ...", "Mrs. ...", and "Mr. ...".

5. The fifth part of the document is a list of names and addresses, including "Mr. ...", "Mrs. ...", and "Mr. ...".

6. The sixth part of the document is a list of names and addresses, including "Mr. ...", "Mrs. ...", and "Mr. ...".

7. The seventh part of the document is a list of names and addresses, including "Mr. ...", "Mrs. ...", and "Mr. ...".

8. The eighth part of the document is a list of names and addresses, including "Mr. ...", "Mrs. ...", and "Mr. ...".

9. The ninth part of the document is a list of names and addresses, including "Mr. ...", "Mrs. ...", and "Mr. ...".

10. The tenth part of the document is a list of names and addresses, including "Mr. ...", "Mrs. ...", and "Mr. ...".

11. The eleventh part of the document is a list of names and addresses, including "Mr. ...", "Mrs. ...", and "Mr. ...".

bedekking		555		
hoogte in m		14		
leeftijd in jaren		30 en 70		
gem. omtrek van de stammen 1		X		
bijzonderheden		evenals het randduin zelf, vertoont ook de vegetatie een lineair karakter zowel in totaal als in onderdelen; op topjes 1151. bospaden door de "passen"		
secundaire wegen				
betekenis voor recreatie		-		
zicht	richting	oorzaak	kwaliteit	
intern	N, O, Z en W	reliëf en begroeiing	geheel of nage- noeg geheel ge- hinderd	
extern	N, O en W Z	reliëf en begroeiing uitzichtspunt, begroei- ing echter als belem- mering	idem deels ge- hinderd	
esthetische kwaliteiten		6		
sterke seizoengevoeligheid		afwezig.		

10

10

10

10

10

10

10

10

10

10

10

10