Van straatgras je vriend maken in plaats van je vijand.

Van wie is ook weer de Engelse zegswijze "Keep your friends close to you, but keep your enemies closer"? Die uitspraak gaat zeer zeker op voor Carl van Loey van Ternesse golf in het Vlaamse Wommelgem. Wommelgem ligt net buiten de Antwerpse ring aan de snelweg Antwerpen - Eindhoven.

Carl van Loey van Ternesse Golf kiest voor praktische benadering van een oud probleem.

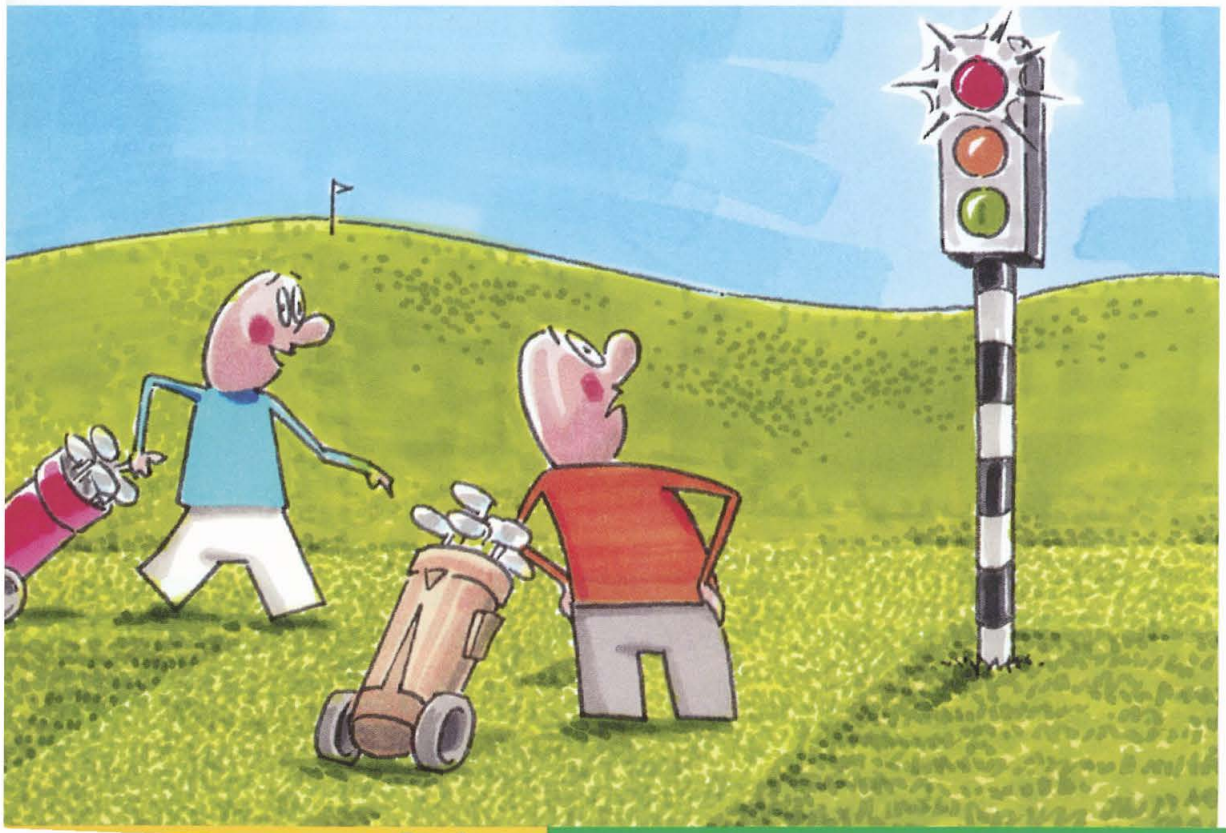

Carl van Loey

Ternesse heeft recent een nieuw type bunkerzand toegepast. Eerst werd m31 gebruikt, wat te snel verwaaide en te fijn was. Het nieuwe bunkerzand is veel compacter, blijft beter liggen en heeft door het hoge gehalte gebroken split een constantere slag.

Ternesse maakt in de winter driftig gebruik van wintergreens, die heel bescheiden van omvang zijn. Ca. 10 meter in diameter.

Vriend of vijand

De hierboven geciteerde Engelse uitspraak slaat met name op de benadering van van Loey van het straatgras probleem, die minimaal 80 tot 90% van zijn greens bepalen.
Van Loey: "Met het beleid dat ik nu ontwikkeld heb voor mijn greens kan ik eigenlijk wonderwel uit de voeten met straatgras. Het belangrijkste wat ik eigenlijk doe is de densiteit van het straatgras wat omlaag probeer te brengen door in het seizoen een maandelijkse bewerking met de Greentek Thatch-Away unit, die gemonteerd zijn op een Toro Triplex uit te voeren. De messen van de Thatch-Away units worden daarbij 2 mm onder het maaibeeld gezet.

Van Loey gebruikt de Greentek Thatch-Away units dus eigenlijk als een wapen om het straatgras onder controle te houden en verder als een middel om de massaal aanwezige zaadhalmpjes van het Poa annua uit de mat te kammen.
Over zijn haat-liefde verhouding met het straatgras wil van Loey het volgende nog wel kwijt. Hij verwacht dat hij op termijn een duidelijke keuze voor of tegen straatgras moet maken. En wel op het moment dat het in Vlaanderen niet meer toegestaan is om fungiciden toe te passen. Nu nog passen de greenkeepers van Ternesse Golf in de winter een maandelijkse preventieve bespuiting toe met het middel Amistar. Door het gebruik van dit middel en natuurlijk door het gebruik van wintergreens komen de greens redelijk ongeschonden de winter door. Voordat van Loey dit middel toepaste werden de greens toch wel zo'n keer of 8 per jaar actief geteisterd door fusarium.
Naast Amistar gebruikt Ternesse ook nog ijzersulfaat om de grasplanten vooral in de winter en direct na een bemesting sterk te houden.

De greens worden gemaaid met 4 Toro B1000 handgreenmaaiers. Maandelijks krijgen deze in het seizoen een nieuw ondermes en wordt de cilinder geslepen.

Detailshot van de greens. 80 tot 90% Poa annua.

Iedere 8 minuten vertrekt op de eerste tee van Ternesse een nieuwe flight. De namen van starters worden aangegeven op deze monitor die vlakbij de eerste tee staat.

Rivierbaan

Als je over types golfbanen praat onderscheiden de meeste mensen bosbanen, duinbanen, polderbanen etc. Ternesse is waarschijnlijk eerst en vooral een rivierbaan, want de typering van de baan wordt vooral bepaald door een kleine rivier, de Schijn

Van Loey: "Een groot deel van de baan ligt in het overstromingsgebied van de Schijn. Wij hebben het meegemaakt dat op het moment dat ze in Antwerpen de afwateringssluizen van de Schijn door hoog water dicht hadden gezet, wij geconfronteerd werden met 2 meter water op de baan.Een fors hoge grondwaterstand in de rest van het jaar bestrijdt van Loey door een stelsel van sloten en grondwaterdrainage op de fairway. Het water dat op die manier vrijkomt wordt met een pomp geloosd op het riviertje.

De traditioneel aangelegde greens kennen merkwaardigerwijs geen drainage.
Ook het oorspronkelijke bomenbestand werd in grote mate bepaald door de rivier. Ternesse golf is aangelegd op het landgoed van een adellijk buiten. De beheerder van de bij het kasteeltje gelegen herenboerderij had het terrein aangekleed met zo'n 2000 populieren of, zoals van Loey dat noemt, Canada bomen.
Deze populieren zijn de laatste jaren gefaseerd omgezaagd en vervangen door inheemse boomsoorten als es, eik en beuk. Her en der zijn sequoia's toegepast, die, hoewel exoten goede diensten bewijzen als bescherming tussen 2 holes.

Gedroogd zand is duur, veel duurder zelfs. Maar van Loey ziet duidelijk de voordelen. Deze tweedehandse cementsilo's worden gebruikt voor het opslaan van het zand.

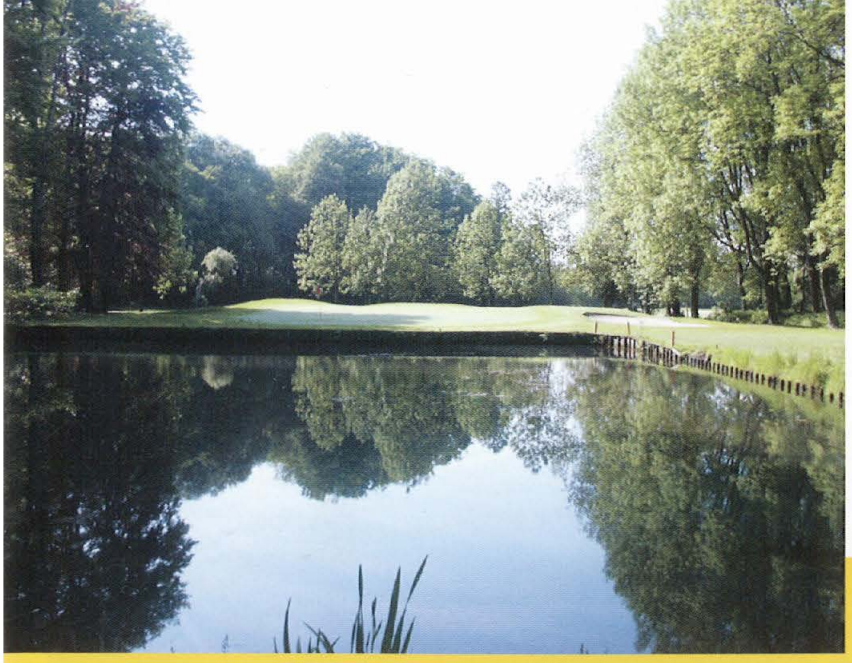

Ternesse spuit voor de green een witte streep in het gras om aan te geven hoe ver de golfers mogen oplopen met hun karren. De streep verdwijnt in 2 weken weer en kan dan eventueel op een andere plaats opnieuw worden aangebracht.

Lucht en licht

Overbodig om te zeggen dat de greens van Ternesse flink geprofiteerd hebben van de ruiming van de 2000 levensgrote populieren. Toch is het resultaat geen kaalslag. Omdat de populieren gefaseerd zijn verwijderd, hebben de opvolgers voldoende kans en tijd gehad om wat body te maken. Naar mijn bescheiden mening zijn nu er al weer greens die teveel in de beschutting liggen. Lucht en licht zijn voor alle greens van levensbelang. Maar voor Ternesse geldt dat dit in extreme mate, omdat de greens zijn opgebouwd uit de bestaande rijke toplaag, die alleen door jarenlang dressen en bewerken beter doorlaatbaar is geworden.
Wat betreft beluchting en verschraling van de greens is van Loey met een inhaalslag bezig. De meest gevoelige greens van de oude 18 holes baan worden voor iedere winter aan een zeer intensieve vaste pennen beluchting met de Vertidrain blootgesteld. Hiervoor worden 12 mm dikke en ca. 30 cm lange pennen gebruikt. De beluchtinggaten worden daarna gevuld met puur zand en verder de winter door aan hun lot overgelaten.

De greens worden jaarlijks gevertidraind met 12 mm vaste pennen.

De tees van Ternesse zijn op een aantal plaatsen erg ongelijk van breedte. Vaak is de herentee breder als de damestee. Op termijn wordt dit allemaal gelijkgetrokken.

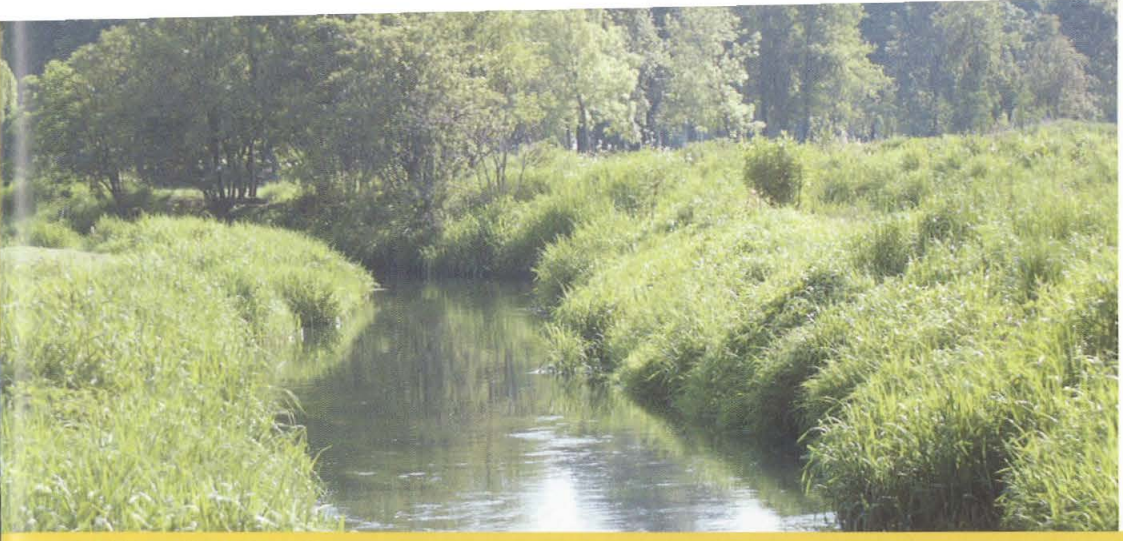

De Schijn bepaalt het karakter v.d. baan

Veel doorzaaien hoeft Ternesse niet en zeker niet op de greens. De tees worden doorgezaaid met deze versie van kruipend witstruis.

Zorg voor gras

Hoewel de greens van Ternesse als gezegd voor zo'n 80% uit straatgras bestaan, veranderd dat niets aan de intensieve zorg. Zo worden de greens sinds een aantal jaren alleen nog met handgreenmaaiers gemaaid. Volgens van Loey heeft dit duidelijk een positief resultaat gehad op de mate van compactie en vooral op de kwaliteit en snelheid van de mat.
Van Loey: "De kunst van snelheid is continuïteit over de hele baan. Een aantal jaren geleden hadden wij op een moment snelheden op de stimpmeter die varieerden van 3.5 naar 1.5 meter. Dat kwam vooral omdat onze verschillend opgebouwde greens verschillend reageerden op ons bemestingsregime. Door nu praktisch alleen nog vloeibaar te mesten en zo het ontstaan van groeispurts uit te bannen zitten we op een gemiddelde snelheid op de stimpmeter van 2.5. Naar de clubkampioenschappen toe werken we naar een snelheid van 3.5. Een hogere snelheid hoeft niet voor onze leden." Deze constantere snelheid realiseert van Loey voornamelijk door het gebruik van vloeibare meststoffen. Alleen in het begin en eind van het seizoen worden granules toegepast.

Daarna wordt gespoten met cocktails van Azalon, Top K, Top P en Ferro.
Van Loey beargumenteerde zijn keuze voor vloeibaar door het voordeel van het ontbreken van een groeispurt en een verminderde uitspoeling. Dit zou de keuze van Ternesse zelf goedkoper maken als het gebruik van traditionele granulaire meststoffen.

Het clubhuis van Ternesse is gevestigd in een verbouwde herenboerderij.

Carl van Loey