



# Een bijenzwerm in je tuin - geen probleem

## Wat hangt daar?



Een bijenzwerm is een deel van een bijenvolk uit de bijenkast van een imker, dat op stap is gegaan omdat die kast de bijen te krap werd.

Dat gebeurt vaak in mei of

juni, maar ook wel later. Deze bijen zijn dan op zoek naar een nieuwe woning om daar uit te groeien tot een nieuw volk. Ook j uwtuin kunnen ze uitkiezen voor een korte of langere tussenstop. De zwerm strijkt neer, bijv. op een tak of op de dakrand. Verkenner-bijen speuren intussen verder naar een definitief onderkomen; ze zoeken een plek waar het beschermt en donker is. De zwerm is met volle maag van huis gegaan en is daardoor niet steeklustig. Er is geen reden om bang te zijn.

## Een zwerm laten scheppen

Je kunt een imker inschakelen om de zwerm te scheppen. Soms vraagt deze een vergoeding. De imker houdt een schepkorf onder de zwerm en schudt de bijen erin.

's Avonds thuis doet hij ze in een bijenkast. Hij heeft er dan een volkje bij, waarvan hij trouwens de kwaliteit niet kent.

## Hoe vind je een imker?

Er zijn allerlei manieren om in contact te komen met een imker in de buurt:

- Gemeentegids: is er een plaatselijke bijenhoudersvereniging?
- Bellen met gemeente of politie
- Bellen met Het Bijenhuis in Wageningen 0317-422733; daar hebben ze adressen van imkers overal in het land
- De website [www.bijenhouden.nl](http://www.bijenhouden.nl), klik op *Zwermmelding*. Op een kaart van Nederland staan alle imkerverenigingen.

## Honingbij, wesp of hommelm?

Dat ergens veel zoemers rondvliegen, betekent niet altijd een bijenzwerm. Kijk goed voor er een imker bij te roepen, dan komt deze niet voor niets.

### Honingbij

Bruin, soms met geelrode of grijze banden op het achterlijf. Haalt haar voedsel uit bloemen. Niet hinderlijk als ze niet wordt gehinderd. Na een steek blijft de angel achter in de huid. Angel niet vastpakken, dan wordt het bijengif juist in de huid geknepen, maar met de nagelpunt wegwippen. De bijenkoningin overwintert met haar volk, terend op wintervoorraad.



### Wesp en wespennest

Borst en achterlijf zijn geel en zwart. Dol op menseneten: zoetheid, maar ook vleeswaren. Aan het eind van de zomer hebben de wespen meer suiker nodig en worden ze hinderlijker. Ze zijn snel uit hun humeur. Na een steek blijft de angel niet in de huid hangen, er

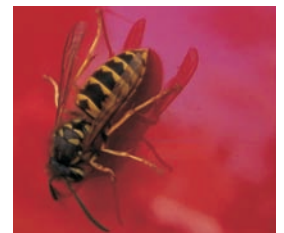

kan dus nog eens mee worden gestoken, en nog eens.

Pas op met een wespennest, boven of onder de grond. Bel de gemeente als je ervan af wilt. Alleen de jonge koninginnen overwinteren, de andere wespen gaan dood.

### Hommel

Een stevig lijf in een dikke bontjas. De kleur verschilt per soort. Hommels steken bijna nooit en geven weinig overlast. Het nest, ongeveer 250 hommels groot, ligt meestal in de grond. Ook de hommelingin overwintert alleen.



## Eerst kijken, dan bellen!

Met dank aan fotografen Thomas ter Heide, Anne Ruth Henkes, Theo Van Hoof, Piet Jager, Hennie Oude Essink